LA NACION

EDICION DE 24 PAGINAS

Año XLI—Núm. 13078 | Buenos Aires, Jueves 5 de Mayo de 1910 | Redacción y Administración, San Martín 344 y 350

LA NACION

CONDICIONES DE LA SUBSCRIPCION

Tarifa

	Capital.	Interior	Exterior
Por 1 mes. .	$ 1.70	$ 2.00	$ oro 2.00
" 3 meses.	" 5.00	" 6.00	" " 6.00
" 6 meses.	" 10.00	" 12.00	" " 12.00
" 9 meses.	" 15.00	" 18.00	" " 18.00
" 1 año.	" 20.00	" 24.00	" " 24.00
Núm. del día	" 0.07	—	—

LA NACION se envía directamente por correo á toda persona que la pida acompañando el importe correspondiente. Los pedidos para el interior de la república se atenderán por cualquier número de días á razón de 0.08 $ por ejemplar.

Los precios de la subscripción por un mes ó más están especificados en el cuadro que precede. Dichas subscripciones podrán comenzar y terminar en cualquier época, aunque para facilitar la contabilidad se ruega á los señores subscriptores procuren que los vencimientos recaigan en una de estas cuatro fechas: marzo 31, junio 30, septiembre 30 ó diciembre 31.

Exhibiendo el recibo del último mes se obtiene el derecho á la inserción de un aviso gratis pidiendo ú ofreciendo servicio doméstico.

Sucursales de LA NACION

En París: Avenue de L'Opera 32.
En La Plata: : Calle 48 núm. 572.
En Bahía Blanca: O'Higgins 23.
En el Rosario: San Martín 935.
En Córdoba: San Martín 14.

Biblioteca de LA NACION

La lectura al alcance de todos

Aparece los días 4, 11, 18 y 25 de cada mes

AÑO IX

409 VOLUMENES PUBLICADOS

APARECIÓ

BEN-HUR

(Una historia de Cristo)

POR

LEWIS WALLACE

TOMO SEGUNDO

Vuelve Bén-Hur, afanado por vengarse de su traidor amigo, encarnación del odioso despotismo de Roma. Realiza esta venganza, y encuentra al fin á su madre y á su hermana libres, pero leprosas, al cabo de ocho años de emparedamiento en una mazmorra. Ansioso de libertar á su patria del yugo romano, entra en una conspiración para proclamar al Mesías como rey de los judíos, por medio de una revolución armada. Y en el fondo de esta trama va desarrollándose lentamente la historia del Nazareno, desde su entrada en Jerusalén hasta la sublime tragedia del Calvario, con que termina la obra.

INDICADOR

NUESTRO FOLLETIN

EN LOS TIEMPOS DEL COMETA, pág. 4.

Correspondencia á salir

MAYO—

5 para Río de Janeiro, Santa Cruz de Tenerife y Lisboa, por *Cap Blanco*, á las 10 a. m., sin alcance.

5 para Santos, Río de Janeiro, Santa Cruz de Tenerife y Génova, por *Ravenna*, á las 11 de la mañana, sin alcance.

5 para Montevideo, Santos, Río de Janeiro, Las Palmas, Almería, Nápoles y Trieste, por *Argentina*, á las 2 p. m., sin alcance.

6 para Montevideo, Santos, Río de Janeiro, Dakar y Lisboa, por *Atlantique*, á las 8 a. m., con franqueo doble á las 3 p. m.

6 para Santos, Río de Janeiro, Pernambuco, Las Palmas y Génova, por *Oriana*, á las 3 p. m., sin alcance.

7 para San Vicente, Barcelona y Génova, por *Príncipe Umberto*, á las 8 a. m., sin alcance.

7 para Montevideo, Santos, Río de Janeiro, Dakar, Las Palmas y Marsella, por *Formosa*, á las 10 a. m., con franqueo doble á las 3 p. m.

8 para Montevideo, Santos, Las Palmas y Cádiz, por *Conde Wifredo*, á las 10 a. m., con franqueo doble á las 3 p. m.

Precio del oro

Tipo corriente en plaza 227.27 %.
Un peso nacional vale 0.44 $ oro.
Un argentino (5 $ oro) vale 11.36 $ %.
Un peso oriental vale 2.43.4 $ %.
Una libra esterlina vale 11.43 $ %.
Un napoleón (20 francos) vale 9 $ %.

Juzgados de paz y alcaldías

Sección 1a., Lavalle 461; 2a., Moreno 336; 3a., Suipacha 726; 4a., Méjico 984; 5a., Montevideo 1088; 6a., Entre Ríos 327; 7a., Cangallo 1870; 8a., Venezuela 2015; 9a., Paso 470; 10a., Julio 1076; 11a., Bulnes 40; 12a., Arcos 2051; 13a., Charcas 672; 14a., Cochabamba 437; 15a., Rodríguez Peña 1183; 16a., Humberto 1. 1030; 17a., Sadi Carnot 1158; 18a., Independencia 1440; 19a., Artilleros 1041; Vuelta 1502; 20a., Del Crucero 1868; 21a., Anchorena 1185; 22a., Santa Fe 5081; 23a., Juramento 2375; 24a., San Carlos 3988; 25a., Unión 2260, (Flores); 26a., Candelaria 208; 27a., Garay 1868; 28a., Rioja 870; 29a., Balcarce 1471, 868, Manuel 295; 31a., Malabia 291; 32a., Isabel la Católica 1961.

Comisarías

1a., 25 de Mayo 567; 2a., Bolívar 668; 3a., Corrientes 1153; 4a., Tacuarí 762; 5a., Lavalle 1725; 6a., Solís 340; 7a., Lavalle 2629; 8a., Belgrano 2275; 9a., Cuyo 3673; 10a., General Urquiza 550; 11a., Río de Janeiro 402; 12a., Rivadavia 5150 (Caballito); 13a., Arenales 1030; 14a., Bolívar 1411; 15a., Las Heras 261; 16a., Lima 1682; 17a., Charcas 2844; 18a., San Juan 1757; 19a., Alvarez 2367; 20a., Cochabamba 2673; 21a., Triunvirato 656; 22a., Azopardo y Chile; 23a., Rivera Indarte 50; 24a., Piedras 454; 25a., Chivilcoy 56; 26a., Montes de Oca 838; 27a., Santa Fe 5262; 28a., Vélez Sarsfield 170; 29a., Cabildo 2243; 30a., Patricios 1858; 31a., Guanacache 558; 32a., Vieytes 1567; 33a., Colegiales 3751; 34a., Caseros 2724; 35a., San Julián y Fray Cayetano; 36a., Esquiú 169; 37a., Camino San Martín 4119; 38a., Nuevos Mataderos; 39a., Cabildo y Republiquetas; 40a., Cuzco entre Francisco de Vedia y Bilbao.

Guardia de seguridad, Palermo (Quintas de Fernández); destacamento Lorea de la guardia de seguridad, Alsina 1332 al 66; alcaidía 2a. división, 24 de Noviembre 63; alcaidía 3a., Sáenz Peña 268; asilo San Miguel, Río Bamba 642; cuerpo central de bomberos, Belgrano 1555; destacamento de bomberos Flores, Coronel Falcón 2255; Belgrano, Obligado 2256; Boca, Almirante Brown y Pedro Mendoza; caballerizas: Lorea, Alsina 1332 al 66; Norte, Triunvirato 650; Boca, Patricios 1560; escuela de agentes, Rosario y José María Moreno.

Museos

Museo Mitre—San Martín 336. La biblioteca y archivo están abiertos todos los días menos los festivos, de 1 á 5 p. m. El museo, los jueves, de 1 á 4.

Museo Nacional de Bellas Artes—Florida 783, abierto todos los días de 10 á 5, menos los lunes.

Museo Histórico Nacional—Defensa 1609. Puede visitarse de 12 á 4 p. m., los jueves, domingos y días festivos.

Bibliotecas

Biblioteca Mitre—San Martín 336. Horario: de 2 á 4.30 de la tarde.

Biblioteca Nacional—Méjico 564. Horario: de 11.30 de la mañana á 4 de la tarde, y de 8 á 10 de la noche.

Biblioteca Popular del Municipio—Corrientes 1615. Horario: de 12 á 5 de la tarde y de 8 á 10 de la noche.

Biblioteca Nacional de Maestros — Rodríguez Peña 335. Horario: de 8 de la mañana á 10 de la noche.

Biblioteca Popular de Belgrano—Casa municipal, Juramento y Cuba. Horario: de 7.30 á 6.30 p. m. Sección especial para niños atendida por una maestra normal especialista: de 1 á 6 de la tarde.

Consejos escolares

Distrito 1, Libertad 1312; 2, Libertad 581; 3, Santiago del Estero 1080; 4, A. del Valle 1; 5, Montes de Oca 455; 6, Entre Ríos 1388; 7, Cuyo 2250; 8, Cuyo 2802; 9, Paraguay 2427; 10, Santa Fe 4028; 11, Pringles 263; 12, Rivadavia 7144; 13, Cuba 2057; 14, Rivadavia 2[illegible].

Asistencia pública

Casa de guardia—Esmeralda 66.

Casas de socorro — Nueva Pompeya, Caseros y Las Heras, Cabildo 290; San Carlos, Río de Janeiro 302; Villa Devoto; San Bernardo, Serrano 935; Santa Lucía, General Hornos 1; José M. Bosch, Garay 3232; Liniers, Nueva Mataderos.

Vacunas—(Oficina central), Carlos Pellegrini 348.

Sección 1a., Olavarría 1561; sección 2a., San Juan 2838; sección 3a., Aráoz 2612; sección 4a., Juan Benes 244; sección 5a., Rivadavia 1332; sección 6a., Concordia 49; sección 7a., Cabildo 1489.

ESPECTACULOS

COLON — ADMINISTRACION: SOCIEDAD Consigli y Ca. Dirección artística: C. Checchi.—Gran compañía lírica italiana. Temporada oficial de 1910.— Elenco artístico. Sopranos: Agostinelli Adelina, Mazzoleni Ester, Magliulo Elvira, Pareto Graziela, Pasini-Vitale Lina, Storchio Rosina, Avezza María, Butti Gilda. Medio sopranos y contraltos: Cucini Alice, Lavia Bianca, Forini Flora, Adorni Gina, Marchi Guglielmina, Zoffoli Giuseppina. Tenores: Anselmi Giuseppe, Pinucci Angelo, Rousseliere Carlo, Spadoni Cesare, Salbego Vittorio. Barítonos: Bonini María Francesco, De Luca Giuseppe, Titta Ruffo, Brombara Vittorio, Barbieri Romano. Bajos: Cirino Giulio, Didur Adamo, Malatesta Pompilio, Bettoni Vicenso, Cirotto Sebastiano. Bajo cómico: Paterna Concetto. Maestros concertadores y directores de orquesta: Edoardo Vitale y Giuseppe Sturani. Directores substitutos: Martino Alfredo, Messina Giulio, Panno Giuseppe. Maestros de la banda: Dominici Arnaldo y Paolantonio Humberto. Apuntador: Gapussio Vittorio. Maquinista: Clara Secondo. Electricista: Langone Rafael. Director escenógrafo: Prof. Ferri Pedro. Orquesta de 100 profesores. 100 coristas, 36 bailarinas, 24 músicos. El repertorio de la temporada será elegido por la empresa entre las óperas siguientes: Walkiria, Tannhauser, Crisoforo Colombo, Sansone e Dalila, Boy, Carlos Melisfodes, Boris Goudonow, Gioconda, Amleto, Rigoletto, Manon (Massenet), Manon (Puccini), Traviata, Barberi di Siviglia, Romeo y Julieta, Sonnambula, Iris, Linda, Lucía, Don Giovanni, Don Pascuale, Boheme. Operas nuevas: Vesthe, Oro del Reno, Battista, Vieille Angie, . Desde la fecha queda abierto un abono de 60 funciones, pudiendo dividirse en dos turnos de 30 funciones. Precio de abono á 30 funciones, establecido de acuerdo con la *Intendencia municipal*: Palcos bajos y balcón, con cuatro entradas, 5000 $; palcos altos con 4 entradas, 3000 $; palcos de cazuela con 4 entradas, 1500 $; palcos baignoires con 4 entradas, 1250 $; plateas con entrada, 450 $; plateas de platea con entrada, 250 $; plateas de cazuela primera fila con entrada, 220 $; otras filas con entrada 172.60 $; plateas altas primera fila con entrada, 160 $; otras filas, 120 $. Los abonados del primer turno tendrán derecho á la función del 25 de mayo y clausura y los del segundo, á la del 9 de julio.—Siendo considerablemente mayor el número de localidades en general, por las cuales el público ha manifestado ya interés en reservarse para esta temporada lírica, que aquellas de que el teatro se halla dotado, disminuidas en el año presente por la reserva de una parte de ellas que hace la municipalidad para las de egaciones oficiales á la fiestas del centenario, la empresa se ha visto en la necesidad de no reconocer derechos de preferencia alguna y tratará de satisfacer en lo posible los pedidos de los abonados á la temporada lírica anterior. El pago será dividido en dos cuotas: la primera en el acto de subscribirse y la segunda á la llegada de la compañía. Los abonos se recibirán todos los días hábiles de 1 á 5 p. m. en la secretaría del teatro, Cerrito y Tucumán.—Buenos Aires, marzo 22 de 1910.—*La empresa*.

OPERA — EMPRESA: LONGINOTTI PARADOSSI. Consigli—Temporada de 1910. — Gran compañía lírica italiana.—Maestro concertador y director de orquesta, Leopoldo Mugnone.—Continúa abierto el abono á las localidades siguientes:

Tertulias de balcón de 3a. y 4a. filas con entrada, 750 $; lunetas de cazue a de 3a. y 4a. filas con entrada, 280 $; lunetas alta 1a. fila con entrada, 260 $; lunetas altas de otras filas con entrada, 210 $.

El impuesto municipal del 5 o|o queda á cargo de los señores abonados y de la empresa por partes iguales.

El pago de la segunda cuota se efectuará á la llegada de la compañía.

No se hacen alteraciones en los precios, ni excepciones de ninguna especie.

Los precios de las localidades sobrantes serán fijados diariamente y excederán siempre á los del abono.

Los abonos se recibirán en la secretaría del teatro de la Opera, Suipacha 550, todos los días hábiles de 1 á 5 p. m.—*La empresa*.

ODEON — COMPAÑIAS DRAMATICAS: De los ilustres artistas María Guerrero-F. Díaz de Mendoza. Director: Dra. Alberto Brausseur, Marthe Regnier, Abel Tarride y el célebre violinista M. Kubelick.

Abono á 54 funciones de lunes, miércoles y viernes de moda, 18 de cada compañía y seis conciertos de M. Kubelick: Palcos bajos y balcón sin entradas, 3500 $; palcos altos sin entradas, 2500 $; asiento de platea con entrada, 515 $; tertulias a tas, primera fila, con entrada, 329 $.

Abono á 23 matinés á domingos y días de fiesta, comprendiendo dos del gran violinista Kubelick: Palcos bajos y balcón, sin entradas, 600 $; palcos altos sin entradas, 300 $; tertulias de platea con entrada, 110 $; tertulias altas, primera fila, con entrada, 90 $.

Nota: En este abono á matinés están comprendidas diez matinés de la compañía Guerrero-Mendoza, seis que acompaña Albert Brasseur, cinco de Marthe Regnier y Abel Tarride y dos del gran violinista M. Kubelick.

ODEON—GRAN COMPAÑIA ALEMANA de operetas. Dirección, Augusto Pabke. — Hoy jueves 5, quinta función de abono: Se representará la opereta en tres actos GRAF VON LUXEMBURG.—A las 8.30.

COLISEO — EMPRESA ARRENDATARIA: La Teatral. Gran compañía lírica italiana del teatro municipal de Santiago de Chile, con el mejor artístico: Maestros concertadores y directores de orquesta: Giuseppe Barone, Arturo Papovani.—Maestro substituto: Guido Farinelli. Sopranos: Gema Bellincioni (para funciones extraordinarias), Cecilia Gagliardi, Fely Detegne, Amelia Santarelli, Giuseppina Bevignani. Medio sopranos: Virginia Guerrini, Assunta Lugli, Fbé Colombo. Tenores: Florencio Constantino, Pietro Schiavazzi, Genaro de Tura. Barítonos: Carlo Caleffi, Paolo Ferretti, Aristide Anceschi, Bajos: Carlos Walter, Ettori Serra, Michele Fucci, 25. Comprimarias: Rosa Favi, Giulia Pattini. Comprimarios: Gaetano Favi, Carlos Bonfanti, A. Dentale, G. Bacigalupi. Maestros de coros: A. Zucchi. Director de escena: A. Villa. Coreógrafo: Rosa Piantanida. Apuntador: D. Franceolini. 70 profesores de orquesta, 60 coristas, 16 bailarinas.—Condiciones del abono: Abono 14 funciones *selectas las que* tendrán lugar los días lunes, miércoles y viernes, comprendiendo el día miércoles 25 de mayo: Palcos bajos y balcón, sin entradas, 960 $; palcos altos, sin entradas, 250 $; tertulias de platea con entrada, 100 $; tertulias balcón, 1a. fila con entrada, 50 $.—Abono á las 20 funciones únicas de la temporada comprendiendo las 14 selectas de las fiestas del centenario y el 25 de mayo: Palcos bajos y balcón, sin entradas, 800 $; palcos altos, sin entradas, 390 $; tertulias de platea con entrada, 140 $; tertulias balcón, primera fila, con entrada, 70 $.—Debut de la compañía el 14 de mayo.

COLISEO — (SOCIEDAD LA TEATRAL) — Gran compañía dramática italiana Grand Guignol. Bajo la dirección del Sr. A. Salnati.—Hoy jueves 5: LO SCENZO, ¡CALVARIO!, MAMMINA, LA OPERAZIONE DEL DOTTOR LE VERDIER.—Platea con entrada, 4 $.—A las 8.30.

POLITEAMA ARGENTINO — TEMPORADA de 1910—Gran compañía italiana de óperas cómicas, operetas y féries Città di Milano.—Hoy jueves 5, dos funciones.—Por la tarde, á las 2.30: LA DOLCE LOLA.—Por la noche, á las 8.30: DONNA JUANITA.—Platea con entrada, 5.50 $.

SAN MARTIN — TEMPORADA DE 1910— Gran compañía dramática italiana, dirigida por el renombrado actor Cav. Giovanni Grasso.—Hoy jueves 5, dos funciones.—Por la tarde, á las 2.30: FEUDALISMO.—Por la noche, á las 8.30: MALIA.—Platea con entrada: de tarde, 3 $; de noche, 4 $.

AVENIDA — GRAN COMPAÑIA COMICOLIrica de zarzuela española, dirigida por el primer actor D. Emilio Carreras.—Maestro concertador y director de orquesta Arturo de Isaura. Hoy jueves 5, dos funciones.—Por la tarde, á las 2.30: DE MADRID A PARIS, CADIZ, LA BROCHA GORDA.—Por la noche, á las 7.45: LA BROCHA GORDA, CADIZ, LA BROCHA GORDA.

BUENOS AIRES — CALLE CANGALLO 1053 al 1067.—Compañía cómica española de Juan Calagner, primera actriz Concepción Catalá.—Hoy jueves 5, dos funciones.—Por la tarde, á las 2.30: LAS FLORES y LAS SOLTERONAS.—Por la noche, á las 8.30: EL ABOLENGO y ZARAGUETA.—Platea con entrada, 2 $.

VARIEDADES—GRAN COMPAÑIA DRAMAtica española, dirigida por los primeros actores Gerardo Peña y Félix Mesa y en la que figura la primera actriz Sra. Concepción Aranaz. —Hoy jueves 5, dos funciones.—Tarde y noche: El drama EMILIO ZOLA O EL MARTIR DEL HONOR.—Platea con entrada, 1.50 $.

MARCONI—GRAN CAMPEONATO DE LUCHA greco-romana y compañía de variedades y atracciones. Espectáculo para familias. — Hoy jueves 5, dos funciones.—Por la tarde, á las 2.30: Matiné dedicada á las familias. Gran acto de variedades y atracciones y lucha romana.—Por la noche, á las 8.30: Exito de los duelistas Negri-Appiani. Variado programa y lucha romana.—Platea con entrada: de tarde, 2 $; de noche, 2.50 $.

VICTORIA—COMPAÑIA DRAMATICA ESPAñola, en la que figura el primer actor Enrique Borras.—Director artístico S. Rusiñol. —Hoy jueves 5, dos funciones.—Por la tarde, á las 2.30: EL GENIO ALEGRE.—Por la noche, las 8.30: EL MISTICO.—Platea con entrada: de tarde, 2.10 $; de noche, 2.60 $.

ARGENTINO — TEMPORADA DE 1910— Compañía Florencio Parravicini.—Maestro concertador y director de orquesta Francisco Payá.—Dirección artística: Eliseo Sanjuán.—Hoy jueves 5, dos funciones.—Por la tarde, á las 2.30: LAS PROVINCIANAS, TELEFONICAMENTE, DOCTOR FRANZ (CIRUJANO), ANASTACIO EL POLLO.—Por la noche, á las 8.30: LAS PROVINCIANAS, TELEFONICAMENTE, LOS COLEGIALES, CUADRO NUM. 3 (Departamento Central de Policía).—Platea con entrada, 1.60 $.

MAYO—GRAN COMPAÑIA COMICOLIRICA española de zarzuela dirigida por el primer actor D. José Palmada. — Maestro concertador y director de orquesta don Emilio Acevedo.—Hoy jueves 5, dos funciones.—Por la tarde, á las 2.30: LA PERLA DEL CORTIJO, NOCHE DE BODAS, LA CORTE DE FARAON.—Por la noche, á las 7.45: LA ODISEA DE ULISES, NOCHE DE BODAS, LA PERLA DEL CORTIJO, LA CORTE DE FARAON.

Mañana viernes 6: Estreno LOS SUCESOS DEL DIA.

NACIONAL — CORRIENTES 960 — COMPAñía de zarzuela española, bajo la dirección del primer actor don Enrique Lacasa.—Maestro concertador y director de orquesta don José Carrilero.—Hoy jueves 5, dos funciones.—Por la tarde, á las 2.30: QUO VADIS? y LA NIÑA MIMADA.—Por la noche, á las 7.45: QUO VADIS? LA ALEGRIA DEL BATALLON, LA NIÑA MIMADA.

COMEDIA — GRAN COMPAÑIA COMICOdramática española, del renombrado actor F. García Ortega. Primera actriz, J. Nestosa.—Hoy jueves 5, dos funciones.—Por la tarde, á las 2.30: METERSE A REDENTOR.—Por la noche, á las 8.30: EL ESTIGMA.—Platea con entrada: de tarde, 2 $; de noche, 3 $.

MODERNO — GRAN COMPAÑIA DE VAriedades y atracciones—Siempre novedades. —Espectáculos especiales para familias.—Hoy jueves 5, dos últimas funciones.—Tarde y noche: Variado programa con gran novedades y el elefante amaestrado.

—Mañana viernes 6: debut de la nueva compañía lírica italiana dirigida por el maestro Alfredo Padovani.—Precios populares.

Nota: En la segunda quincena de mayo debut de la compañía francesa, procedente del Grand Guignol de París.

APOLO — EMPRESA: S. GIOVANNETTI— Gran compañía cómicolírica dramática nacional Podestá-Vittone.—Director don José J. Podestá.—Hoy jueves 5, dos funciones.—Por la tarde, á las 2.30: MALA CARNE y ENTRE DOCTORES. —Por la noche, á las 8.30: SANSON.—Platea con entrada: de tarde, 1.20 $; de noche, 1.60 $.

OLIMPO—COMPAÑIA ARGENTINA DE COmedias, dramas y zarzuelas, dirigida por el primer actor José Brieba.—El sábado 7, debut de la compañía con el drama en tres actos CORTAR POR LO MAS DELGADO.—Platea con entrada, 1.50 $.—A las 8.30.

LE MOULIN ROUGE — LAVALLE ENTRE Esmeralda y Suipacha.—Gran compañía de variedades, procedente del Teatro Le Moulin Rouge de París—Maestro director, S. M. Manella.—Hoy jueves 5, dos funciones.—Tarde y noche: Variado programa. Debuts: Nicoletta, cantante italiana; Lilia Montes, cantante española.—Platea con entrada: de tarde, 1.20 $; de noche, 1.60 $.

CASINO (MAIPU ENTRE CUYO Y CORRIENtes) — Grandes variedades y atracciones.—Hoy jueves 5, dos funciones.—Tarde y noche: Variado programa. Debut: Rudolf Peterson, célebres ciclistas: Kloday-Godayou, equilibristas japoneses; Eduardo Cerchi, silbador. Variado programa con grandes novedades.—Entrada general, 1.20 $.—A las 8.30.

SCALA — GRAN COMPAÑIA DE VARIEDAdes y *atracciones*. — Siempre novedades. — Hoy jueves 5: Exitos: Sauvagette, cantante gomeuse; Flora Europa, cantante italiana; Marguerite Gill, cantante diction; Rachel Archer, cantante diction á voz; D'Alesia, cantante gomeuse; Pierina Dell'Oro, cantante italiana. Variado programa.—Entrada general, 1.50 $.—A las 9.

ATENEO—CORRIENTES ESQUINA MAIPU— Moderno espectáculo cinematográfico con vistas altamente morales para familias. — Hoy jueves 5, dos funciones.—Tarde y noche: Variado programa. Exhibición de interesantes vistas de actualidad.

TEATRO OLIMPIA — CALLE ALMIRANTE Brown 1137-1141 (Boca)—Bajo la dirección de los primeros actores Severino y Bondesio—Espectáculos de género libre, comedias, cantos y bailes. Domingos y días feriados, dos funciones. Espectáculos por secciones.

PABELLON DE LAS ROSAS (PALERMO)— Avenida Alvear y Tagle.—*Gran centro de diversiones*. Espectáculos todas las noches para familias. Matinés los domingos, jueves, días festivos.

PABELLON DE LOS LAGOS—PARQUE 3 DE Febrero—*Dinners-concerts* todos los días. — Teatro de títeres, Guignol, cinematógrafo, calesitas, grafófono, góndolas venecianas y otras diversiones.—Entrada libre.

PALACIO NOVEDADES — SKATING RINK, abierto mañana, tarde y noche. Días de moda martes y viernes por la noche, y miércoles de tarde. Exitos: Los africanos salvajes, Los fenómenos, El fakir, el tragaespadas, El glotón y el manco habilidoso. Novedad del día: El mono Consul, el simpancé más sabio del mundo, y los campeones patinadores miss Davies y Mr. Bennet.

SOCIEDAD DE MUSICA DE CAMARA— Cuartetistas: profesores Maurage, Torterolo, Rodríguez y Marchal. Pianistas: profesores Aguirre, Del Ponte, Thibaud y Williams. Cuota mensual para socios adherentes, 5 $, con opción á dos entradas gratuitas para familia. Entrada general, 5 $. Tres conciertos anuales en el salón La Argentina. El tercero tendrá lugar el lunes 9 de mayo, á las 9 p. m. Programa: Undécimo cuarteto de Beethoven; cuarteto op. 47 de Schumann, y concierto para arpa con acompañamiento de instrumentos de arco y flauta, de Haendel. Precisará su concurso los profesores señor Julián Aguirre y señorita Hélène Zielinska. Se reciben adhesiones en Bartolomé Mitre 888.

ANSELMI COLISEO CIRCO — MONTES DE Oca esquina Suárez.—Gran compañía ecuestre y de obras nacionales Robba-Figoli. — Hoy jueves 5, dos funciones.—Por la tarde, á las 2.30: Matiné con variado programa. El drama ¡COBARDE!—Por la noche, á las 8.30: Interesantes novedades. El drama EL TROVADOR NACIONAL.

POLITEAMA ANSELMI — EMPRESA: Anselmi-Erramouspe. — Director: Miguel Anselmi.—Calle Cabildo 2147-57 (Belgrano) — Hoy jueves 5, dos funciones.—Por la tarde, á las 2.30: Matiné con variado programa. La comedia EL TRIUNFO DE LOS GAUCHOS.—Por la noche, á las 8.30: Variado programa. El drama ¡COBARDE!

CIRCO ANSELMI — PARA LAS FIESTAS populares del centenario, calle Azara y Brandsen (Barracas al Norte).—Próximamente debut. 60 artistas de ambos sexos, caballos y perros amaestrados. Otra compañía de dramas nacionales. Dos compañías unidas.

PABELLON PODESTA — RIVADAVIA 6500, Flores.—Gran compañía ecuestre, gimnástica y de dramas nacionales Fontanella Hnos.—Empresa J. J. Podestá.—Director A. Fontanella. Hoy jueves 5, dos funciones.—Por la tarde, á las 2.30: Variados ejercicios, el drama EL REGISTRO CIVIL.—Por la noche, á las 8.30: Interesantes novedades.—El drama EL SECRETO DE LA VIRGEN.—Platea con entrada: de tarde, 1.20 $; de noche, 1.50 $.

GRAN PABELLON VARIEDADES — CALLE Pueyrredón entre Córdoba y San Luis. — Compañía ecuestre, acrobática y dramática nacional, bajo la dirección de José Martínez. — Hoy jueves 5, dos funciones.—Por la tarde, á las 2.30: Variado programa. SANTOS VEGA.—Por la noche, á las 8.30: NOCHE DE REYES y LA GAUCHA.

CIRCO EL PORVENIR—CALLES NARVAN Y Bebedero (Villa Urquiza).—En breve debutará en dicho circo una gran compañía de variedades y dramas nacionales, bajo la dirección de Carlos Fresia.

SALON AMERICANO—SAN JUAN Y RIOJA— Cinematógrafo especial para familias.—Hoy jueves 5, dos funciones.—Tarde y noche: Variado programa. Siempre novedades y estrenos.

GRAN BIOGRAFO LAVALLE — LAVALLE esquina Suipacha—Especial para familias.—Hoy jueves 5, dos funciones.—Tarde y noche: Estreno de interesantes vistas de actualidad.

CENTENARIO SALON, CUYO 1157.—Cinematógrafo especial para familias.—Función todas las noches. Siempre novedades y estrenos de vistas de actualidad—Platea con entrada, 0.60 $.—A las 8.30.

SALON NACIONAL — CINEMATOGRAFO — Corrientes 838.

GRAN SALON 25 DE MAYO — SAN JUAN núm. 1900 esquina Pozos.—Cinematógrafo especial para familias.

BIOGRAFO EXCELSIOR — CALLE MAIPU núm. 351.

SALON COLON — AVENIDA DE MAYO Y Lorea—Cinematógrafo especial para familias.

CINEMATOGRAFO GENERAL MITRE — Calle Boedo y *Humberto 1º*—Especial para familias.

CINEMATOGRAFO RIVADAVIA — RIVADAvia 2650—Todas las noches función con variado programa.

GRAN SALON COLISEO — SAN JUAN 2007 esquina Sarandí.—Biógrafo y novedades.—Salón especial para familias.

GRAN SALON BIOGRAFO IMPERIAL—Cangallo y *Esmeralda*.—Especial para familias.

SALON DEL SUR — POZOS 1300 ESQUINA Cochabamba. Todos los días grandes estrenos.—Platea con entrada, 0.30 $.

SALON TEATRO LIBERTAD — GENERAL Urlarte 755. — Cinematógrafo especial para familias.

COMPRA VENTA E HIPOTECAS

BRAVO BARROS y Ca.

351 San Martín 361

TENEMOS FONDOS DISPONIBLES PARA invertir en hipoteca, sobre casas en la capital y campos en la provincia de Buenos Aires informes y propuestas á Bravo Barros y Ca., sección Hipotecaria, 351 San Martín 361. a24

Bravo Barros y Ca.

VENDEMOS—

CHALET MODERNO EN COGHLAN, A UNA cuadra de la estación, con 15.000 cédulas, 1000 varas cuadradas. Edificio alto y bajo con 8 habitaciones y dependencias, precio 42.500 pesos.

CASA PARATA EN PALERMO, CALLE ORO, á cuadra y media de Santa Fe, 2 piezas grandes, baño, cocina y w. c., precio 12.000 pesos. Informes, 351, San Martín 361.—Bravo Barros y Ca. a15

MARIO LIVINGSTON

556. Bartolomé Mitre. U. T. 2465 (Avenida)

LA NOTA DEL DIA

TRANSACCIONES PARTICULARES

COMPRO SUR DE SAN LUIS—

CAMPO DE 10.000 á 50.000 HECTAREAS, virgen, apto para alfalfar y no lejos de la estación.

Mario Livingston

556. Bartolomé Mitre. U. T. 2465 (Avenida)

COMPRO EN MACKENNA—

CAMPO CON ALFALFA, 1200 á 2500 HECtáreas, con muy buena agua.

Mario Livingston

556. Bartolomé Mitre. U. T. 2465 (Avenida)

CASAS DE RENTA AL NORTE—

COMPRO TRES, VALOR DE 100 á 200.000 pesos moneda nacional.

Mario Livingston

556. Bartolomé Mitre. U. T. 2465 (Avenida)

DOY EN HIPOTECA DEL 7 AL 8 o|o—

CUALQUIER SUMA DE DINERO SUPERIOR á 50.000 $. Tanto á oro como á papel, con plazo de uno á nueve años para el pago, pudiendo levantarse la deuda con amortizaciones parciales ó totalmente. Consigo renovaciones de hipotecas á vencerse.

Mario Livingston

556. Bartolomé Mitre. U. T. 2465 (Avenida)

CEDULAS NACIONALES—

TRAMITO PRESTAMOS ANTE EL BANCO Hipotecario Nacional, ó cualquiera de sus agencias. Todos los gastos que origine la tramitación del préstamo, hasta liquidarlo, son de mi cuenta.

SUCURSAL BAHIA BLANCA

A CARGO DEL SEÑOR ENRIQUE RAYCES

(Avenida Colón 261, Bahía Blanca)

Mario Livingston — Bartolomé Mitre 556

EDUARDO LIVINGSTON

Florida 444. U. T. 2121 (Avenida)

CAMPO CERCA COMPRO—

A UNA HORA DE LA CAPITAL Y HASTA 1000 hectáreas, cerca de estación ó de la vía del ferrocarril. En cualquier rumbo. Se paga hasta 1000 $ hectárea.

Eduardo Livingston

Florida 444, U. T. 2121 (Avenida)

ARENALES Y LARREA—

VENDO UNA LINDA CASA CON TODA CLAse de comodidades y siete habitaciones.

Eduardo Livingston

Florida 444, U. T. 2121 (Avenida)

CHACRA CERCA, COMPRO—

UNAS 30 HECTAREAS, A UNA HORA DE la capital y no muy lejos de estación.

Eduardo Livingston

Florida 444, U. T. 2121 (Avenida)

EN BELGRANO—

VENDO UNA CASA EN LA CALLE ECHEverría, con siete habitaciones y *comodidades*, en 26.500 $. Produce 3000 $ al año ó sea más del 8 o|o.

Eduardo Livingston

Florida 444, U. T. 2121 (Avenida)

SOBRE LA AVENIDA CANNING—

VENDO UNA CASA DE SIETE PIEZAS, tiene 10 varas por 44 de fondo.

Eduardo Livingston

Florida 444. U. T. 2121 (Avenida)

HIPOTECAS—

TENGO PARA COLOCAR CUALQUIER SUMA superior á 20.000 $, sobre casas ó campos, á intereses que varían según la importancia de la cantidad tomada ó la responsabilidad del propietario. Plazo hasta 9 años, pudiendo hacerse amortizaciones voluntarias.

Eduardo Livingston

Florida 444. U. T. 2121 (Avenida)

BANCO HIPOTECARIO NACIONAL—

ME OCUPO PREFERENTEMENTE DE PRESTAmos ante este Banco, adelanto todos los gastos para la tramitación, tasaciones, escrituraciones, etc. Consigo aumentos sobre préstamos anteriormente acordados y cancelo con fondos propios las primeras hipotecas que reconozcan cualquiera que sea su importancia, en la capital y cualquier punto de la república. El solicitante sólo tiene que firmar la solicitud, lo demás corre por mi cuenta.

HORACIO C. BUSTAMANTE

Corredor de Bolsa

Calle Bartolomé Mitre 459

U. T. 3610 (Avenida) C. T. 3124 (Central)

Sección hipotecas y propiedades á cargo del señor Dionisio Cornille

VENDO TERRENO BUENO, AL CENTRO, SObre calle del norte.

CAMPOS EN LA PROVINCIA DE BUENOS Aires, sobre estaciones del Oeste, inmejorables para agricultura y con grandes facilidades de pago.

CAMPITOS COMO PARA ESTANZUELAS PROximos á esta ciudad, vendo.

EN LA PAMPA, TIERRAS DE ESPECULAción.

EN CORDOBA BUENOS CAMPOS DE REGAdío.

EN HIPOTECA CUALQUIER CANTIDAD QUE se desee obtener, tengo disponible en las mejores condiciones de plazo, á oro y á papel.

ALBERTO BUSTAMANTE

COMISIONES

Escritorios: Cangallo 417

OFREZCO EN HIPOTECA CUALQUIER SUma de dinero á bajo interés y largos plazos. Operaciones rápidas.

PRESTAMOS PARA EDIFICACION, SOBRE propiedades centrales á bajo interés y largos plazos.

CAMPOS EN COMPRA—

1500 HECTAREAS EN SAN LUIS, CERCA DE estación, sin mejoras.

2500 HECTAREAS EN CORDOBA SOBRE LA línea del F. C. C. A. p.

Giménez Zapiola, Panelo y Ca.

Florida 239. U. T. 1361 (Avda.)

Remates, hipotecas, descuentos, compra-venta de propiedades y campos, mensuras, tasaciones

HIPOTECAS:

TENEMOS CUALQUIER SUMA, EN ORO O papel, para colocar á plazos cortos ó largos, y con interés módico. Operaciones rápidas.

BANCO HIPOTECARIO NACIONAL:

LOS PRESTAMOS DEL BANCO HIPOTECArio Nacional, podrán obtenerlos los interesados por nuestro intermedio, en las condiciones usuales de ese establecimiento, corriendo por nuestra cuenta todas las tramitaciones correspondientes, hasta la liquidación completa de la operación. a v. 24

Corvera y Peralta Martínez

318 San Martín 326

EN VENTA—

CASAS DE FAMILIA, CASAS DE RENTA, terrenos para edificar, terrenos para especular fraccionando. Campos para agricultura, campos para ganadería, campos de renta. Ofrecemos negocios de esta índole. Facilitam

MUCAMA O COCINERA, SE NECESITA; ARENALES 1249. c33

MUCAMA, 40 $, NECESITASE PARA CORTA familia, Junín 277. b15

MUCAMA SE NECESITA CON BUENAS REferencias; Tucumán 1489, segundo piso. b24

MUCAMAS, SE NECESITAN DOS; AZCUÉnaga 1253. b24

MUCAMA DE BUENA PRESENCIA, PARA comedor, muy práctica y recomendada, se precisa; Laprida 1368. b34

MUCHACHA, SE NECESITA PARA ACOMpañar una señora, con recomendaciones de buena conducta; Arenales 1867. b33

MUCHACHA SE NECESITA PARA AYUDAR á los quehaceres de la casa. Uruguay número 1023. b24

MUCHACHA DE 16 O 17 AÑOS, SE NECEsita, para trabajos de casa; Paraguay número 663. b35

MUCAMA JOVEN, QUE SEPA SU OBLIGAción, y que no sea gallega, se necesita; Bartolomé Mitre 2013. b34

MUCAMA BUENA PARA COMEDOR Y HABItaciones, se necesita; Esmeralda 264, segundo piso. b35

MUCAMA FORMAL, BIEN RECOMENDADA para casa de corta familia, se necesita, se paga buen sueldo; Avenida Alvear 1883. b33

MUCHACHA SE NECESITA PARA EL SERvicio de señora sola, menos cocina; calle Juncal 620, departamento 11. b25

MUCAMA GENERAL, SE NECESITA CON recomendaciones; tratar de 9 á 11, calle Libertad 1387. b24

MUCAMA Y NINERA SE NECESITAN, SE paga buen sueldo; calle Curapaligüe número 67, Flores. b35

MUCAMA GENERAL, SE NECESITA CON buenas recomendaciones; Lavalle número 2482. c15

MUCAMA DE PREFERENCIA FRANCESA O hablando francés, se necesita; presentarse de 8 á 11 a. m., Avenida de Mayo 1365. b25

MUCAMA DE ADENTRO, FRANCESA, QUE sepa coser, se necesita, con recomendaciones; Callao 1554. b15

MUCAMA DE ADENTRO, RECOMENDADA, que sepa planchar se necesita; calle Once de Septiembre 1631 (Belgrano). b15

MUCAMO SE NECESITA CON BUENAS REComendaciones, para casa de matrimonio; Charcas 654, de 9 adelante. b24

MUCAMO DE COMEDOR, SE NECESITA, italiano, recomendado; calle Santa Fe número 2205. b35

MUCAMO JOVEN, PARA AYUDANTE, SE necesita, con recomendaciones; Callao número 1554. b24

MUCAMO GENERAL, SE NECESITA CON buenas recomendaciones; Libertad 1357, de 8 á 12 a. m. b25

MUCAMO Y MUCAMA SE NECESITAN, CON muy buenas recomendaciones; calle Florida número 706. b33

MATRIMONIO, QUINTERO PRACTICO Y CAsera, se necesita; tratar Juncal número 1641. b25

MUCHACHO SE NECESITA PARA VENDER una revista por la tarde, pago sueldo y comisión; Mansilla 131. d25

MUCHACHO DE 18 A 20 AÑOS SE NECEsita para peón de cocina; tratar de 9 á 11 de la mañana, Callao 1332. b15

MUCAMO DE BUENA PRESENCIA, CON excelentes recomendaciones, se necesita; tratar de 9 de la mañana en adelante, Talcahuano 1360. c15

MUCAMO DE COMEDOR SE NECESITA, que sepa su obligación, y con recomendaciones; ocurrir de 10 á 12 de la mañana, calle Maipú 628. b24

MUCAMA DE BUENA PRESENCIA SE NEcesita para adentro y servir comedor en casa de matrimonio solo, con buenas recomendaciones; Las Heras 31. b43

MUCHACHA DE 12 A 15 AÑOS, SE NECEsitar para ayudar á pequeños quehaceres de corta familia, hay otra sirvienta; calle Viamonte número 1848. b33

MUCAMA DE NACIONALIDAD FRANCESA ó alemana, que sepa servir, buen trato y buen sueldo, se necesita; horas para tratar de 8 á 10 a. m., Chacabuco 815. b33

MATRIMONIO SE NECESITA PARA CORta familia, ella cocinera de profesión y él cocinero de comedor, ambos con muy buenas recomendaciones; tratar de 12 á 2 de la tarde, Moreno 1059. b35

MUCHACHA O SEÑORITA JOVEN SE NEcesita para acompañar 2 niños al colegio y ayudar en los quehaceres de muy corta familia, sueldo 50 $; ocurrir calle 25 de Mayo número 654. b34

MUCAMA SE NECESITA, BUEN SUELDO, inútil presentarse sin referencias de primer orden, desde las 10 de la mañana en adelante; Obligado 2190 esquina Mendoza (Belgrano). b34

NINERA SE NECESITA DE 16 A 17 AÑOS, Suipacha 239. b35

NINERA FORMAL SE NECESITA; GUIDO número 386. b15

NIÑO DE 12 A 14 AÑOS, SE NECESITA QUE sepa leer, con recomendaciones; calle Paraná 1229. b24

NINERA JOVEN, ASEADA Y DE BUENA presencia, se necesita; Bartolomé Mitre 1595, segundo piso. b34

NINERA MUCAMA QUE SEPA FRANCES é inglés, para ir á Europa, se necesita; Guido 156, tratar de 10 á 2 de la tarde. Inútil presentarse sin excelentes informes. b24

PORTERO SERIO, AFEITADO, CON BUEnas recomendaciones, se necesita; General Guido 30. b15

PARA COCINA Y OTROS QUEHACERES, MUjer formal, se necesita bien recomendada, sueldo 60 $; Talcahuano 1293, hasta las 2 de la tarde. b34

PERSONA QUE SEPA COCINAR Y OTROS quehaceres, formal, con cama y recomendaciones, se necesita; Lavalle 1713, de 9 a. m. á 12 m. b34

SIRVIENTA QUE LAVE Y PLANCHE ROPA de niño, se necesita; Azcuénaga 1664. b55

SIRVIENTA SE NECESITA; CORRIENTES número 1724. b15

SIRVIENTA QUE SEPA COCINAR, SE NEcesita; Peña 671. b25

SIRVIENTA, SE NECESITA; CALLE ECUAdor 1162. b24

SIRVIENTA SE NECESITA PARA CASA DE corta familia; Río Bamba 867. b24

SIRVIENTA SE NECESITA CON CAMA; CAse Larrea 671. b24

SIRVIENTA SE NECESITA PARA ADENTRO; Charcas 1232. b24

SIRVIENTA SE NECESITA, SE PREFIERE muchacha; Bustamante 2046. b24

SIRVIENTA SE NECESITA PARA CASA DE corta familia; Río IV 1535, Flores. b33

SIRVIENTA SE NECESITA PARA CASA DE corta familia; Río de Janeiro 324. b33

SIRVIENTA BUENA, VASCA O ITALIANA, se necesita para casa de tres personas; calle Corrientes 2475. b25

SIRVIENTA CON CAMA, QUE ENTIENDA de cocina sencilla, se necesita, sueldo 35 $; Azcuénaga 1305. b35

SIRVIENTA SE NECESITA PARA EL SERVIcio de un matrimonio solo, con recomendaciones; Callao 408. c15

SIRVIENTA QUE ENTIENDA DE COCINA, Y otros quehaceres, se necesita para casa de matrimonio solo; Rodríguez Peña 670. b24

SIRVIENTA SE PRECISA QUE SEPA COCInar para corta familia, se prefiere alemana ó italiana, Arenales 2039. b35

SIRVIENTA QUE ENTIENDA ALGO DE COcina, se necesita para casa de familia alemana; Billinghurst 1041. b24

SIRVIENTA QUE SEPA COCINAR Y MUchacha para niñera y otros quehaceres, se necesitan; Río Bamba 231. b34

SIRVIENTA SE NECESITA PARA COCINA sencilla de corta familia, buen sueldo, pieza se á para ella; Perú 1521. b33

SIRVIENTA CASADA, SE NECESITA QUE SEpa cocinar, se le dará habitación; Verbal número 59. b24

SIRVIENTA SE NECESITA PARA CASA DE matrimonio solo, se prefiere italiana, con recomendaciones; Ombú 740, de 7 á 9. b33

SIRVIENTA, SE NECESITA, QUE SEPA ALgo de cocina, joven, para señora sola; calle Andes 340. b33

SIRVIENTA O MUCHACHA QUE ENTIENDA algo de cocina, para casa de matrimonio solo, se necesita, buen trato y buen sueldo, pero se piden referencias; Bermejo 446. b33

SIRVIENTA SE NECESITA PARA TODO trabajo en casa de corta familia, sueldo 40 pesos con recomendaciones; calle Montevideo número 1926. b34

SIRVIENTA QUE ENTIENDA DE COCINA y otros quehaceres, se necesita para corta familia inglesa, inútil presentarse sin buenas recomendaciones; calle Pringles 135, Temperley, de 9 á 11 a. m. b15

SERVICIO DOMESTICO OFRECIDO

AMA DE LECHE, SEGUNDO HIJO, ESPAñola, mi marido en Europa, se ofrece, tiene buen trato, sin pretensiones; Andes 830. c33

AMA SE OFRECE PARA CRIAR UN NIÑO en su casa, tiene certificados; Charcas número 3182. c34

AMA LOMBARDA, BUENA PRESENCIA, VA al campo, carácter humilde se ofrece, Cangallo 2035, p. 8. c25

AMA VASCA, JOVEN ROBUSTA, SOLA, SE ofrece, leche abundante y especial, según médicos, no tiene pretensiones, Andes 830. c25

AMA DE LECHE SE OFRECE PARA CRIAR en casa del niño, leche de 5 meses, con buenas recomendaciones; calle Saavedra número 553. c16

AMA SUPERIOR, CRIATURA GRUESA, SEgundo hijo, sola, leche de 4 meses; otra revenida, mucha salud, buen trato, 70 $, ofrU. T. 1414 (Libertad). Junín 277. c35

AGENCIA DE COLOCACIONES LA VOIX— Cerrito 471, casa fundada en el año 1882.— Dispone de toda clase de personal recomendado. Teléfonos: Unión 444 (Libertad), Cooperativa 820 (Central). c10 3

AGENCIA DE COLOCACIONES DE TORRES Corrientes 876—Se ofrecen buenos peones, matrimonios, dependientes de almacén, mozos de café, confitería, hotel y restaurant, cocineros, para casa particular y hotel para capita y campaña, mucamos, porteros, chauffeurs, cocheros panaderos, maestros de pala, ayudante, estibadores, amasadores, maquineros, aprendices, peones para casas de negocio, jardineros, quinteros, dependientes de escritorio, tenedores de libros oficiales, carpinteros, herreros, peluqueros y todo servicio para la capital y campaña, con buenas referencias. Nota: Esta acreditada agencia no cobra remuneración á los patrones por esta gente que ofrece. Se reciben órdenes por carta ó Cooperativa Teefónica 422 (Central), Unión Telefónica 1107 (Libertad). c10 26

AGENCIA DE COLOCACIONES ITALIANA, Corrientes 1037, se ofrecen buenos peones, matrimonios, dependientes de almacén, mozos de café, confitería, hotel y restaurant, cocineros para casa particular y hotel para capital y campaña, mucamos, porteros y chauffeurs, cocheros, panaderos, maestros de pala, ayudantes calbadores, amasadores, maquineros, aprendices, peones para casa de negocio, jardineros quinteros, dependientes de escritorio, tenedores de libros, oficiales carpinteros, herreros, peluqueros y todo servicio para la ciudad y campaña con buenas referencias. Nota: esta acreditada agencia es la única en toda la América del Sur, donde encontrarán siempre servicio disponible tanta df hombres como de señoras y todo el personal que se ofrece, se acaba de inaugurar un gran salón, expresamente para el servicio doméstico. Esta grandiosa agencia no cobra comisión por todo este personal que ofrece en toda la república, servicio rápido, pueden pedir cualquier personal de servicio que necesiten que estarán servidos en el acto sea por carta como por teléfono. U. T. 358 (Libertad), Coop. T. 1203 (Central). A. Facco. c15 28

COCINERA COMPETENTE, SE OFRECE; Lavalle 858. c15

COCINERA ESPAÑOLA, SE OFRECE SIN cama; Avenida de Mayo 370, tercer piso. c15

COCINERA SE OFRECE PARA CASA INGLEsa; Liniers 757. c15

COCINERA DE PROFESION, SE OFRECE, interina ó efectiva; Tucumán 927. b34

COCINERA VASCA, SE OFRECE CON CAMA, recomendada; Moreno 752. c25

COCINERA Y MUCAMA SE OFRECEN, MONtevideo 643. c15

COCINERA SE OFRECE, RECIEN VENIDA Río Bamba 1039. c15

COCINERA ARGENTINA, SE OFRECE; BUSTamante 267. c35

COCINERA BUENA, SE OFRECE, SUELDO de 60 á 70 $; Talcahuano 893. c24

COCINERA SUPLENTA SE OFRECE; TRAtar Callao 1420. c35

COCINERO DE PROFESION, SE OFRECE REComendado; Montevideo 858, pieza 6. c33

COCINERA DE PROFESION, SE OFRECE SIN cama; Lavalle 1451. c25

COCINERA ITALIANA, SE OFRECE PARA suplenta; Arenales 1945. c25

COCINERA SE OFRECE; BOLIVAR 886 pieza 21. c25

COCINERA SERIA, SE OFRECE PARA MAtrimonio ó persona sola; Florida 929. c34

COCINERA FORMAL, SE OFRECE CON O sin cama; Carlos Pellegrini 874. c24

COCINERO BIEN RECOMENDADO, SE ofrece; Maipú 359. c34

COCINERO SE OFRECE PARA CASA DE familia; Independencia 376. c24

COCINERA DE PROFESION, FRANCESA, SE ofrece, sueldo de 70 á 80 $; Arenales número 952. c34

COCINERA FRANCESA, FORMAL Y ASEAda, se ofrece sin cama, para casa de corta familia; Callao 1075. c25

COCINERA DE PROFESION, SE OFRECE con buenas recomendaciones; Paraguay número 691. c25

COCINERA BUENA, SE OFRECE CON BUEnas recomendaciones, señora sería; Azcuénaga 386. c25

COCINERA Y REPOSTERA DE PROFESION, francesa, se ofrece sin cama, con buenas recomendaciones; Moreno 750. c25

COCINERA QUE SABE SU OBLIGACION, SE ofrece sin cama; Santa Fe 1432, pieza número 8. c15

COCINERA SE OFRECE CON RECOMENDAciones, Santiago del Estero 1568, departamento 2. c25

COCINERA DE PROFESION, ITALIANA, SE ofrece, por cartas, buen sueldo, Sáenz Peña núm. 734. c15

COCINERA ITALIANA, SE OFRECE CON BUEnas recomendaciones, formal, sin cama; Oro núm. 2221, Palermo. c15

COCINERA Y MUCAMA SE OFRECEN, CON recomendaciones; calle Solís 1031, pieza número 13. c25

COCINERA DE PROFESION, ALEMANA, SE ofrece para casa de familia distinguida, sueldo 100 $; Vicente López y Callao. c25

COCINERA BUENA, SE OFRECE; DIRIGIRse por carta á personalmente, Barrientos número 1516. c15

COCINERA DE PROFESION, VASCA, SOla, se ofrece con ó sin cama, para la cocina solamente; Belgrano 1483. c44

COCINERA ARGENTINA, SE OFRECE SIN cama, sueldo 70 $, no atiende por carta. Libertad 1079, primer piso, derecha. c15

COCINERA PROFESORA, FRANCESA, SE ofrece para la cocina so amente; Maipú número 359. c15

COCINERA SE OFRECE CON O SIN CAMA, para corta familia, sabe su obligación; Independencia 1629. c33

COCINERA ARGENTINA, RECOMENDADA, se ofrece para corta famil a; tratar calle Suipacha 1023. c34

COCINERA DE PROFESION, SE OFRECE con recomendaciones; Carlos Pellegrini número 1360. c24

COCINERA BUENA, ARGENTINA, QUE SAbe cumplir con su obligación, se ofrece; Montevideo 660. c34

COCINERA QUE SABE SU OBLIGACION, SE ofrece con un muchacho de 10 años; Achával núm. 257, Flores. c44

COCINERA ITALIANA, SE OFRECE SIN cama, con buenas recomendaciones; calle Belgrano 1572. c33

COCINERA PARA CORTO TRABAJO DE CAsa de corta familia, se ofrece; Córdoba número 2108. c24

COCINERA DEL PAIS CON UNA CHICA DE 5 años, para muy corta familia, se ofrece; Junín 1447, depto. 3. c24

COCINERA ARGENTINA, SE OFRECE PARA cocina sencilla, sin cama; calle Santa Fe número 1649. c33

COCINERO PASTELERO, SE OFRECE CON buenas recomendaciones; calle Viamonte número 593. c44

COCINERO DE PRIMER ORDEN, CON REcomendaciones, se ofrece; Paraná 1145, departamento 9. c25

COCINERO ITALIANO, FORMAL, SE OFREce recomendado, para casa de familia; Paraguay 1080. c35

COCINERO JEFE DE PROFESION, SE OFREce para casa de familia con excelentes recomendaciones; Libertad 1099. c34

COCINERO Y REPOSTERO DE PROFESION, formal, de 40 años, se ofrece para casa de familia; á M. D. R., Paraguay 1290. c24

COCINERO DE PROFESION, REPOSTERO, se ofrece con excelentes certificados; calle Ecuador 1039. c34

COCINERO BUEN CHEF, INFORMES DE muy buenas familias, se ofrece; Viamonte número 701. c33

COCINERO FRANCES, PASTELERO DE PRImer orden, se ofrece bien recomendado; Tucumán 2227. 10 2

COCINERO DE PROFESION, DEL PAIS, SE ofrece, para familias distinguidas, Santa Fe 1225. c15

COCINERO DE PROFESION, ITALIANO, SE ofrece con buenos informes, sueldo de 90 á 100 $; Carlos Pellegrini 1352. c35

COCINERO PRACTICO, SE OFRECE CON muy buenas recomendaciones; Esmeralda número 231. c33

COCINERA BUENA, FRANCESA, FORMAL y sola, se ofrece con cama, va también á la campaña cerca; tratar 25 de Mayo 654, agencia Alemana. c24

COCINERA SE OFRECE PARA CASA DE MAtrimonio ó señora sola, con buenas recomendaciones, con una niña de siete años; Moreno núm. 1879. c24

COCINERA DE PROFESION, ITALIANA, SE ofrece, competente, para corta familia, inútil no siendo casa seria, referencias y recomendaciones á satisfacción; Córdoba 1145. c24

COCINERA ITALIANA SE OFRECE, COCINA en todo estilo, desea familia distinguida y corta, dirigirse Maipú 851, á las 4 de la tarde. c25

COCINERA DE PROFESION FRANCESA, SE ofrece con buenas recomendaciones, sueldo 100 $; dirigirse por carta á personalmente, Charcas 2258, departamento 9. c34

COCINERA ARGENTINA, RECOMENDADA, se ofrece para matrimonio solo ó corta familia, sin cama; Carlos Pellegrini número 1165, letra M. c34

COCINERO ITALIANO, COMPETENTE, REComendado, cocina á la francesa é italiana, se ofrece para ciudad ó campo; calle Alvarez número 2428. c34

COCINERA FRANCESA, FORMAL SE OFREce con buenas recomendaciones, para casa de corta familia; por carta á L. Lozano, calle Itivadavia 3580. c35

COCINERA BUENA Y MUCAMA DE ADENtro, sabe coser y planchar bien, se ofrecen con buenas recomendaciones; Belgrano número 1108. c19

COCINERA BUENA SE OFRECE PARA MAtrimonio solo y una mucama de adentro, juntas ó separadas, con buenas recomendaciones; tratar Cuyo 643 (altos). c24

COCINERO FRANCES DE PRIMER ORden, se ofrece para casa de familia ó hotel, va al campo; dirigirse á J. B., Talcahuano núm. 318. c24

COCINERA FRANCESA, SE OFRECE, SIN cama, conoce bien su oficio, con recomendaciones; Carlos Calvo 2852, departamento número 1. c15

COCINERA VASCOFRANCESA, SABE SU obligación, se ofrece con buenas recomendaciones; dirigirse al hotel Mariani, calle Cuyo número 1670. c15

COCINERO DE PROFESION, ITALIANO, SE ofrece para casa particular, con muy buenas recomendaciones; calle Azcuénaga número 1437. c44

COCINERO DE PROFESION, SE OFRECE, formal, trabaja á varios estilos, muy aseado, con buenos informes de su trabajo y conducta, sueldo módico; Billinghurst 1480. c33

COCINERO Y REPOSTERO DE PROFESION, se ofrece con buenas recomendaciones, extra ó mensual, para banquetes, tertulias; por carta á R. Numiens, Charcas 1300. c23

COCINERO SENCILLO, SE OFRECE, PARA corta familia, joven, sin vicios, aseado y serio, sueldo de 35 á 40 $, con buenas recomendaciones, para pueblo cerca; dirigirse por carta á R. R., Acevedo 2157, departamento 3. c15

COCINERO DE PROFESION, MUY ECONOmico, hombre solo y formal, competente en su oficio, se ofrece con recomendaciones, para casa de corta familia, condiciones equitativas; por carta, Lavalle 694. c15

COCINERO DE PROFESION, URUGUAYO, SE ofrece como suplente ó efectivo, tiene certificados, es solo, formal, muy limpio, con ó sin mercado, sueldo módico; Reconquista número 514 c25

COCINERO DE PROFESION, ITALIANO, SE ofrece para casa de familia, con certificados de dos años de familia distinguida, hombre formal, va también al campo; calle Córdoba número 2962. c33

COCINERA ITALIANA, DE PROFESION, SE ofrece, de 40 años, conoce la cocina francesa y del país, desea piecita sola; por carta á M. M. poste restante sucursal núm. 15. c33

GRAN REGISTRO DE COLOCACIONES. Argentino, inglés, francés, alemán, español, italiano y norteamericano, ofrece un servicio especial muy bien recomendado para ciudad y campaña. Casa muy seria. Se atiende todos los pedidos, rápido por el gran sistema moderno. Se ofrecen las mejores institutrices diplomadas en Francia Inglaterra y Alemania, gobernantas, niñeras, mucamas, cocineras y cocineros de profesión y sencillos, de varias nacionalidades; matrimonios, amas de llaves, casecas, mucamos, porteros de buena presencia, muy bien recomendados; San Martín 652. c v. mie

HOMBRE FORMAL, ESPAÑOL, SE OFRECE para portero; Córdoba 1201. c33

HOMBRE SERIO, SE OFRECE PARA SIRviente, cocina regular, sueldo 15 $; Talcahuano 20. c43

HOMBRE JOVEN, SE OFRECE PARA HAcer limpieza de escritorios y mandados ó todo trabajo sencillo; Paraguay 1044. c25

HOMBRE FORMAL, SE OFRECE PARA portero, mucamo ó limpieza de casa particular, con recomendaciones de su conducta; calle Corrientes 1148, pieza 21. Manuel V. c24

HOMBRE FORMAL, ESPAÑOL, DE 25 AÑOS de edad, se ofrece para mucamo, portero, limpieza ó mozo de escritorios, con buenas recomendaciones; Humberto I. 1875. J. M. c25

JEFE DE COCINA, BIEN RECOMENDADO se ofrece para familia, sueldo de 90 á 120 pesos; A. G., Gallo 780. c33

JOVEN, SE OFRECE, RECIEN VENIDA, PAra mucama, sabiendo coser ropa color; Río Bamba 1039. c33

JOVEN ESPAÑOL, AFEITADO, SE OFRECE para lacayo, sabe su obligación y buena presencia; calle Patagones 533, pieza 17, capital. c15

LAVANDERA SE OFRECE PARA LAVAR EN su casa, por mes; Méjico 1626. c25

LAVANDERA SE OFRECE POR DIA O POR mes; Lambaré 1162. c24

LAVANDERA ITALIANA, SABE LAVAR Y planchar bien, se ofrece con buenos informes; Cevallos 1266, pieza 24. c15

LA AGENCIA INGLESA, OFRECE MUCAmas, niñeras inglesas, y toda clase de servicio doméstico, con recomendaciones; Obligado número 1534. c15

MUCAMA GENERAL, SE OFRECE PARA corta familia; Perú 973. c15

MUCAMA ESPAÑOLA, SE OFRECE CON buenos informes; Entre Ríos 1154. c24

MUCHACHA DE 14 AÑOS, SE OFRECE; Esmeralda 904. c25

MUCAMA JOVEN Y COMPETENTE SE OFREce; Libertad 171. c15

MUCAMA SE OFRECE CON BUENAS RECOmendaciones; Carlos Calvo 120. c34

MUCAMA PRACTICA SE OFRECE; CALLE Juncal 1141. c24

MUCAMO DE COMEDOR, SIN BIGOTE Y con frac, se ofrece; Cangallo 1305. c33

MUCAMA, CON BUENOS INFORMES, SE ofrece; Libertad 1173. c24

MUCAMO VASCO, SERIO, SE OFRECE CON muy buenos informes; Victoria 777. c33

MUCHACHA RECIEN VENIDA, SE OFRECE para mucama de adentro, entiende de costura; Chacabuco 379. c24

MUCAMA FRANCESA, SE OFRECE, SABE coser y planchar bien; calle Tucumán número 319. c15

MUCAMA, SE OFRECE PARA SERVICIO DE adentro, sabe coser y planchar, con buenos informes; Montevideo 1557. c24

MUCAMA DE ADENTRO, FORMAL, SE OFREce, sabe planchar y repasar; San Martín núm. 668. c24

MUCAMA JOVEN, SE OFRECE CON BUEnas recomendaciones, para casa de buena familia; Paraguay 418. c34

MUCAMA ESPAÑOLA SE OFRECE CON buenas recomendaciones; Carlos Calvo número 430. c24

MUCAMA DE ADENTRO, ARGENTINA, SE ofrece, sabe bien su obligación, con buenas recomendaciones; Charcas 509. c24

MUCAMA DE ADENTRO, SE OFRECE CON buenas recomendaciones; Alsina número 1129. c24

MUCAMA DE ADENTRO SE OFRECE CON buenas recomendaciones; Alsina número 1128. c24

MUCAMA DE ADENTRO SE OFRECE CON buenas recomendaciones; dirigirse por carta, Belgrano 2028, departamento 37. c34

MUCAMA SE OFRECE, RECIEN LLEGADA, española, sabe coser y planchar; Arenales número 926. c33

MUCAMA FORMAL, SE OFRECE CON BUEnas recomendaciones; calle Reconquista número 490. c10

MUCAMA DE COMEDOR O DE ADENTRO, sabe coser y planchar, se ofrece con buenas recomendaciones; Piedras 530. c25

MUCAMA DE ADENTRO, SE OFRECE PAra casa de corta familia; Independencia número 1227. c35

MUCAMA SE OFRECE, PRACTICA, CON recomendaciones, de buena presencia; Bartolomé Mitre 2893. c15

MUCAMA DE ADENTRO, QUE SABE SU obligación, se ofrece; Santa Fe 1432, pieza núm. 8. c15

MUCHACHAS DE 20 AÑOS, SE OFRECEN dos, para cualquier trabajo, con recomendaciones; Patagones 1780. c25

MUCAMA O NINERA SE OFRECE CON BUEnas recomendaciones; Rodríguez Peña número 1376. c25

MUCAMA SERIA, ESPAÑOLA, SE OFRECE para comedor ó adentro; General Guido 486, pieza 12. c15

MUCAMO DE PROFESION, SE OFRECE CON buenas recomendaciones; San Martín número 32. c32

MUCAMO O PORTERO SE OFRECE CON referencias á satisfacción; calle Arenales número 926. c24

MUCAMO O PORTERO, SE OFRECE CON buenas recomendaciones, sin bigote; á A. B., Santa Fe 1783. c35

MUCAMO MUY PRACTICO PARA BANQUEtes, se ofrece para casa de familia; á C. E., Cevallos 1166. c35

MUCAMO DE COMEDOR, JOVEN, DE PROfesión, con buena ropa, se ofrece; Santa Fe 1058. c24

MUCAMO ITALIANO PRACTICO SE OFREce, sabe conservar bien pisos encerados, Viamonte 1401. c15

MUCAMO SE OFRECE, AFEITADO Y CON frac, bien recomendado, por carta, Viamonte 938, R. G. c25

MUCAMO DE COMEDOR, SE OFRECE PAra consultorio, con recomendaciones, sabe bien su obligación; Reconquista 490. c25

MUCHACHO SE OFRECE PARA CASA PARticular, con recomendaciones de la familia del general Campos; San Luis 2444. c25

MUCAMO FORMAL CON BUENAS RECOMENdaciones, buena presencia y buena ropa se ofrece sin prestensiones, Arenales 1502. c15

MUCAMO DE COMEDOR, AFEITADO, CON buenas recomendaciones, se ofrece; Arenales 2199. c25

MATRIMONIO FRANCES SE OFRECE, LA señora cocinera de primer orden, él mucamo de comedor ó portero, Chacabuco 525. c25

MATRIMONIO JOVEN, SE OFRECE, EL quintero y jardinero y ella cocinera; Charcas 2130. c25

MATRIMONIO FRANCES, FORMAL, CASEro, se ofrece para cuidar casa de escritorio ó departamentos; Chile 2070. c34

MATRIMONIO SUIZOFRANCES, COCINERO y mucama, competentes, se ofrecen; Tucumán 418. c33

MUCAMA DE ADENTRO SE OFRECE, Y una mujer para lavar y planchar por día, y una cocinera argentina para cocina sencilla, Charcas 2334. c25

MUCAMO DE COMEDOR, CON FRAC Y BUEna ropa, muy práctico en su oficio, se ofrece con buenas recomendaciones, sin pretensiones; Cangallo 1100. c15

MUCAMO DE COMEDOR, ITALIANO, FORmal, se ofrece para casa de familia, con buenas recomendaciones; á C. G., Cevallos número 1156. c25

MATRIMONIO FRANCES, DE BUENA PREsencia, se ofrece él como cocinero, mucamo portero y ella mucama y otros quehaceres, van al campo; calle Corrientes 356. c35

MATRIMONIO FRANCES, COCINERA Y MUcamo, con buenas recomendaciones se ofrese, sueldo 140 $, dirigirse Triunvirato 409. c35

MUCAMO ESPAÑOL, SE OFRECE PARA SERvicio de señor solo, con buenos informes; dirigirse por carta á E. E. B., en las oficinas de este diario. c35

MATRIMONIO FRANCES, FORMAL, LA MUjer cocinera competente, el marido mucamo ó otros trabajos de la casa, se ofrece para el campo; San Martín 1094. c35

MUCAMO ALEMAN, AFEITADO, CON BUEna recomendación, habla inglés y español, se ofrece; por carta Viamonte 1046, pieza 12. c24

MUCHACHA SE OFRECE PARA CASA DE modista, por la mañana para hacer la limpieza, por la tarde aprender el oficio; Bartolomé Mitre 2333. c15

MUCAMA DE ADENTRO SE OFRECE, SAbiendo bien su obligación; dirigirse por carta ó personalmente á A. R., calle Pozos número 186. c24

MATRIMONIO ESPAÑOL, SIN HIJOS, DE 30 años de edad, se ofrece para todo trabajo, con buenas recomendaciones; Bartolomé Mitre 2669. d24

MUCAMO DE COMEDOR, ITALIANO, SE ofrece con excelentes recomendaciones, afeitado, con frac y smocking; dirigirse á F. D., Vicente López 1073. c24

MATRIMONIO SE OFRECE, EL COCINERO de profesión y ella mucama, va al campo, con buenas recomendaciones; calle Tacuarí número 503. c15

MATRIMONIO SE OFRECE, ELLA COCINEra ó mucama, él quintero, jardinero ó portero, con buenas certificados, para la ciudad; M. Centeno Alvarado 780. c33

MUCAMA DE COMEDOR O DE ADENTRO, se ofrece para hotel en a ciudad ó campo, con buenas recomendaciones; Cochabamba número 211. c25

MUCAMO DE COMEDOR, SIN BIGOTE, CON frac y smoking, se ofrece con buenas recomendaciones; por carta ó personalmente, Talcahuano 1265. c33

MUCAMA Y COSTURERA ITALIANA, SE ofrece, y un matrimonio, él mucamo y ella cocinera, juntos ó separados, 3 años en la última casa, no atiende cartas; Suipacha 1010. c24

MUCAMO O VALET DE CHAMBRE SE ofrece, iría á Europa, con señor ó matrimonio, habla francés, práctico en viajes, con muy buenas recomendaciones; T. M., calle Tucumán 456. c34

MATRIMONIO SIN HIJOS, SE OFRECE PAra hotel ó casa particular, ella cocinera, él portero ó limpieza de casa ó jardinero, con buenas recomendaciones, juntos ó separados; Julsy 55. c24

MATRIMONIO ITALIANO, DE 50 AÑOS, SE ofrece, ella buena cocinera y el marido para cualquier trabajo de la casa, con buenas recomendaciones; dirigirse por carta ó personalmente, Ayacucho 1395. c33

MATRIMONIO ALEMAN, FORMAL, BUENA presencia, se ofrece para estancia, ella muy buena cocinera, el marido herrero ó otro cualquier trabajo de la casa; 25 de Mayo 518, primer piso. A. S. c24

NIÑERA SE OFRECE CON BUENAS REcomendaciones; Charcas 1521. c24

NIÑERA JOVEN, SE OFRECE PARA UN NIño de 2 á 3 años, con recomendaciones; Uruguay 1064. c24

PLANCHADORA SE OFRECE; CALLE RIO Bamba 1021. c25

PLANCHADORA COMPETENTE, SE OFRece; Rodríguez Peña 1986. c24

PORTERO O MUCAMO SE OFRECE; CAlle Charcas 1521. c24

PLANCHADORA SE OFRECE PARA CASA particular; Talcahuano 1081. c33

PLANCHADORA SERIA, SE OFRECE PARA planchar ropa de señora y niños, tres ó cuatro días por semana; Callao 1075. c15

PORTERO, SE OFRECE CON BUENAS REComendaciones, para casa de familia; Cangallo 1100. c15

PLANCHADORA MUY BUENA, SE OFRECE y algún otro quehacer, para casa de familia, con ó sin cama; Rodríguez Peña 1185. c30

PEON PORTERO, SE OFRECE PARA CASA de familia, con buenas recomendaciones; calle Cerrito 419. c35

PLANCHADORA DE PROFESION, SE OFREce para casa de fam. a distinguida; calle Tucumán 892, comedor. c24

PLANCHADORA SE OFRECE PARA CASA de familia, por día ó por mes, con recomendaciones; Charcas 2334. c33

PLANCHADORA SE OFRECE PARA CASA DE familia por mes, plancha toda clase de ropa y tiene buenas recomendaciones, Río Bamba 1039. c15

PEONES, PEONES PARA JUNTAR MAIZ se ofrecen y no se cobra remuneración alguna á los patrones, ordenes por cartas ó teléfonos; agencia Torres, Corrientes 876. c10 4

PLANCHADORA, BUENA OFICIALA DE CAmisas de lustre y ropa de señora, se ofrece para casa de familia; Santiago del Estero 1568, departamento segundo. c24

PADRE E HIJA, ESPAÑOLES, SE OFRECen, él para portero y ella para mucama y otros quehaceres, la hija tiene 18 años de edad, el padre para otros trabajos en la ciudad ó campo, con recomendaciones; Bartolomé Mitre número 2069. c24

SEÑORA JOVEN, SE OFRECE PARA LAvar y cocinar; Misa 1420. c24

SIRVIENTA ITALIANA SE OFRECE PARA todo trabajo; Ombú 244. b34

SEÑORA FORMAL, QUE ENTIENDE DE COcina, se ofrece; Córdoba 2227 c24

SEÑORA ALEMANA SE OFRECE PARA SEñora alemana se ofrece para ayudar en la cocina; dirigirse por carta á J. M. 10, en las oficinas de este diario. y25

SEÑORA SE OFRECE PARA CASA DE CORta familia, con una niña de dos meses, en cama; Santa Fe 1432, pieza 27. c15

SIRVIENTA SE OFRECE PARA CORTA FAmilia, con buenas recomendaciones; Bartolomé Mitre 2293. c15

SEÑORITAS SE OFRECEN DOS, PARA MUcamas ó sanatorio, de buena presencia, saben su obligación; Cerrito 145. c25

SIRVIENTA SE OFRECE SIN CAMA, PARA casa de corta familia; Carlos Pellegrini número 1450. c24

SEÑORA DE EDAD SE OFRECE PARA SERvicio sencillo; Talcahuano 1218, pieza número 7. c24

SEÑORITA ALEMANA, SE OFRECE PARA NIñera ó mucama de adentro, casa respetable; á E. A. F., Victoria 1742. c15

SIRVIENTA JOVEN, QUE ENTIENDE DE cocina, se ofrece para señora sola, con buenas recomendaciones; Uruguay 1064. c24

SEÑORA JOVEN CON UNA HIJA, SE OFREcen para matrimonio solo; calle Uruguay número 1064. c24

SIRVIENTA ESPAÑOLA, SE OFRECE CON recomendaciones; Defensa 755, departamento núm. 2. c24

SEÑORITA INGLESA SE OFRECE COMO NIñera gobernanta, en casa de buena familia, con buenos informes, acudir N. P. Salguero 550. c25

SEÑORA DE MUY BUENA PRESENCIA, SE ofrece para acompañar familia ó señora sola á Europa, con muy buenas recomendaciones á satisfacción; Oro 2221 (Palermo). c15

SEÑORA FORMAL, DE BUENA FAMILIA, SE ofrece, práctica para componer ropa, en cambio de una piecita gratis, en la ciudad; Corrientes 2697. c35

SEÑORA FORMAL, SE OFRECE PARA EL servicio de casa de personal formal, por unas horas; dirigirse por carta á A. R., calle French núm. 3012. c34

SE OFRECEN DOS HERMANAS, NAVARRAS, mucama de adentro y mucama de comedor, con excelentes recomendaciones; Carlos Calvo núm. 242. c24

SEÑORA FORMAL Y DE BUENA FAMILIA, se ofrece para componer y coser ropa, en cambio de una piecita, en la ciuad; Corrientes núm. 2697. c33

SEÑORITA, ALEMANA, EDUCADA, CONOciendo bien los quehaceres domésticos y sabe atender enfermos, desea colocarse para dirigir una casa. Por carta solamente F. F., 200, Defensa 487.

MUY CENTRAL SE ALQUILA SALA CON balcón, pensión francesa, y se da pensión ó media pensión; San Martín 382, segundo piso. j825

PIEZA CON O SIN MUEBLES, SE ALQUILA á hombres solos; Cevallos 1470. j33

PENSION BUENA, SE DA A UNO O DOS caballeros y hay pieza, en casa de familia; Perú 967. j35

PENSION SE DA A UNO O DOS CABALLEros distinguidos, en casa de familia extranjera; Moreno 629. j44

PIEZA AMUEBLADA SE ALQUILA A SEñor distinguido, á la calle, 100 $, Maipú 689, de 12 á 2. j15

PENSIONISTAS SE TOMAN EN CASA SEria, cocina de primer orden, francesa ó italiana, teléfono y todas comodidades; Callao 357. j34

PIEZA AMUEBLADA, CON BALCON A LA calle, se alquila á señor solo, persona formal, único inquilino, casa tranquila, radio central; A. H., casilla de correo 1122. j33

PIEZA A LA CALLE, CON MUEBLES Y BUEna pensión, para personas honorables, en casa baja, donde no haya más inquilinos y que diste seis cuadras de Soler y Salguero, se desea alquilar; recurrir por carta á M. T. C., en las oficinas de este diario. j25

SE ALQUILAN PIEZAS; CARLOS PELLEgrini 634, departamento b. j33

SE ALQUILAN SALA Y ANTESALA, JUNtas ó separadas; Pichincha 122. j34

SE ALQUILA SALA AMUEBLADA; CALLE Supacha 7. j15

SE ALQUILA ANTESALA PARA HOMBRE solos; Cangallo 1521. j15

SE ALQUILA UNA SALITA CON BALCON á la calle y buena pensión, bien amueblada, para matrimonios ó artistas; Paraná 809. j52

SE ALQUILA UNA PIEZA AMUEBLADA, con todo confort, con ó sin pensión; Avenida Quintana 564. j55

SE ALQUILA UNA PIEZA AMUEBLADA, BAño y luz eléctrica, á hombre solo; Maipú número 986. j35

SE ALQUILAN SALA Y ANTESALA, BIEN amuebladas, con buena pensión, en casa de familia; Tucumán 2065. j35

SE ALQUILA UNA LINDA PIEZA AMUEblada, con pensión, para dos personas, limpieza esmerada; Victoria 531. j34

SE ALQUILAN DOS PIEZAS PARA HOMBRES solos, decentes, sin muebles; Talcahuano 469, primer piso. j24

SE ALQUILAN DEPARTAMENTOS Y CUARtos ricamente amueblados; Maipú número 350. j30 to

SE DA BUENA PENSION, A FAMILIAS Y caballeros, seriedad y buen trato; calle Salta número 368. j630

SE ALQUILA UNA HERMOSA PIEZA AMUEblada con luz eléctrica, baño, con todo confort, para caballero solo, casa de familia extranjera; Maipú 756. j33

SALITA A LA CALLE, SE ALQUILA EN CAsa de familia seria, hay baño, piano, luz eléctrica, barrio aristocrático; Cerrito número 1236. j24

SE TOMAN PENSIONISTAS. TRATO ESMEtrado, comida á la española, precio económico, casa de familia; calle Cangallo número 845. j54

SE ALQUILA EN PRIMER PISO CINCO PIEzas seguidas ó separadas, con balcón á la calle y baño; todo moderno y comodidades, para visitar Lavalle 448. j65

SE ALQUILAN SALA, DORMITORIO, AMUEblados, con balcones á la calle, para caballero solo, casa de familia inglesa; Esmeralda número 694 (altos). j33

SE ALQUILAN DOS PIEZAS AMUEBLADAS, para hombre solo ó matrimonio sin hijos, en casa de familia frente á la plaza del congreso; Rivadavia 1545. j85

SE ALQUILAN PIEZAS AMUEBLADAS, CON pensión, para matrimonio ó señores, en casa de familia inglesa; calle Olazábal 2580, Belgrano. j35

SE ALQUILA UNA LINDA PIEZA AMUEblada, para hombre solo, único inquilino, San Martín núm. 378, departamento 11, segundo p'so. j24

SE ALQUILAN PIEZAS AMUEBLADAS, CON balcones á la calle ó interior, con pensión, se reciben pensionistas, precio módico, cocina francesa; Belgrano 689. j34

SALA AMUEBLADA LUIS XV, FLAMANTE, se alquila á uno ó dos caballeros distinguidos; casa de fami la francesa, baño confortable, segundo piso, Junín 1087 esquina Santa Fe. j34

SALA ESPACIOSA, CON BALCON, A MATRImonio solo, siendo único inquilino, se alquila con ó sin muebles, en casa de corta familia, hay baño, luz eléctrica, ascensor; dirigirse Vicmonte 176, último piso, izquierda. j24

SE ALQUILA UNA LINDA SALA AMUEblada á la calle, con balcón, estufa y pension francesa de primera, baño frío y caliente, para matrimonio ó uno ó dos caballeros distinguidos, de familia seria y respetable; calle Viamonte 694. j24

CASAS Y ALMACENES PARA ALQUILAR

ALQUILANSE CASAS, 8 PIEZAS, 220 A 300 pesos; 5 piezas, 130 $; departamentos, 85 pesos; Rivadavia 5468. k62

ALQUILASE SUIPACHA 628, UN LOCAL de 7 x 65, comodidad para negocio, familia y taller. k15

ALQUILASE ELEGANTE CASITA CON muebles, 5 piezas, baño, luz eléctrica; tratar, Cuyo 1296, de 8 á 2. k62

ALQUILASE CENTRAL, PARAGUAY 1009, esquina C. Pellegrini, casa moderna con todas comodidades. k25

ALQUILASE CASA CERCA DE CALLAO, 5 piezas, 140; 6 piezas, 200; 10 piezas, 300; dirigirse Callao 978. k24

ALMACEN RECIEN CONSTRUIDO, AMPLIO con sótano, se alquila; Paseo Colón 490. Para tratar al lado. k81

ALQUILASE LOCAL PARA NEGOCIO, CAlle Bolívar 330. Puede visitarse de 1 á 4 de la tarde, 400 $ mensuales, con ó sin contrata; tratar Santiago del Estero 481. k34

ALQUILASE CASA DE ALTOS, A CORTA familia, precio módico, nueva moderna, con todas comodidades, 2 salas y 5 piezas, á un paso del congreso, hay ascensor; Entre Ríos número 343. k23

ALQUILANSE ENTRE LOMAS Y TEMPERley, calle España y Avenida Fernández, casa quinta de cinco habitaciones principales, cuarto de baño, de servicio, de lavar, etc. Las llaves y tratar, Avenida Fernández 98. k83

ALQUILASE CASA AMUEBLADA, CENtral, moderna, á 2 cuadras de Callao, 3 dormitorios, comedor, cocina, baño, altillo, gas y demás comodidades, para familia decente, por dos ó más meses; dirigirse por carta á M. T. C., en las oficinas de este diario. k25

ALQUILASE AL NORTE, CENTRAL, BAtrio aristocrático, Talcahuano 1134, entre Santa Fe y Arenales, de distinguida y respetable familia, dormitorio, cuarto de vestir, opción á cuarto de baño, con ó sin pensión, ó bien un dormitorio para dos señoritas, con pensión 300 $ ó matrimonio. k33

ALQUILASE EN EL MEJOR BARRIO DE Belgrano, petit chalet, bien amueblado, iluminación é éctrica, teléfono, gas, etc., y todas comodidades, á corta distancia de las exposiciones, para familia distinguida ó caballeros de posición. Se dará razón, calle Pino número 712. k po

ADMINISTRACION DE PROPIEDADES, Enrique D. Lagos y Ca., Piedras 79. En alquiler: Casa lujosamente amueblada, para corta familia, Montevideo 1013; para vería de 3 á 5 de la tarde.

Casa bien amueblada, con ocho habitaciones, incluso cuatro dormitorios; Azcuénaga 1293, vería de 2 á 4 de la tarde.

Lavalle 1206 esquina Libertad, hermoso departamento con instalaciones completas de calefacción y luz eléctrica; verla todo el día.

Ayacucho 166, buena casa para familia, seis habitaciones y demás comodidades.

Belgrano 2577-79, casa y local con toda clase de comodidades.

Rioja 1828, local para negocio, con comodidades para familia.

Rioja 1836, local para negocio y casa para familia, con todas las comodidades deseables.

Salta 1287, dos departamentos para corta familia. k25

BERNAL, CASA-QUINTA FRENTE A LA ESTación, ocho habitaciones, con 6000 varas de terreno, se alquila; San Martín 274. k58

CASA DECENTE, SE ALQUILAN PIEZAS, con muebles; Cuyo 1489. j10

CASA-QUINTA CERCA ESTACION, COMOdidades, luz eléctrica, alquílase en Morón; Humberto I. 928. k35

CASA SE ALQUILA UNA DE SEIS PIEZAS Y demás comodidades; Estados Unidos número 1354. k24

COMPRANDO INSTALACION ALQUILO EL local Carlos Pellegrini 172, con contrata, tratar en el mismo. k10

CASA GRANDE AL NORTE, SE ALQUILA con 8 altos, Libertad 2351 entre 3 Esquinas y Avenida Alvear. 500 $. k30

CASA AMUEBLADA, DOS CUADRAS DE LA plaza de Flores, se alquila, 5 habitaciones y servicios, jardín, fondo, etc., Florida 211, esquina Rivadavia 14. k25

CASA EN BANFIELD, NUEVA, SEIS PIEzas y comodidades, se alquila; tratar en la misma. French 220, á dos cuadras de la estación. k15

CASA BAJA, MODERNA, DE SEIS HABItaciones. Se alquila; Juncal 1442. Llaves en el núm. 1448. De 11 de la mañana á 3 de la tarde. k35

CASA NUEVA DE ALTOS, CON 8 PIEZAS, se alquila Perdriel 174, 200 $ mensuales; tratar Reconquista 333, de 3 á 4 de la tarde. k36

CASA CENTRAL AMUEBLADA PARA FAmilia, diez habitaciones, 2 de servicio, etc., se alquila por un año más ó menos; datos á H. de Rey, Maipú 30. k10 3

CASA CENTRAL DE DOS PISOS, BOLIVAR 165, se alquila para familia ó escritorios. Llaves Bolívar 157, tratar Venezuela número 67. k34

CASA ALTA, PARA FAMILIA RESPETABLE se alquila con ocho piezas, cocina económica y demás comodidades; vería de 1 á 5 p. m. Paso núm. 259. k62

CASA EN FLORES, CAMACUA 31, SE ALquila, consta de 8 piezas, agua corriente, gas, dos líneas de tranvías, media cuadra de Rivadavia; llaves y tratar, calle Rivadavia número 6151. k33

CAMPOS EN CHUBUT, LINDANDO CON LA colonia Boer, se venden dos, 4 ó 6 leguas juntas. Campos de porvenir, 4 $ por hectárea, mitad al contado y el saldo en ocho cuotas semestrales, sin interés, ela Propiedad, 347 San Martín. s per. m5

CASA ESQUINA, NUEVA, MODERNA, SE alquila, se presta para botica, no hay alrededor de cuatro cuadras á cualquier negocio, sótano, comodidades para familia; calle Serrano y Aguirre. Razón en la misma, de 8 á 12 y de 2 á 5 p. m. ó Zapata 140. k20

CAMPO, SE VENDEN 5 LEGUAS, CON 2 ESpeciales para alfalfar, en el Río Negro, frente al mar. Agua única á 4 metros, poblado, alambrado y dividido. Queda á 10 leguas de la capital. Se trata directamente con los compradores; Alsina 543, altos, de 1 á 4. s83

CASITA CHICHE DE ALTOS SE ALQUILA, amueblada, tres dormitorios, comedor, cocina, cuarto de baño, no muy moderna, pero mucho aire y sol, á seis cuadras de la Avenida de Mayo, contestar por carta oficina de este diario, M. R. 15. m30 6

CASA DE 2 PLANTAS, CON TODOS LOS DEtalles de lujo y confort moderno, Charcas núm. 2609, frente á la plaza Güemes, luz eléctrica, calefacción, hall, sala, comedor, antecomedor, 2 baños, 5 dormitorios, toilette, 3 piezas, servicio, gran cocina, se alquila á familia distinguida y poco numerosa; vería y tratar, calle Charcas 2808. k35

CASITA CON JARDIN AL FRENTE, DE CINco piezas grandes, otra de madera, gas, luz eléctrica, adoquinado, galerías, etc., se alquila en Belgrano, calle Republiquetas 3526; llaves y tratar, Republiquetas 3576, á cualquier hora. Agua corriente, pozo semisurgente, es una casa estilo chalet, con todas comodidades que se puedan desear. k45

DEPARTAMENTO SE ALQUILA, TRES PIEzas y una chica, baño y cocina, Salcedo 3341. Tratar Independencia 2076. k55

DEPOSITO PARA MERCADERIAS, SE ALquila en la calle Méjico esquina Paseo Colón; ocurrir calle Bartolomé Mitre 853. k59

DOS PRECIOSAS CASAS, MUY CONFORTAbles é higiénicas, se alquilan; Vieytes número 1170-76. k54

DEPARTAMENTOS Y PIEZAS AMUEBLAdas, con pensión, cocina francesa, confort moderno; Santa Fe 886 esquina Sulpacha. k15 21

EN NUÑEZ, A 1 CUADRA DE LA ESTAción Manuela Pedraza entre García y 3 de Febrero, se alquila casa recién construida, con todas comodidades; ocurrir Manuela Pedraza número 2287. k36

EN MONTE, F. C. S., GRAN CASA PARA NEgocio, se alquila ó se vende, construcción muy moderna, con un salón de 25 metros por 17, con dos grandes vidrieras y cortinas metálicas en todas las puertas, tiene muchas habitaciones y está situada á una cuadra de la intendencia, iglesia y plaza principal. Para tratar dirigirse al señor Pedro Ricotta, Monte, F. C. S. k54

HERMOSA CASA-QUINTA SE ALQUILA A una cuadra de la estación General Urquiza (barrio Villa Modelo), con tranvías al centro. Dirigirse Bolívar 360 (de tarde). k24

HERMOSA CASA AMUEBLADA, SE ALQUIla á familia distinguida, edificio y muebles nuevos, todas las habitaciones con grandes balcones á la calle, casa regia, hay ascensor, una cuadra del Once; Rivadavia 3113. k10 28

LINDOS NEGOCIOS CON COMODIDADES para familia, se alquilan; Vieytes números 1172-76. k54

LOCALES, ALMACENES, ESCRITORIOS, DEpósitos grandes, alquílanse Belgrano 977. k10 3

LOCAL CON COMODIDADES PARA FAMILIA, se alquila, Esmeralda 661; tratar administración de propiedades, Francisco L. Basset, Cangallo 666. k34

LUJOSA CASA, SE ALQUILA CON TODO confort, sala, vestíbulo, comedor, seis dormitorios, baños, pieza de servicio, etc.; Gorriti número 665. k25

PEQUEÑOS DEPARTAMENTOS, SE ALQUIlan, todo lo que de mejor y más higiénico y más cómodo puede desearse en esta clase de habitación; Vieytes 1174. k54

SE ALQUILAN DEPARTAMENTOS; BERnardo de Irigoyen 1556. k53

SE LOQUILAN CASAS PARA FAMILIA; Bernardo de Irigoyen 1548 y 1562. k53

SE ALQUILAN CASAS PARA NEGOCIO; Bernardo de Irigoyen 1550 y 1560. k53

SE ALQUILAN DEPARTAMENTOS LUJOSAmente amueblados, con todas comodidades y pensión; Corrientes 965. k53

SE ALQUILA CASA DE ALTOS, CERRITO núm. 1333, siete habitaciones, baño, dos de servicio, etc. k51

SE ALQUILA EN TEMPERLEY, CALLE LIniers 260, una casa con jardín y siete piezas; tratar en la capital, calle Alsina número 1042. k54

SE ALQUILA CASA EN BELGRANO, OBLIgado 1035, cinco piezas y dependencias, molino, plantas, etc., llaves al 1023; tratar Maipú 689. k15

SE ALQUILAN CASAS RECIEN CONSTRUIdas, con todo género de comodidades, luz eléctrica, agua caliente, baños, amuebladas, etc., en la calle Carlos Calvo 320. k25

SE ALQUILA UN LOCAL, PIEZAS Y GALpón, 2 frentes, de 1400 varas, con fuerza motriz ó sin ella; Vieytes 328 ó Paracas número 337. k33

SE ALQUILA CASA BAJA, BULNES 2052, á un paso de Santa Fe, tiene 6 habitaciones y 2 para servicios y además un gran sótano y 2 patios; tratar Lavalle 2246, vería de 2 á 5 de la tarde. k40

SE ALQUILA PRECIOSA CASA-QUINTA María Eugenia en Adrogue, moderna y cómoda, como para verano ó invierno, Buchardo esquina Castelli, 2 cuadras del hotel La Delicia. Tratar Sáenz Peña 1473. k15

SE ALQUILA UN CHALET DE DOS VIVIENdas, cuarto de baño y cocina, con plantas, en San Isidro, cerca de la estación Victoria y al pie de Punta Chica, F. C. B. A. y R.; ocurrir Reconquista 894, de 12 á 2 p. m. k11 28

SE ALQUILA LUJOSO DEPARTAMENTO amueblado de cuatro piezas, con todas las comodidades y entrada independiente, además de todos los útiles de comedor y cocina; Callao 762, dpto. 4. Tratar Callao 760. k43

SE ALQUILA AMUEBLADO, UN COMODO Y elegante petit hotel, propio para familia acomodada. Contiene gran hall, sala, escritorio, gran comedor, antecomedor, cocina y jardín en la planta baja y seis dormitorios, dos baños y departamento de servicio en la planta alta, todo en perfecto estado Verlo y tratar de 2 á 5 de la tarde. General Guido 156. k71

SE ALQUILA UN PETIT HOTEL AMUEBLAdo, con notorio buen gusto, cuadros de mérito, alfombras, bronces y porcelanas artísticas de Saxe. Se arrienda por seis meses por ausentarse la familia á Europa. La casa tiene amplias comodidades. Salas diversas, comedor y hall central, seis dormitorios, tres cuartos de baño, escritorio independiente, cuarto de ropa fuera de estación, despensa y departamento de servicio, luz eléctrica y teléfonos. Puede visitarse de 2 á 5; Cuyo 2187. k55

CASAS Y PIEZAS PEDIDAS

CASA MODERNA, DE 5 O 6 PIEZAS, CENtral, se desea alquilar para corta familia, toda clase de referencias; dirigirse M. O., Sulpacha 530. k630

DESEO ALQUILAR EN CASA DECENTE PIEza grande, sin muebles, ó bien dos piezas chicas, para dos personas mayores, madre é hija, se exigen y se darán referencias á satisfacción; ofertas por carta á A. F., Callao número 754. 124

JOVEN INGLES RECIEN LLEGADO, DESEA en casa de buena familia argentina, una pieza amueblada, con uso de baño, necesitará comida únicamente con la familia, que no diste más de diez cuadras de las portones de Palermo; dirigirse por carta á A. E. Fletcher, Phoenix Hotel. 153

COMPRA DE ARTICULOS

AL VENDER SU PIANO, MUEBLES, ETC., avise Vd. á J. Ríos, que paga más que todos y al contado, Rincón 1109. m55

AMUEBLES, MOBILIARIOS, PORCELANAS, etc., compro, pago más que otros; E. Castro, Rivadavia 512. m30 25

A BUEN PRECIO COMPRO ROPA, MUEBLES, etc., usados y nuevos, voy á domicilio: Estados Unidos 1072. m15 5

AL MEJOR PRECIO COMPRO MOBILIAtios y muebles sueltos; Adolfo, Lavalle número 1171. m15 29

A LOS TRES GLOBOS COMPRA ROPA DE hombre, armas y pecados, á domicilio; calle 25 de Mayo 102. p.

AL MAS ALTO PRECIO COMPRO MOBIliarios, muebles sueltos, pago bien; D. González, Bolívar 169. m30

AL MEJOR PRECIO COMPRO ALHAJAS, armas, ropa de hombre, á domicilio; calle 25 de Mayo 222. p.

A MOBILIARIOS, POR IMPORTANTES QUE sean: pianos, objetos de arte, etc., compro pago más que todos; Victoria 436 y Güemes 3531, Romero. U. T. 2690 (Avenida). 62

A MOBILIARIO COMPLETO, MUEBLES VArios, obras de arte y todo objeto que represente valor, compro y pago alto precio; F. Villar y Ca., Chacabuco 182. m v m14

A MAS ALTOS PRECIOS SE COMPRAN muebles usados, ropas usadas y nuevas, de hombre y de señora, se va á domicilio, N. N. Carlos Calvo 1127. m15 21

A BUEN PRECIO COMPRO MUEBLAJES Y muebles sueltos, artefactos de gas, porcelanas y otros, al contado y se anticipa dinero; R. Otero, Bolívar 166. p. el

A MOBILIARIOS COMPLETOS Y MUEBLES sueltos, pagamos más que todos al contado; Lavalle 1022 y Bolívar 115.—Villar y Tamelo. U. T. 2374 (Avenida). p.

ATENCION! COMPRO ROPA DE HOMBRE en buen uso, muebles, armas, pago muy buenos precios; por carta ó personalmente á José, Libertad 415. p.

A MOBILIARIOS COMPLETOS Y MUEBLES sueltos, pianos, compro, pago más que todos y al contado; Rodríguez, Paraguay 734, mande el detalle completo que será bien servido. m33

ALTO! COMPRO ROPA DE HOMBRE, buen uso, recados, monturas, armas y artículo que represente valor y voy á domicilio; 25 de Mayo 414-418, U. T. 1053 (Avenida). m61

J. GARRIDO y Ca., MOBILIARIOS Y MUEbles sueltos compran pagando al contado y pudiendo servirse de ellos hasta el día de su partida; Bolívar 131, Humberto I. 1176 y Cuyo 601. p.

A MUEBLES, MOBILIARIOS, COMPRO, NO importa su valor, pudiendo tenerlos hasta el día de su partida, pago buenos precios; L. González, San Martín 253. U. T. 2690 (Avenida). 30 15

A ALTO PRECIO, COMPRO MOBILIARIOS completos, muebles sueltos, porcelanas, metales y toda clase de objetos, compro dejando los muebles hasta el día de partida; López, Carlos Pellegrini 687 y Cochabamba 3444. m. v m14

COMPRO MUEBLES Y MENAJES DE FAMIlia, planos, pudiendo servirse hasta el día de su partida; Bolívar 158 y Rioja 663, Lucio Maquiera. m30 6

COMPRO ETIQUETAS VUELTA ABAJO DE 30, Diva, Mitre, Juncales, cartoncitos 43, París, Centenario, Monterrey, Diva, Sociales, Tres Coronas, Siglo XX, 33, Lanceros, Patria, San Martín, Vuelta Abajo, pago bien; cigarrería Santa Rosa, Brasil 1281. m48

ROPA DE HOMBRE EN BUEN USO COMPRO y pago el mejor precio; por carta á León Paraná 769. m53

MUEBLERIAS

MUEBLES — MUEBLES — MUEBLES

BARATTI Hnos. y Ca.

BARATTI Hnos. y Ca.

BARATTI Hnos. y Ca.

SE MUDARON

SE MUDARON

CORRIENTES 1145

CORRIENTES 1145

CASA PROPIA

LA MEJOR GARANTIA DE LA CONFIANZA que se puede dispensar á nuestra casa, es que ésta está establecida desde casi 60 años en Buenos Aires. Todo mueble es garantido hasta su llegada á destino. Pidan catálogo H á Baratti Hnos. y Ca., Corrientes 1145. n v. m31

MUEBLES BARATOS, INGLESES Y FRANceses, macizos, bien concluídos, surtido completo para escritorios, novedad en juegos de dormitorios y comedores; Cangallo 877 (sucursal). —Benigli y Fuster. n30 6

MUEBLES BUENOS Y BARATOS VENDE la fábrica de Juan C. Burghi, Bmi antina Burghi. Limpia los muebles á 60 centavos. Unica Telefónica 154 (Constitución), calle Bolívar número 911. p.

MUEBLES Y TAPICERIA A PLAZOS, IGUAL que al contado. Elegancia y solidez. Gran variedad en juegos de sala, dormitorio, comedor escritorios, muebles de fantasía, cortinados, etc. Visiten nuestros talleres y pidan catálogos á La Italo-Argentina, casa de confianza, 1613 Bartolomé Mitre 1621.—Miniaci Hnos. p.

MUEBLES!!—CASA ROSADA, SE MUDO A Estados Unidos 1356 á 58.—A. Juilleret y Ca.—Gran surtido de muebles, juegos de sala, dormitorios Luis XV de nogal y roble, de cedro estilo inglés y pino de tea, comedores de varios estilos y juegos de vestíbulo, sofá marroquín, de cuero inglés, de vaqueta y de Viena; canapés-lunas y de hierro, colchones y almohadas. Todos los artículos garantizados y á precios que no se dejan competir. Embalaje y conducción gratis. — Fábrica de muebles, fundada en el año 1868. p.

MUEBLES!! MUEBLES!! MUEBLES!!

829 Cangallo (no confundir) 829

Juego de dormitorio, 6 piezas, mármol rosa, una francesa. . . . $ 95
Juego de dormitorios Luis XVI, nogal ciré, para matrimonio, 7 piezas, piedra rosa, luna francesa. . . . " 185
Juego de dormitorio Luis XV, para matrimonio, piedra rosa, luna francesa, 7 piezas. . . . " 110
Juego de sala Luis XVI, dorado, forrado en lindo género de fantasía. . " 75
Consola dorada, luna biselada. . . " 95
Juego para vestíbulo, fantasía, 6 piezas. . . . " 70
Camas de hierro y bronce, desde. . . " 14
Colchones de toda clase de lana, desde 15
Es de suma interés todo el que necesite comprar muebles!! visitar ó pedir presupuesto á nuestra casa!! Cangallo 829, hoy la mejor entrada y la que vende más barato!! Cangallo número 829.—L. F. Bottine. Emisanje gratis!! Conducción gratis. Catálogos ilustrados gratis!!—L. F. Bottini, Cangallo 829. n v. m20

MUEBLES! BUEN ORDEN 685, VISITEN gran exposición Ucha. el fabricante que vende más barato. Comedores de roble, dormitorios, tapicería, camas de bronce y escritorios americanos, gran surtido, el que no amuebla es porque no quiere, todo á plazos; Buen Orden número 685. o10 29

MUEBLES!!! MUEBLES!!!

¡¡"La Exposición"!!—1379 Corrientes 1379

Juegos de dormitorio 7 piezas!! á. . $ 85
Id id dormitorio nogal, para matrimonio, 7 piezas!!. . . . " 180
Juego de comedor nogal, 10 piezas!!. . " 195
Juego de sala dorado fino!!. . . . " 85
Consola dorada tina con luna biselada!!. . . . " 95
Camas finas de hierro y bronce. . . " 12
Para comprar!! barato y bueno!! en "La Exposición"!! Corrientes 1379 u v. m20

ARTICULOS VARIOS EN VENTA

A LAS TRES BOLAS, SE VENDEN ARMAS, alhajas y platerías de ocasión; 25 de Mayo números 214-222. p.

ALFOMBRAS DE TRIPE RIZADO, DE PURA lana, desde 1.90 $ el metro, gran surtido en alfombras, carpetas, desde 8 $, de 2 1/2 por 3 hasta 4 por 5, á 22 $, casa especial; calle Rivadavia 1865. o61

A TODO HABITANTE DE LA REPUBLICA le interesa leer el folleto Tesoros para la Salud. Solicítese á su editor que lo remite gratis y franco de porte; Corrientes 501, Buenos Aires. p.

A LAS FAMILIAS RECOMENDAMOS EL REvividor, preparación especial para lustrar cualquier clase de muebles, pianos, etc., en venta en las principales pinturerías, bazares, casas de muebles. Pidan Revividor. C10 5

ANTES DE COMPRAR PUERTAS Y VENTAnas, pidan catálogos á José R. Iriarte é hijo, Montes de Oca 1540. En él se enseña á conocer las puertas malas y buenas. Se envía por correo gratuitamente. o30 21

A 0.70 $ PABITAS FINAS, HIERRO ENLOzado, extranjero, orinales y palanganas esmaltadas, 0.50 $; gran surtido en lámparas de mesa y colgar; calentadores Primus legítimos desde 4 $, repuestos y arreglos. Especialidad en salivaderas de todas clases. Se están recibiendo estufas. Embalaje gratis. Al Celtíbero, Rivadavia 1473.—N. C. Neira.

A 1.25 $ LAMPARA MESA, PANTALLA PORcelana; á 20.50 $ juegos de mesa semiporcelana; á 15 $ juegos aguas servidas esmaltados; á 15.50 $ los más ricos decorados de 19.50; á 4.50 $ cucharas ó tenedores metal blanco garantizado; batería de cocina de todas clases; surtido general para los que están por casarse; Al Celtíbero, Rivadavia 1473. Embalaje gratis. N. C. Neira. o25

ASESINOS! NOS LLAMAN POR ESTOS PREcios. Victoria 2400:

Puertas patio, nuevas, 2.60 por 1.10. $ 30.—
Puertas patio, nuevas, 2.40 por 1.10. » 29.—
Puertas patio, nuevas, 2.28 por 1.10. » 28.—
Puertas cocina, nuevas, 2 por 0.75. » 15.—
Puertas letrina, nuevas, 2 por 0.75. » 15.—
Puertas rancho, spruce, una hoja. » 10.—
Puertas rancho, spruce, 2.10 por 1.10. » 14.—
Puertas cerco, tea, 2.20 por 1.10. » 25.—
Ventanas con reja, nuevas, 1 por 0.70. » 13.—
Ventanas con reja, nuevas, 1 por 0.70 » 10.—
Ventanas con reja, id, 1.50 por 0.80. » 21.—
Ventanas con reja, id, 1.85 por 0.90. » 25.—
Columnas de hierro de 4 metros. » 5.50
Tirantes tea, 1 por 3, metro lineal. » 0.20
Tirantes tea, 2 por 3, metro lineal. » 0.20
Tirantes tea, 3 por 3, metro lineal. » 0.29
Tirantes tea, 3 por 4, metro lineal. » 0.39
Tirantes tea, 3 por 6, metro lineal. » 0.58
Tirantes tea, 4 por 6, metro lineal. » 0.90
Machimbre tea, 1 por 3, p. cuadrado. » 0.12
Machimbre spruce, 1 por 6, p. cuad. » 0.12
Chapas nuevas, sin avería, de 6 pies, á $ 1.30; de 7, á $ 1.55; de 8, á 1.80 pesos; de 9, á $ 2.10 y de 10, á. . » 2.40
15 26

BANDERAS DE LANILLA FINA SE VENden en la empresa de adornos Boltano, Rivadavia 1865. o61

CUADROS PINTADOS A MANO, AL OLEO, se venden; Perú 259. 094

COLCHAS DE TUTE, CON ROLLO PARA guardar la almohada, desde 8 $, especialidad en dosseles, cortinados, etc.; calle Rivadavia número 1865. o61

CARBON DE PIEDRA Y COKE PARA COcina, descargado á domicilio. Diríjanse los pedidos al escritorio Cangallo 490 ó Unión Telefónica 176 (Avenida), Cooperativa 3512 (Central). Antes Corralón del Sur, fundado en 1890 por el Paseo Colón.—J. M. de Yániz. p.

CENTENARIO 1810-1910 CON MOTIVO DE estas fiestas hago una distinguida oferta: Rutines para arranque con articulación con diary ruedas de fibra, el par, 3.50 $; vale actualmente 6 $, los mismos con ruedas de acero á munición, 8.50 $ el par, va é actualmente 15 $; los padres y parientes harán un obsequio útil y de positivo, siguiendo un tesoro ideal á los niños y niñas que se les hace dueños de un par de estos patines. Aprovechen esta única oferta hasta fin de mayo. Grandioso surtido de juguetes en liquidación, para regalos hay un enorme surtido, esta casa recibe de Europa constantemente las últimas novedades. Pidan catálogos. Bazar Del Globo, Callao 410. J. A. Méndez. v inS

DENTISTAS: SE VENDE MAQUINA ELECtrica Columbia, sillón White y torno laboratorio, todo en perfecto estado; Esmeralda núm. 871, de 4 á 5 p. m. o25

FUNDAS PARA JUEGOS DE SALA A 15 $; para pianos á 6 $. Avisar por correo á José Despax, Montevideo 414. Unión Telefónica 2256 (Libertad). Se manda á comicilio. p

FUNDAS PARA AUTOMOVILES Y COCHES, juegos de sala á 14 $; pianos 5 $. Pedir muestras por correo: Bartolomé Mitre 1860, U. T. 3988 (Libertad). o33

FABRICA DE LADRILLOS PRENSADOS A máquina, se vende en Florida F. C. B. A. y R. Producción 40.000 ladrillos por día, cuatro grandes máquinas Graden, que producen 22 ladrillos por minuto. Secaderos para un millón de ladrillos. Cintas transportadoras. Cuatro hornos continuos. Desvío doble vía de 600 metros, 1000 metros de vía Decauville uniendo hornos, galpones, tierra, etc. Gran motor de alta y baja presión, con 120 HP., caldera multitubular de 140 HP., proyectores, bombas y mil enseres que se necesita ver, para darse una idea de la magnitud del negocio. Para tratar, Paseo de Julio número 2272. q34

HULES DE PISO, A 2 $ EL METRO CUAdrado, gran surtido en felpudos, alfombritas, caminos, etc., Rivadavia 1865. o61

MAQUINA DE COSER BOLSAS, LONA, LOnета, arpillera, etc., se venden; Juan Shaw é hijos, Venezuela 870. o15

MADERA USADA EN BUEN ESTADO A PREcio de liquidación, tirantes, tirantillos, cabriadas y tablones, se venden; Santa Fe número 2350. o33

NO TIREN SUS VESTIDOS Y TRAJES USAdos, porque la tintorería París los devuelve como nuevos; Cerrito 550. o10 3?

PIANOS HOOF (MARCA REGISTRADA), Krauss, representantes exclusivos: C. Bellucci y Ca., Florida 315. Schiedmayer, Quandt Chasaigne, Zimmermann. Introductores, venta a contado y á plazos, á condiciones sumamente ventajosas. v my24

PIANOS ERARD, SUPERIORES A CUALquier otro, por calidad de sonido, mecanismo, duración y elegancia, marca registrada; G. Beducci y Ca., Florida 315, únicos representantes. Piano pianista Spaethe (automático), el más moderno y más perfecto que se conozca. v my.24

PIANOS LOS MEJORES, NORTEAMERICAnos, de la fábrica The Sterling, Boisselot, Ployel, Weisler, Lubitz, Zimmermann, Otto y otros, nuevos y de ocasión. Composturas, cambios y afinaciones; casa Palazzo, Matheu núms. 1668 al 1672. o53

PIANOS Y AUTOPIANOS — LAS PERSONAS que quieran adquirir alguno de estos instrumentos, no olviden visitar nuestra casa, que es la que recibe los mejores pianos, autopianos y armoniums que se fabrican en Francia, Alemania y Norte América. Condiciones las más ventajosas, al contado, por mensualidades desde 20 $, entrega inmediata.—Rebella y Belaunde, Florida 243, casa introductora. p.

PIANOS SCHMAYER, R. GROSS Y HALLmann, Boisselot, Kriebel, Mora, Bogs y Veizt, etc., recibidos directamente de los fabricantes Venta por mensualidades, al contado grandes rebajas, plazos de ocasión, se alquilan y compran pianos, taller especial para composturas, afinaciones, cambios, etc.; V. Ventura, Maipú núm. 378. p.

QUIERE COMPRAR BARATO? VENGA A Cangallo esquina CaMao. Inmenso surtido de artículos de bazar. Lámparas completas para mesa, desde 1.50 $, copas floreadas, 1.80 $ la docena; juegos para lavatorio, 6 piezas, 4.95 pesos; juegos de mesa, 33 piezas, 20 $ y con cro $ 25; estufas 9.50 $; variadísimo surtido fantasías y juguetes para regalos, á precios que asombran por su baratura; F. de Luca. o95

SE VENDE UN BALANCIN CON SU MESA, listo para el trabajo; dirigirse por carta á M. M., casilla correo 1385, Buenos Aires. o35

SE VENDE URGENTEMENTE, UN DORMItorio completo, un pequeño comedor y una cama de hierro completa. Todo muy barato. El dueño se ausenta el 6 del corriente; Suipacha núm. 512, departamento 6. o34

TARJETAS POSTALES—TENEMOS UN VAlioso surtido; vendemos desde una hasta cualquier cantidad. Se atienden pedidos del interior; dirigirse á M. Rodríguez Giles, Corrientes 530-32. p.

URNAS DE MARMOLES, BLANCO Y CARdillo, lustre, importad s de Europa, crucifijos artísticos, estatuas, lápidas, bustos y monumentos de mármol blanco y granito lustre, se vende un grandioso surtido; Ayacucho 1970 (Recoleta). o10 3

YESO, LISTONES, ALFAJIAS Y ASERRIN, por mayor y menor, se vende en el depósito de Juan Gittar, Juncal 1899. p. al

ARTICULOS PARA SEÑORAS

ATENCION, SEÑORAS! POR 2.00 $ TAFAditos para niñas; á 12 $ tapados bordados para señoras; á 19 $ trajes sastre; á 14.00 hasta 40 $, tapados ingleses; Humberto I 1490 (fábrica). p v m9

LA MEJOR MEDIA, LA DE MAS DURACION, la más barata, medias lisas y caladas de hilo, lana, algodón y seda, desde 0.55 $ el par, única casa especial: Delvoye, Florida 259. p.a13

SE VENDE UN ELEGANTE VESTIDO NUEvo, por encontrarse la familia de luto; dirigirse Uruguay 343, segundo piso. p24

SEÑORAS: PIDAN GRATIS FOLLETO DE Cotas Intimas, á La Rosa; Corrientes 501, Buenos Aires. p.

SEÑORAS, SEÑORITAS, NIÑAS: EXposición de formas para sombreros de invierno, colle, pamelas, chambas, fieltros, etc.; La Parisien, Entre Ríos 791 (fábrica). p. vm7

STAMATIS, EN COIFFEUR DE LA CASA Moussion, tiene el honor de avisar á su clientela y á las señoras en general, estado de regreso de París con las últimas novedades, les ofrece sus servicios de peinador y ondulador á domicilio á precios moderados; calle Tucumán núm. 664. Unión Telef. 2215 (Avenida). p30

ESCUELA DE BAILE. DIRIGIDA POR EL profesor Enrique Holst, Cangallo 1570, se enseñan danzas de salón y cuanto hubiere de más nuevo. Lecciones individuales y en grupos, clases generales y lecciones á domicilio. p.

ESCUELA TALLER GRATUITA PARA NIñas de la Congregación de Divino Rostro. En breve se abrirá esta escuela taller con la siguiente enseñanza: Instrucción primaria, escritura á máquina, oficiales sastres para señoras y bordadoras á mano y máquina. Desde la fecha queda abierta la inscripción para niñas de 10 años en adelante, en la calle Charcas 764 de 2 á 4 de la tarde.—Buenos Aires, abril 29 de 1910. y30 1

FRANCES, GRAMATICA, CONVERSACION, método Berlitz. Lecciones por profesora francesa diplomada; dirigirse á Profesora, Chacabuco 462. y24

FRANCES, POR PROFESOR EXTRANJERO, liceísta, hablarlo y escribirlo perfectamente. Literatura, preparaciones á colegios y Facultades. Lecciones particulares á domicilio; Henri B. Lucas. Esmeralda 22, segundo piso. y10 1

FRANCES Y INGLES, PRONUNCIACION perfecta, por profesor extranjero experimentado, gramática, ortografía, lectura, convensación, correspondencia comercial. Resultado garantizado, puedo tratar á domicilio; Henri B. Lucas. Esmeralda 22. y10 1

FRANCES EN 3 MESES POR LECCIONES particulares, método directo, conversación graduada, pronunciación perfecta; M. Maurice, profesor francés de Academia Berlitz; por carta ó personalmente de 5 á 6, calle Belgrano número 544. y10 1

FRANCES, ACADEMIA METODO BERLITZ. Aplicar lo bien, sin la dificultad. Poseo el perfeccionamiento. Aun las menos estudiosas hacen progresos. Lecciones interesantísimas por conversación. Clases 8 $ mensuales. Lecciones á domicilio; dirigirse por carta á Profesora Bartolomé Mitre 1707. y30 24

FRANCES, ACADEMIA METODO BERLITZ—No todos saben aplicar bien el método Berlitz. Poseo el perfeccionamiento y el éxito es completo. Aun las menos estudiosas rapidísimos progresos, pudiendo hablar en breve tiempo. Clases 8 $ mensuales. Lecciones á domicilio. Por carta á Profesora, Bartolomé Mitre 1707. y30 30

INGLES, FRANCES Y ESPAÑOL, LECCIONES por catedrático nacional; dirigirse á Profesor, Cuyo 2358. y01

INGLES Y FRANCES, POR PROFESOR EXtranjero; Henri B. Lucas, Esmeralda 22, segundo piso. y10 1

INSTITUTO MUSICAL SISTEMA MENCHAca, 532 Maipú 532. 49 núm. 692. La Plata. Rincón 103, Montevideo—Enseñanza científica y breve por el nuevo sistema. Han comenzado las clases de teoría, conocimiento (solfeo), armonía (nuevo tecnado), canto violín y arpa. Cuerpo docente de primer orden. Horas de inscripción, de 9 á 11 a. m. y de 2 á 6 p. m. y33

INSTITUTO MUSICAL FONTOVA — EL MAS importante de la república. Enseñanza musical moderna. Callao 511, independencia 2951. Rivadavia 6163. Necochea 124 (Azul), San Luis 942 (Rosario). Se remiten prospectos gratis á quien los solicite. La correspondencia dirijase al director gerente, Callao 511. y p. a6

INSTITUTRIZ FRANCESA, DIPLOMA SUPERior, muy recomendada, tiene algunas horas disponibles por la tarde, se ofrece para familia distinguida, enseña ramo general, francés y español, pintura, dibujo, etc.; Avenida de Mayo 945. y24

LECCIONES PARTICULARES POR PROFEsor francés, asignaturas de los colegios nacionales, idiomas, ramos generales, teneduría de libros; por carta á Profesor, Corrientes 1935, Altos referencias. y42

MAESTRA DE FRANCES, DIPLOMADA, con buenas recomendaciones, dispone de unas horas diarias; dirigirse á la quinta El Ceibo, San Isidro. y64

MAESTRA NORMAL PARA ENSEñAR NIños generales á dos niños, se necesita; dirigirse Rivadavia 4732, de 10 á 12 de la mañana. y15

MAESTRA DIPLOMADA EN FRANCES Y castellano, disponiendo de la mañana, da lecciones en su casa ó á domicilio. Referencias de distinguida familia. Junín 1087. y32

MAESTRA INGLESA DE LONDRES, TIENE algunas horas disponibles y quiere dar lecciones particulares en inglés y música; dirigirse á E. D., Defensa 487. y33

MAESTRA FRANCESA, TENIENDO UNAS horas libres á la tarde, se ofrece para enseñanza elemental; dirigirse por carta ó personalmente á Señorita C. B., Córdoba número 875. y24

MLLES. M. A. ET J. DARNOND, EXPOSANtes en salon de Paris. Professeurs de dessin, peinture, miniature, aquarelle, arts decoratifs. Cours les mardi et vendredi de 1.30 á 4 p. m. Ecoles particulières Montevideo 1440. y15 1

PROFESORA ALEMANA, DA LECCIONES en su idioma, en su casa; dirigirse por carta á S. H. 180, en las oficinas de este diario. y33

PROFESORA INGLESA, CON ALTAS REFEReencias, teniendo horas disponibles, desea dar lecciones á señoritas ó niños; Sra. Phillips, Salguero 1339 (Palermo). y10 1

PROFESORA FRANCESA, DIPLOMADA, EN Paris, da lecciones de francés, dibujo, ramos generales, con recomendaciones de familias distinguidas del país; dirigirse á Señora A. Santa Fe 1106. y34

PROFESORA FRANCESA, DIPLOMADA POr la universidad de Paris, da lecciones de francés, piano, canto, dibujo, pintura, referencias de familias distinguidas del país; S. M., Zapata 376. y15 3

PROFESORA, SEñORITA CON EXCELENtes recomendaciones, tiene horas libres, enseña español, francés, alemán, labores piano, prepara para exámenes; por carta ó personalmente, Victoria 1934. y15 2

PROFESORA INGLESA, DIPLOMADA, EXperimentada, con algunas horas disponibles, da lecciones en grupos ó individuos, conversación, buena pronunciación, precio módico; dirigirse á Y. N. Z., Y. W. C. A., calle Defensa número 487. y30

PROFESORA NORMAL, SEñORITA CON EXcelentes recomendaciones, mucha práctica, tiene horas disponibles, enseña inglés, francés, piano, solfeo, dibujo, pirografía, clase de labores, prepara para exámenes; calle Pichincha 136. y15 29

PROFESOR EXTRANJERO, EXPERIMENTAdo, da lecciones de francés, inglés, pronunciación perfecta, resultado rápido garantizado. Lecciones particulares colectivas; trata á domicilio; Henri B. Lucas, Esmeralda 22, segundo piso. y10 1

SEñORITA FRANCESA, DIPLOMADA, DA lecciones de francés, alemán é instrucción general; por carta á M. D., Paraguay 1343. y33

SEñORITA TENIENDO UNAS HORAS DISponibles, quiere dar lecciones de inglés y alemán á señoras ó señoritas ó niñas; Mitre, San Martín 689. y74

SEñORITA INGLESA, DIPLOMADA TIENe horas disponibles, para dar lecciones en su idioma; dirigirse por carta ó de 6 á 7 de la tarde, á Miss R. Davies, San Martín 728. y34

SEñORITA FRANCESA SE OFRECE PAra dar lecciones á niños ó institutriz externa, para ciudad; dirigirse por carta á J. H., postal restante. y24

SEñORITA INGLESA, SE OFRECE PARA DAR lecciones por día y labores, de 2 á 4 p. m.; por carta ó personalmente, Barrientos número 1516. y23

SEñORA FRANCESA DE PARIS ENSEñA verdadera pronunciación parisiense, método especial rápido, sencillo y método Berlitz. Altas referencias. Precio módico. También acepta á domicilio; Cochabamba 1735. y10

SEñORA FRANCESA, DIPLOMADA DA lecciones de francés, literatura, declamación, ramos generales, piano y labores, referencias de familias distinguidas del país; dirigirse á Señora M. C., Uruguay 343, segundo piso. y84

WALTER L. POWER, PROFESOR DE INglés, ex profesor de la escuela superior de comercio de la nación. Lecciones particulares; Artes y Oficios 283, Almagro. y p.

LICITACIONES

CONSEJO NACIONAL DE EDUCACION—SE llama á licitación pública por el término de veinte días para la provisión del material escolar á las escuelas de la capital y de la ley 4874. Pliego de condiciones, etc., en la secretaría de la repartición. La apertura de las propuestas tendrá lugar el día 16 de mayo próximo á las 2 de la tarde y deberán ser escritas á máquina por duplicado.—*El secretario general.* z16 1

DIRECCION GENERAL DE CORREOS Y TEléfonos—Oficina interventora de compras—Llámase á licitación pública durante quince días para la provisión de 15.000 bolsas de lona para el servicio de la correspondencia. Por el pliego de condiciones, muestras y demás datos, ocurrir á la oficina interventora de compras, Moreno 483, en cuyo local serán recibidas y abiertas públicamente las propuestas el 17 del corriente mes á la 1 p. m.—Buenos Aires, mayo 3 de 1910.—El jefe. z15 3

M. O. P. LEY 5315 — COMISION ADMINIstradora del fondo de caminos. — Llámase á licitación pública hasta el 23 de mayo próximo, á las 3 de la tarde, para la provisión de la parte metálica de un puente sobre el arroyo Pontevedra.

Datos en la oficina técnica de la comisión Avenida Oeste y Cuyo.—Buenos Aires, abril 15 de 1910. z30 22

INTENDENCIA MUNICIPAL DE SAN FERnando.—Por disposición del señor intendente Ramos, á licitación pública para la provisión de 5000 chapas de numeración y 750 chapas de nomenclatura de las calles, de acuerdo con la ordenanza respectiva.

Las propuestas se presentarán en sobres cerrados y lacrados y serán abiertas en el despacho del señor intendente el sábado 7 de mayo próximo, á las 11 de la mañana.

El pliego de condiciones puede consultarse todos los días hábiles en esta secretaría, de 8 á 12 m.—San Fernando, abril 25 de 1910. *E. Etcheguray,* secretario. z15 12

INTENDENCIA MUNICIPAL DE LOMAS DE Zamora—Llámase á licitación, por el término de ocho días para la compra de cuatro mil cincuenta chapas de numeración con destino á las calles de este municipio.

Las propuestas se abrirán en la secretaría de esta intendencia el 6 de mayo próximo, á las 10 de la mañana.

Los interesados podrán dirigirse á la inspección general solicitando datos.—Lomas de Zamora, abril 26 de 1910.—*Alberto T. Gutiérrez,* intendente.—*Martín Spuch (hijo),* secretario. z928

MINISTERIO DE OBRAS PUBLICAS—LLAmase á licitación pública hasta el 31 de mayo próximo, á las 3 de la tarde, para la construcción de un puente vereda sobre el río Grande (Tilcara, Jujuy). Datos en la dirección general de contabilidad. z30 10

MINISTERIO DE OBRAS PUBLICAS—LLAmase á licitación pública hasta el 19 de mayo próximo, á las 3 de la tarde, para la construcción de un edificio destinado á oficinas en las obras del Riachuelo (capital federal). Datos en la dirección general de contabilidad z30 20

MINISTERIO DE OBRAS PUBLICAS—DIrección general de irrigación—Llámase á licitación pública para la construcción de las obras de riego del Valle de Catamarca, de acuerdo con el proyecto aprobado que los interesados podrán consultar todos los días hábiles de 1 á 5 p. m., en la dirección general de irrigación, Lima 287 y en el juzgado nacional de sección, en la ciudad de Catamarca los días y horas que allí se designen.

Las propuestas se presentarán en la forma que establece las bases de licitación del proyecto hasta el día 8 de julio próximo, en el juzgado de sección de Catamarca y hasta el 13 del mismo mes antes de las 2 p. m. en la secretaría de la dirección general de irrigación, calle Lima 287, donde serán abiertas á la hora indicada con las formalidades del caso, en presencia de los interesados que concurran.—La dirección. v 11 13

M. O. P. LEY 5315 — COMISION ADMINIstradora del fondo de caminos. — Llámase á licitación pública por el término de treinta días para la provisión de cuatro mil ochenta (4080) metros lineales de caños de cemento armado de diferentes diámetros.

Los interesados podrán consultar los pliegos de condiciones en la oficina técnica de la comisión, Avenida Oeste y Cuyo, todos los días hábiles, de 2 á 4 de la tarde.

Las propuestas deberán presentarse en sobre cerrado con la indicación aparente de «Propuestas», en la oficina técnica y hasta el día 21 de mayo, á las 3 de la tarde, hora en que serán abiertas, en presencia de los interesados que concurran.—Buenos Aires, abril 15 de 1910.—*M. Arturo Monge,* jefe de la oficina técnica. z30 21

MINISTERIO DE HACIENDA — DIVISION inspección y contralor—Licitación para la provisión de uniformes de invierno—De acuerdo con la resolución núm. 484 del ministerio de hacienda, llámase á licitación pública por el término de treinta días para la provisión de vestuario de invierno destinado á la marinería de los resguardos.

El pliego de condiciones y demás datos estarán á disposición de los interesados todos los días hábiles de 3 á 5 p. m., en la División Inspección y Contralor, calle Victoria 296 (Aduana).

Las propuestas se abrirán en presencia del escribano mayor de gobierno y de los interesados el día 6 de mayo próximo, á las 3 p. m. —*Ricardo Mañay,* jefe. z v. m9

MUNICIPALIDAD

LLAMASE A LICITACION PARA LA PROVIsión y colocación de dos motores eléctricos en el horno de Flores. Tendrá lugar el día 12 del corriente á las 2.30 p. m. Pliego de condiciones en la subsecretaría de Higiene y Seguridad.—Buenos Aires, mayo 3 de 1910. ab 10 3

LICITACION PARA LA PROVISION DE 6000 metros cúbicos de arena oriental. De acuerdo con el pliego de condiciones puede consultarse en la subsecretaría de obras públicas, se llama á licitación para el día 6 de mayo á las 5 de la tarde.—Buenos Aires, abril 28 de 1910. —*El secretario.* ab928

LLAMASE A LICITACION PARA LA PROVIsión de carbón antracita, con destino á las estufas Salamandra colocadas en los hospitales y dependencias de la asistencia pública. Tendrá lugar el día 7 de mayo próximo á las 2 de la tarde. Pliego de condiciones en la subsecretaría de higiene y seguridad.—Buenos Aires, abril 28 de 1910. ab10 28

MUNICIPALIDAD DE LA CAPITAL, SUBINtendencia de Belgrano—Exp. 63.121. 6 908. —Se cita al propietario del terreno ubicado en la calle de Correa esquina Freire frentes N. y E., para que dentro del término de cinco días comparezca á mesa de entradas de la misma, á fin de notificarle las obligaciones que con respecto á dicho terreno le imponen las ordenanzas vigentes.—Joaquín Sánchez, subintendente. ab51

COMERCIALES

AVISAMOS AL COMERCIO EN GENERAL que hemos vendido al señor Angel Rusconi, edificios, útiles y enseres de nuestras mercaderías de la casa de comercio que tenemos establecida en la colonia Castex (F. C. O.) quedando á nuestro cargo los créditos activos y pasivos.—Castex, abril 28 de 1910.—Vera y De la Huerta. ac10 1

AL COMERCIO Y AL PUBLICO — PEDRO Panciera, comerciante en cereales, debiendo salir en estos días para Europa, declara que no deja en el país cuentas ó deudas pendientes de ninguna clase, y avisa que cualquier reclamo contra la declaración arriba mencionada será atendida hasta el día 7 del corriente mes á las 10 a. m., en la calle Bartolomé Mitre 371. — Buenos Aires, mayo 3 de 1910. ac34

AVISO AL COMERCIO QUE HEMOS VENdido nuestra casa amueblada, calle Talcahuano 41 y 45, al señor J. F. Michon, reclamaciones hasta tres días desde la fecha.—Buenos Aires, mayo 4 de 1910.—Germán Agelon.—Lamreano Pérez. ac35

AVISO AL COMERCIO EN GENERAL QUE he comprado todas las existencias de mercaderías á los señores Vera y De la Huerta, de colonia Castex (F. C. O.). Los que se crean con derecho á reclamaciones lo harán antes del día 10 de mayo próximo, no siendo atendidos pasando dicho término. — Castex, abril 28 de 1910.—Angel Rusconi. ac10 1

AL COMERCIO: PREVENIMOS QUE SE HA constituído de la firma social Díaz Sabaté y compañía, Bazar y juguetería, Cuyo 647, el socio Juan Sabaté. En adelante la casa girará bajo el rubro Díaz y Ca. Toda cuenta deberá ser presentada dentro de los tres días de la fecha. —Buenos Aires, mayo 5 de 1910.—*Díaz y compañía.* ac35

AL PUBLICO Y AL COMERCIO PARTIcipamos que por terminación de contrato y de mutuo y amigable convenio ha quedado disuelta la sociedad que giraba en esta plaza y la de Bahía Blanca bajo el rubro de Méndez, Tabacco y Ca., haciéndose cargo del activo y pasivo la nueva sociedad que se ha formado.—Méndez Tabacco y Ca. ac35

Refiriéndonos al aviso que antecede y según contrato celebrado ante el escribano don Alejandro Noseda Monjeaux, registrado en el tribunal de comercio, participamos al comercio y al público que hemos formado una sociedad para continuar en esta plaza y la de Bahía Blanca los mismos negocios de consignaciones de frutos del país, cereales y haciendas que venían nuestros antecesores, la que girará bajo el rubro de Méndez Hnos. y Ca., quienes se hacen cargo del activo y pasivo de la misma, formando esta sociedad los señores Cándido Méndez García y Antonio Méndez García como socios activos y solidarios y el Sr. José María Méndez como comanditario, teniendo los dos primeros el uso de la firma.—Méndez Hnos. y Ca. ac15 23

LLOYD BRAZILEIRO, S. A.—COMUNICO A quien convenga que á 20 del corriente nuestro empleado señor José de Araujo Vieira, ha substituído como nuestro agente en esta capital al señor L. A. Bruzzo. Declaro más, que esta empresa nada debe en esta plaza y si alguien se creyese con acreedor quiera presentar cuenta para ser abonado.—*El inspector.*—Abril 30 de 1910.—P. P. Lloyd Brazileiro, sociedad anónima, *Alfredo F. da Costa.* ac34

POR COMPRA DE CAMPOS FISCALES Y arrendamientos é informes, ocurrir á la oficina de Julio Neumann, Reconquista número 195. ac51

EDICTOS

EDICTO JUDICIAL—POR DISPOSICION DEL señor juez de comercio Dr. Ricardo Seeber se hace saber á los acreedores del concurso formado á don LAUREANO LIZARRALDE, que se ha designado la audiencia del 12 de mayo á las 2 de la tarde, para que concurran á fijar la retribución de los trabajos del síndico liquidador.—Buenos Aires, mayo 2 de 1910.—*Germán C. Ramírez,* secretario.—Cangallo 332. ae54

POR DISPOSICION DEL SEñOR JUEZ DE comercio de la capital de la república, doctor don Ricardo Seeber, se hace saber á los efectos de lo dispuesto por los artículos 148 y 152 de la ley de quiebras, que se ha presentado por ante este juzgado y secretaría del que subscribe don PASCUAL CASTELLANOS, miembro del comercio de esta capital fallida con Castellanos, solicitando ser rehabilitado para ejercer el comercio.—Buenos Aires, abril 25 de 1910.—*Carlos R. Gonnzáles,* secretario.—Oficina: Tribunales de Comercio, Cangallo número 532. ae10 27

POR DISPOSICION DEL SEñOR JUEZ DE comercio de la capital federal doctor Angel M. Casares, se hace saber á los acreedores del concurso formado á don ADOLFO GOLDENBERG que el síndico del mismo ha presentado un estado de distribución el que queda en secretaría á los efectos del artículo 119 de la ley de quiebras. Al mismo tiempo se les cita para que en la audiencia del día 4 del entrante mes comparezcan á proceder á fijar los honorarios del síndico, de acuerdo á lo que dispone el artículo 134 de la ley citada.—Buenos Aires, abril 28 de 1910.—*Ricardo Victorica.* ae830

POR DISPOSICION DEL SEñOR JUEZ DE primera instancia en lo civil de la capital de la república doctor don Federico Helguera, se cita y emplaza por el término de treinta días, á contar desde la primera publicación del presente, á todos los que se consideren con derecho á los bienes dejados por fallecimiento de doña ANASTASIA CUTILLAS DE CUCULLU ya sean como herederos ó acreedores, para que dentro de dicho término, comparezcan por ante su juzgado y secretaría del que subscribe, á deducir sus acciones en forma, bajo apercibimiento de lo que hubiere lugar por derecho.—Buenos Aires, abril 11 de 1910.—*Dr. Juan Carlos Fox,* secretario. ae30 15

HOTELES Y BALNEARIOS

GRAN EMPRESA DE ALOJAMIENTO PAra la temporada de la exposición de centenario; Esmeralda 262, escritorio 12. ad34

HOTEL CATALAN, DE CELCO DOMENECH—Precios módicos. Espero que el que lo visite una vez será mi cliente. Comodidad para familias y pasajeros; Alsina 1129. p.

SOCIEDADES Y COMPAñIAS

BALANCE DE SALDOS DE LA MARINA Mercante Argentina, correspondiente al trimestre cerrado el 31 de marzo de 1910:

DEBE

	Moneda legal
Acciones fundadoras	1.410.900 —
Accionistas	275.360 —
Caja y Bancos	220.208.80
Material flotante	2.844.946.87
Muebles y útiles	11.674.75
Material en explotación	22.300.79
Varios deudores	115.179.44
Gastos de instalación	57.806.13
Gastos generales	114.864.52
Cuentas varias	6.318.79
	5.079.055.07

HABER

	Moneda legal
Capital	5.000.000 —
Fondo de depreciación de material	20.000 —
Fondo de reserva	7.153.01
Varios acreedores	46.422.85
Cuentas varias	5.478.31
	5.079.055.07

S. E. ú O.—Buenos Aires, abril 28 de 1910.—*Pedro O. Luro,* presidente.—*Honorio F. Luque,* tesorero. — *J. A. Fernández,* contador.—*R. C. Magnussen,* síndico. af34

COMPAñIA METALURGICA ARGENTINA— Se convoca á los señores accionistas de esta compañía á la asamblea general extraordinaria que se celebrará el día 17 de mayo próximo, á las 5 de la tarde, en su local social, Avenida de Mayo 623, para consider la siguiente

ORDEN DEL DIA

Dar cuenta del estado de la negociación sobre cesión del activo y pasivo de la sociedad y resolver sobre la situación definitiva de la misma.

De acuerdo con el artículo 9 de los estatutos, los señores accionistas deberán depositar sus acciones ó un certificado de depósito bancario en la tesorería de la compañía hasta tres días de la fecha señalada para la asamblea.—Buenos Aires, abril 30 de 1910.—*La comisión.* af18 30

COMPAñIA DE ELECTRICIDAD DEL PLAta, sociedad anónima.—Convocatoria—Se cita á los señores accionistas á asamblea general extraordinaria para el día 9 de mayo de 1910, á las 3 de la tarde, en la calle Bartolomé Mitre 531, primer piso.

ORDEN DEL DIA

1o. Consideración de un boleto de compraventa del activo y pasivo de la compañía.

2o. Liquidación y disolución de la sociedad.

Para tener representación en a asamblea los señores accionistas deberán depositar sus acciones en la caja de la Compañía calle San Martín 132 (entrepiso) por lo menos 10 días antes de la fecha fijada para la asamblea.—*El directorio.* af v. m9

COMPAñIA DE ELECTRICIDAD DE LA PROvincia de Buenos Aires—Asamblea extraordinaria—Por resolución del directorio se convoca á los señores accionistas á la asamblea general extraordinaria que tendrá lugar el día 9 del mes de mayo próximo, á las 4 de la tarde, en el local de la sociedad, calle Belgrano 432.

ORDEN DEL DIA

1o. Aprobación del contrato de compraventa celebrado con la Compañía de Electricidad del Plata (Mar del Plata).

2o. Autorización para emitir una segunda serie de debentures del 6 o/o de interés y de igual servicio de amortización á el de la primera serie.

Se recuerda á los señores accionistas que para asistir á la asamblea, deberán recabar en la secretaría de la sociedad la boleta de entrada, en la que se hará constar el número de votos á que tengan derecho, según lo prescribe el artículo 29 de los estatutos (nuevos).—Buenos Aires, abril 22 de 1910.—El directorio. af15 23

COMPAñIA DE ELECTRICIDAD DE LA PROvincia de Buenos Aires—El directorio, de acuerdo con las facultades conferidas por el artículo 12 de las estatutos ha resuelto:

Emitir 10.000 acciones del valor nominal de 100 $ m|n cada una, pagaderas en cinco cuotas de 20 o|o cada una.

La primera cuota del 20 o|o deberá ser pagada después de efectuado el prorrateo hasta el 5 de mayo próximo, quedando fijados para el pago de las restantes, las siguientes fechas: 1o. de agosto y 1o. de noviembre del año en curso, y 1o. de febrero y 1o. de mayo de 1911.

Estas acciones tendrán derecho á percibir dividendos desde el 1o. de mayo de 1910.

Los actuales accionistas en virtud de lo dispuesto en el artículo 12 de los estatutos, tendrán la preferencia para la subscripción en proporción á las acciones que posean, correspondiendo á cada dos acciones en circulación una de la nueva emisión.

Las nuevas acciones podrán ser integradas en cualquiera de las fechas fijadas para el pago de las cuotas, computándoseles los dividendos en proporción á las cuotas y épocas en que hubieren sido abonadas.

La subscripción de acciones queda abierta en el local de la compañía, calle Belgrano 432, todos los días hábiles hasta el día 30 de abril próximo, desde las 10 á las 12 m., y desde las 2 hasta las 4 p. m. af15 23

COMPAñIA INTRODUCTORA DE BUENOS Aires (Sociedad Anónima).—Se convoca á los señores accionistas de esta compañía á la asamblea general ordinaria que tendrá lugar el día lunes 9 de mayo de 1910, á las 3.30 de la tarde, en su nuevo local, calle Rivadavia 1086.

ORDEN DEL DIA

1o. Presentación de la memoria, balance y dictamen del síndico, referente al año 1909, para su discusión y aprobación.

2o. Resolver respecto al reparto de dividendo.

3o. Elección de un director titular y un suplente.

4o. Elección de un síndico y suplente.

5o. Designación de dos accionistas para aprobar y firmar el acta de la asamblea.

El depósito de acciones al cual se refiere el artículo 19 de los estatutos, deberá efectuarse en el Banco de la Provincia de Buenos Aires y la Plata, ó en el Banco Alemán Transatlántico.

Sin embargo, los señores accionistas que tengan acciones ya depositadas en algún Banco de la plaza podrán presentarse con un certificado de dicho Banco, en el que la compañía tiene formularios especiales á la disposición de los señores accionistas.—*El directorio.*

EXTRACTO DE LOS ESTATUTOS

Artículo 17—La asamblea se considerará válidamente constituída media hora después de la señalada para su convocatoria y cualquiera que sea el número de accionistas presentes ó representados.

Art. 19—Los accionistas podrán hacerse representar en la asamblea, bastando que justifiquen haber depositado sus acciones en el Banco ó Bancos que el directorio determinará.

Como poder bastará una carta vista por el Banco donde se encuentran las acciones, expedida dos días hábiles antes de la asamblea. af15 25

GATH Y CHAVES, SOCIEDAD ANONIMA. Buenos Aires.—Se avisa á los señores accionistas que el directorio de esta sociedad, ha dispuesto fijar hasta el 20 de mayo, mes corriente, el plazo para el pago de la tercera cuota de 10 por ciento sobre las acciones últimamente emitidas, debiendo efectuar dicha amortización en la casa matriz, calle Bartolomé Mitre núm. 569. — Buenos Aires, 4 de mayo de 1910. af16 5

JOCKEY CLUB — SE CONVOCA A LOS SEñores socios del Jockey Club á asamblea general ordinaria que tendrá lugar el día sábado 7 del corriente, á las 9 de la noche.

ORDEN DEL DIA DE LA ASAMBLEA

1o. Lectura de la memoria anual.

2o. De acuerdo con el artículo 7, inciso 1o. de los estatutos; elección por dos años de once miembros de la comisión directiva, en reemplazo de los siguientes señores salientes: Francisco J. Beázley, Bernardino Acosta, Ignacio Correas, Joaquín J. Vedoya, Carlos Tomkinson, Carlos Blaquier, Arturo Goyenechea, Miguel Pineiro Sorondo, Julio A. Ross, Uladislao Gramajo, Eduardo Acosta y cinco suplentes, á fin de integrar la comisión directiva.

ARTICULO 5o. DE LOS ESTATUTOS

La asamblea general se considerará en quorum con la presencia de la quinta parte de socios activos.

Si, á la primera citación, no concurriera este número, se citará nuevamente, con tres días de intervalo á menos y la asamblea quedará constituída con el número de socios presentes á la hora de la convocatoria.

Las citaciones se harán por la prensa, durante tres días y con transcripción del presente artículo.—Buenos Aires, mayo 4 de 1910.—*El secretario general.* af35

SOCIEDAD PROPIETARIOS DE CARROS de la Capital—Se convoca á los señores asociados á la asamblea general extraordinaria para el domingo 8 de mayo próximo, en el local social Alsina 1713, á las 2.30 de la tarde, para tratar la siguiente

ORDEN DEL DIA

1o. Cambio de nombre de la sociedad.

2o. Aprobación de los nuevos estatutos.

Se previene que no habiéndose celebrado la asamblea del 10 del corriente, por falta de número, esta tendrá lugar con el número de socios que concurra. (Artículo 58 de los estatutos).—Buenos Aires, abril 24 de 1910.—*El secretario.* af15 24

LA AURORA, COMPAñIA NACIONAL DE seguros.—Se hace saber á los señores accionistas que desde la fecha se paga el dividendo correspondiente al tercer ejercicio.—Buenos Aires, mayo 3 de 1910.—*C. Amadeo Piaggio,* gerente. af34

LA ECONOMIA COMERCIAL, COMPAñIA DE seguros—Los señores accionistas de esta compañía, podrán presentarse con sus acciones todos los días hábiles de 1 á 3 p. m., en las oficinas de la dirección general, Avenida de Mayo 761, para percibir el dividendo acordado por la asamblea celebrada el 29 de abril ppdo.—Buenos Aires, mayo 3 de 1910.—*El director general.* af34

LA INDUSTRIAL PARAGUAYA—DE ACUERdo con el artículo 8 de los estatutos se convoca á los señores accionistas para la asamblea general ordinaria que tendrá lugar el 27 de mayo próximo, á las 9 a. m., en el local de la sociedad, para tratar la siguiente

ORDEN DEL DIA

1o. Presentación de la memoria y balance y dijación del dividendo por el 23 ejercicio.

2o. Elección de directores y síndicos en reemplazo de los cesantes.

A los efectos del artículo 14 de los estatutos, las acciones podrán ser depositadas en el Banco de Italia y Río de la Plata ó en otro Banco de Buenos Aires y de Montevideo.—Asunción, marzo 18 de 1910.—*El secretario.* af v. m17

SOCIEDAD ARGENTINA DE CREDITO «BANco de Descuentos»—Esmeralda 61.—Se previene á los señores accionistas y al público en general, que por resolución del directorio y de acuerdo con el artículo 40o. de los estatutos de esta sociedad, desde el día 1o. del próximo mes de mayo hasta el 15 del mismo, queda abierta la subscripción de las 2000 acciones de la tercera serie de 100 $ curso legal cada una.

El pago se hará abonando el 10 por ciento al subscribirse y el 90 por ciento restante en cuotas de á 10 por ciento del 1 al 10 de los meses subsiguientes.

Buenos Aires, abril 30 de 1910.—*Gorgonio de Miguel,* presidente.—*José Horta,* secretario. af15 1

SOCIEDAD SPORTIVA ARGENTINA — LA comisión directiva de la Sociedad Sportiva Argentina, invita á los señores socios á la asamblea general extraordinaria para tratar la siguiente

ORDEN DEL DIA

1o. Fijar una cuota de ingreso de cincuenta pesos.

2o. No podrán ingresar menores de 17 años.

3o. Los hijos de socios honorarios y vitalicios que hayan pagado mil pesos moneda nacional por cuota de ingreso, pagarán media cuota de ingreso ó sea veinticinco pesos.

4o. Los socios activos no podrán ser más de 4000 (cuatro mil).

5o. Los socios menores de 17 años serán declarados cadetes y abonarán media cuota mensual.

6o. Los menores de 17 años sólo podrán concurrir en las horas del día, y los menores de 15 años sólo los días y horas que se les designen.

7o. Quedarán absolutamente prohibidos los juegos de azar, permitiéndose solamente el de ajedrez.

8o. Que se establezca en los estatutos una disposición que diga, que todo pedido de asamblea extraordinaria deberá hacerse con un tercio por lo menos del número total de socios, y que quien no asistiá de este tercio para que pueda ser declarada válida. Cuando no llegase en la segunda citación el número de socios á la mitad de un tercio, la asamblea se constituirá con el número que concurran.

9o. Sobre las atribuciones de la comisión directiva que se deje establecido que cuando se produjese vacante en algún cargo, por fallecimiento ó renuncia, los demás miembros quedarán autorizados para designar de entre ellos el reemplazante por pluralidad de votos, sin dar esto lugar á una nueva asamblea.

10o. Que se autorice á la comisión directiva para que se resuelva en la mejor forma posible la adquisición de la casa de los señores Bolcq y que gestione el empréstito de la suma necesaria para la construcción, de una cancha de pelota, una pileta de natación, y un ring de box.

1o. En esta asamblea la comisión invitará á los socios á que contribuyan por una vez con una cuota de diez pesos cada uno destinados al pago de los últimos gastos motivados por la instalación de la casa.

La asamblea se celebrará en el teatro Ateneo el día 7 de mayo á las 5 p. m.

Para tener acceso al local será indispensable exhibir á la entrada el nuevo distintivo metálico de la sociedad.—El secretario. vm 7

EXTRAVIOS

LIBRETA NUM. 287.490-2 A PLAZO FIJO, del Banco de Londres y Río de la Plata, á nombre de Giovanni Manginelli, se ha perdido. Se ruega su devolución al mismo Banco. ag34

LIBRETA NUM. 376.728-30 A PLAZO FIJO, del Banco de Londres y Río de la Plata, á nombre de Enrique Talappa, se ha perdido se ruega su devolución, San Justo 658, San Martín, F. C. R. ag34

SE HA PERDIDO EL VIERNES 29 DE abril, un collar de perlas en el trayecto de Libertad 1169 á Rodríguez Peña 1874, recompensa: en la casa de Libertad, vendría mañana á Rodríguez Peña. La persona que lo devuelva á la calle Libertad 1169, será bien gratificada. ag55

VARIOS

COLON SE CEDEN DOS PLATEAS DE SEgundo turno, por doce funciones; tratar Ayacucho 1762. al24

JULIA 891, HAY CARTAS PARA TU INglesito rubio. al25

LA AVICOLA INDUSTRIAL POZOS 1258, mayoristas, minoristas y consignatarios de aves y huevos. De sus socios accionistas y criadores, vende por menor gallinas grandes y gordas de 3.40 á 3.80 $ la yunta, pollos especiales y gordos desde 1.90 á 2.50 $ la yunta. Pavos trufados y regulares 1.30 $ la docena; pavos pichones y gavitas desde 5 $ la yunta hasta de 7, 8 y 10 $ cada uno; aves en general, sanas y gordas. al45

PALCO BALCON PARA EL SEGUNDO TURno del Colón, se vende por 5600 $; Esmeralda 363, preguntar por Pedro. 34

PALCO BALCON DEL ODEON, SE CEDE LA mitad del abono para las funciones de moda; dirigirse San Martín 172, escritorio número 18. al26

SE HACE SABER A LOS QUE TENGAN DEUdos depositados en la bóveda de doña Angela Felipasso de Recondo, en el cementerio del Norte, sírvase retirarlos en el término de sesenta días, pasado dicho término serán depositados en el osario general. Por los títulos, calle San Luis núm. 3205.—Buenos Aires, abril 10 de 1910. 30 10

SOCIEDAD DE BENEFICENCIA DE LA CApital—Se llama á concurso en el hospital de Niños para llenar los siguientes puestos rentados: seis de practicantes mayores internos, para alumnos regulares de séptimo año de medicina; seis practicantes menores internos, para alumnos regulares de sexto año; seis de practicantes menores externos, para alumnos regulares de quinto y sexto años; y tres de practicantes menores ayudantes, para alumnos regulares de tercero y cuarto año.

Queda abierta la inscripción en la secretaría del hospital, todos los días de 10 a. m. á 5 p. m. hasta el día 12 del corriente, y deberá presentarse el certificado de inscripción expedido por la secretaría de la Facultad de medicina. El concurso tendrá lugar el 16 del corriente á las 5 de la tarde.—*La dirección.* al24

VAPORES

COMPAñIA ARGENTINA DE NAVEGACION —Nicolás Mihanovich (Limitada)—Itinerario de pasajeros, marzo de 1910:

TRAVESIA MONTEVIDEO

Salidas diarias de Buenos Aires: domingos á las 10 p. m.; lunes, martes, miércoles, jueves, viernes y sábados á las 7 y 10 p. m.

De Montevideo: domingos á las 10 p. m.; lunes, martes, miércoles, jueves, viernes y sábados á las 7 y 10 p. m.

RIO URUGUAY

De Montevideo: lunes, miércoles y sábados á las 10 p. m.

De Buenos Aires á Concordia y Salto: domingos á las 11 a. m. **; martes, jueves á las 3 p. m.; sábados á las 5 p. m. *.

Regreso de Concordia y Salto: domingos á las 12 m. ***; martes, miércoles y viernes á las 5 p. m.

De Buenos Aires á Gualeguaychú directo: miércoles y sábados á las 6 p. m.

Regreso de Gualeguaychú: lunes y viernes á las 6 p. m.

De Buenos Aires á Concepción del Uruguay directo: lunes, miércoles

LA SIN BOMBO

Pueden obtenerse todas estas obras en la **Librería La Facultad**, Florida 418; en la **Casa Vaccaro**, Florida 26, y en la fábrica **La Sin Bombo**, Humberto I número 2031.

Enviando por correo á esta última dirección los cartoncitos correspondientes á cada obra y tres más para gastos de porte, se remite los libros también por correo, tanto dentro de la ciudad como á cualquier punto de la República, con excepción de la **HISTORIA DE SAN MARTIN**, cuyo flete es mayor y variable, según el punto donde deba remitirse.

Todos los atados de cigarrillos **IDEALES y PATRIA,** contienen cartoncitos, cuyo valor en efectivo es de DOS CENTAVOS; pero que pueden valer el doble, el triple y aún más, al cambiarlos por las obras siguientes:

Historia de San Martín

por Bartolomé Mitre, en rústica, seis tomos, AGOTADA. Cuando podía adquirirse en las librerías, costaba 3 $. Se obtiene á cambio de.. — **100 cartoncitos**

Historia de San Martín

por Bartolomé Mitre, edición encuadernada en cuatro tomos de gran lujo, con profusión de mapas, planos, retratos, etc., NO EXISTE UN SOLO EJEMPLAR EN VENTA EN LAS LIBRERIAS, y los últimos se cotizaron á 30, 35 y 40 $. Se obtiene á cambio de.. — **750 cartoncitos**

La Higiene del ejerci

obra notabilísima, recomendada especialmente á los jóvenes que aspiran á ser hombres sanos y vigorosos, por.. — **25 cartoncitos**

Biblioteca Chic.

Abarca todo lo más notable que, dentro del género NOVELA, se ha escrito en los últimos años en Europa y América. Consta de más de sesenta volúmenes, de los cuales han aparecido ya: "El huésped de la media noche", ¡"Desenmascarado"!, "Encanto invencible", "La caja de los diamantes", "El club de los ladrones", "Martín Hewitt, detective", "El doctor Veneno", "Falsa evidencia", "Un artista", "Triunfos de Martín Hewitt", "El canciller Rojo", "La mano invisible", "El príncipe de los timadores", "La esclava del silencio", "Corazón de soldado", y "La caja viviente". Cualquiera de estos volúmenes, de clara y nítida impresión en rico papel "Patria", vale.. — **15 cartoncitos**

Obras de Samuel Smiles

Reputadas en todo el mundo como lo mejor que se ha escrito hasta el presente en el orden educativo y moral. Hay publicadas "El deber", "El ahorro", y "Ayúdate". Puede obtenerse cada una por.. — **12 cartoncitos**

La Vuelta al Mundo por dos Pilletes

Conmovedora é interesantísima relación de un viaje extraordinario realizado por dos muchachos, escrita por Mr. A. Galopín y el conde H. de la Vaulx, premiado por la Academia Francesa. Se publica por cuadernos de 32 páginas con hermosas cubiertas en triconomía. Cada cuaderno vale.. — **7 cartoncitos**

LA SIN BOMBO Fiel á su tradición, realiza así el doble propósito de dar á sus fumadores cigarrillos de calidad insuperable y contribuir, en la medida de sus fuerzas, á difundir la cultura y la instrucción en la República, con obras de valor positivo é incuestionable mérito.

PLANTAS DE ADORNO

Rentias - Araucarias importadas Novedades en Rosales - Almacigos de Pinus - Eucalyptus - Casuarinas.

ARBOLES FRUTALES

102-LAVALLE-108
Jardin: 451 CURAPALIGÜE
F. E. MORESCO.

9106 15

El más confortable
El más moderno
El más central
de los
HOTELES
de
PARIS

MONTANA

Esquina Avenida de la Opera (Rue de l'Echelle)
Baños privados en cada habitación.
á vapor

15

PRONTO FUEGO indispensable para prender fuego en cualquier cocina

15

COPIAS

COPISTERIA DACTILOGRAFICA
Y
OFICINA DE TRADUCCIONES LEGALES
"JULIO PIACENTINI"
Horas de oficina, de 9 a. m. á 5 p. m.
931 CHARCAS 931
Línea Telefónica 1812 (Juncal)

15

IMPOTENCIA
Tratamiento científico y progresivo
PILDORAS CRAFTA
GILLET, Farmacéutico. 1, rue St-Bernard, PARIS
En Buenos-Aires: MOINE y SOULIGNAC

CATECISMO DE LA DOCTRINA CIVICA

— POR —

ENRIQUE DE VEDIA

Texto oficial para la escuela primaria, adoptado por concurso y por resolución gubernativa, y por el Consejo Nacional de Educación para las escuelas de su dependencia por disposición de Marzo 8 de 1910.

EN VENTA EN LA BIBLIOTECA DE "LA NACION" Y EN LAS LIBRERIAS ✵ PRECIO: 0.60 CENTAVOS

Las dolencias de los riñones

DESAPARECEN COMPLETAMENTE CON EL USO DEL
AGUA DE GOSLAR (Harzer Sauerbrunnen)
EXCELENTE AGUA MINERAL DE MESA
ABSOLUTAMENTE PURA Y DE AGRADABLE PALADAR
NUMEROSISIMOS TESTIMONIOS
Introductores: A. WIPPERLING & Ca.
Buenos Aires—249 calle San Martín 249—Buenos Aires

15

Pídase precios al introductor, ALBERT GEORGE MORRIS, Santiago del Estero 428. (Buenos Aires).

15

SIERRAS HOTEL

Villa Pollogrini

ALTA GRACIA, F. C. C. A.

Apertura el 1o. de diciembre. Servicio de restaurant de primer orde. Departamento de 1, 2 y 3 piezas, con su correspondiente cuarto de baño, servicio de salubridad en todo el hotel. Tren directo del Retiro al hotel. La mejor cancha de golf del pis.—J. BARRERA, propietario.
Para informes dirigirse al Expreso Villalonga, Balcarce 256.

15

ESTREÑIMIENTO
curado con los

GRANOS DE VICHY

Uno á dos por la noche antes de la comida
La Caja: Fr. 2,50
Por mayor:
13, Place du Havre
PARIS

BUENOS AYRES: MOINE Y SOULIGNAC
RIVADAVIA: 727-745, *y todas buenas farmacias*

BALSAMO BENGUE

Curacion Radical de
GOTA
REUMATISMOS
NEURALGIAS

Dr BENGUE, pharmacien, 47, Rue Blanche, PARIS.
Venta en todas las Farmacias

Tratamiento de Tuberculosis, Tisis y Enfermedades de los Pulmones

POR EL SUERO ANTI-TUBERCULOSO
Aire libre del campo, alimentación especial. Tratamiento para todas las complicaciones, incluyendo la colitis, gastritas, hemorragias de los pulmones, fatigas, etc.
Se reciben pensionistas á cualquier hora.
Pensiones de varias categorias «SANATORIO TEMPERLEY.» TEMPERLEY, F. C. S.

#1913 po. 25

NOVEDAD EN BUENOS AIRES

EXPOSICION DE ANTIGUEDADES

ABIERTO: DE 11 A. M. A 9 P. M.

CALLE PARERA 154

15

FUNDADA 1847
EMPLASTOS POROSOS de **Allcock**
Remedio universal para el dolor de caderas (tan frecuente entre las mujeres)

Para dolores en la región de los Riñones ó para la Debilidad en las Caderas, el emplasto deberá aplicarse como se vé arriba.
Donde haya dolor póngase un emplasto de Allcock.

Proporcionan alivio instantáneo.
Donde quiera que se sienta dolor aplíquese un emplasto. Para
Reumatismo, Resfriados, Tos, Dolor de Pecho, Debilidad de Caderas, Lumbago, Ciática, etc., etc.
Insista en obtener el de **Allcock**

Para Reumatismo ó Dolor de Espalda, Codos, y otras partes, ó para Torceduras, Contusiones, Entumecimiento, y Pies Doloridos, etc. el emplasto deberá cortarse del tamaño y forma requeridas aplicándolo según se demuestra.

TENGA PRESENTE—Que los Emplastos de Allcock, se han vendido á *millones* durante mas de 60 años. Como todas las cosas buenas han sido *imitados*, pero solamente en apariencia. Los de Allcock se garantiza que no contienen *Belladona, Opio, ni veneno de ninguna especie.*

DE VENTA EN LAS BOTICAS DEL MUNDO ENTERO.

Fundada 1752
Píldoras de Brandreth
El Gran Purificador de la sangre y Tónico.
Para el Estreñimiento, Biliosidad, Dolor de Cabeza, Vahidos, Indigestion, etc.—Puramente Vegetales.

Para Niños Delicados

La Emulsión de Angier posee las propiedades que más se necesitan para restaurar la salud y la fuerza á los niños delicados. Además de ser un tónico calmante y de sabor muy agradable, ayuda muchísimo la digestión y restablece el sistema; tiene una influencia vivificadora maravillosa; hace que los niños coman mejor, digieran propiamente, y duerman bien, ganando rápidamente más peso, más fuerza y mejor color.

Emulsión de Angier

"Ganó Fuerza y Peso"

Dunira, Bridge of Weir, N. B.

Muy Sres. míos:—Mi hijo menor de siete años de edad, ha estado muy delicado, pero después de tomar varias botellas de la Emulsión de Angier, ganó fuerza y peso, de modo que ahora es un muchacho fuerte, capaz, de viajar diariamente en el tren para ir á la escuela. Siempre tengo á la mano una botella de la Emulsión de Angier, y si algún miembro de mi familia coge un resfriado, siempre acude á la medicina favorita é infalible de su madre, que es la Emulsión de Angier. Firmado: M. A. Holmes.

De venta en todas las farmacias.
Moore y Tudor, Malpu 138, Buenos Aires, Unicos Agentes Repartidores en la República Argentina.
Preparada por la Angier Chemical Company, Boston, Mass., E. U. de A.

---

17 años de verdadera fama Universal.

PARA LAS DIARREAS Y GASTRITIS DE LOS NIÑOS, NO HAY OTRO ESPECIFICO QUE EL MARAVILLOSO

STOMALIX

SAIZ DE CARLOS

CURA DISPEPSIA, GASTRALGIA, DILATACION, DIARREAS, CATARRO INTESTINAL
Y DEMÁS ENFERMEDADES DEL

ESTOMAGO

É INTESTINOS

VENTA: FARMACIAS Y DROGUERIAS EN FRASCOS GRANDES Y CHICOS

PURGATINA SAIZ DE CARLOS
PARA EL ESTREÑIMIENTO

BRONQUITIS, RESFRIADOS, CATARROS

CURACION ASEGURADA de todos Afectos pulmonares

Vosotros todos los que padeceis del Pecho, ensayad las *Cápsulas* del **Dr FOURNIER** Exijir sobre la Caja la Banda de Garantia firmada.

Medalla de Oro — París 1885 — BRONQUITIS TISIS CATARROS — CAPSULAS CREOSOTADAS del Doctor FOURNIER — Unicas premiadas En la Exposicion, Paris, 1870 — EXIJASE LA BANDA DE GARANTIA FIRMADA Fournier — Dipl. de Honor — Rue de la Madeleine PARIS Rue Chaveau Lagarde — Paris 1886

Los Trabajos de los MÉDICOS *mas autorizados* permiten afirmar que estas **Capsulas Creosotadas** son soberanas contra estas terribles *Enfermedades*

REPRODUCCION DE LA CAJA

Este producto es igualmente presentado sobre la forma de Vino creosotado y Aceite creosotado.
En *Buenos-Aires:* MOINE y SOULIGNAC, 727, Rivadavia, 735 y todas Farmacias.

BANCO DE LA NACION ARGENTINA — Casa central: Rivadavia 363-399 y Reconquista del 15 al 21. — Sucursales y agencias en la capital: Calle Almirante Brown 1101 (Boca del Riachuelo); Montes de Oca 1752 (Barracas al Norte); Cabildo núm. 2280 (Belgrano); Rivadavia 7025 (Flores); Corrientes 3582, Entre Ríos 1201 esquina San Juan 1802, Bernardo de Irigoyen 920, Rivadavia 2825, Santa Fe 2118, Reconquista 1059 y Paseo de Julio 1074, Atacama 1590 al 92 esquina Canning.

COBRA

	Al año
Por adelantos en cuenta corriente. . .	7 %
Por descuentos de pagarés de comercio y letras de pago íntegro hasta 6 meses de plazo.	conv.
Por descuentos de letras con 23 % de amortización trimestral. . . .	7 %

ABONA

Por depósitos en cuenta corriente. .	sin int.
Id id á plazo fijo de 90 días. . .	3 %
Id id á plazo fijo de 180 días en adelante.	3 ½ »
Id id en Caja de Ahorros hasta pesos 10.000 después de 60 días. .	4 »

El Banco de la Nación Argentina vende letras de cambio sobre Inglaterra, Alemania, Francia, Italia, España, Bélgica, Suiza, Rusia, Estados Unidos, Canadá, Chile, Bolivia, República Oriental del Uruguay. Horas de oficina de 10 a. m. á 3 p. m. y los sábados de 10 a. m. á 2 p. m.—Buenos Aires, enero 1o. de 1910. dp.

BANCO DE LONDRES Y RIO DE LA PLATA —Buenos Aires, Bartolomé Mitre 390.—BARRACAS AL NORTE: Montes de Oca 707.—ONCE: Cuyo 2799.—BOCA: Almirante Brown núm. 1159.

ABONA

	Por cheque	Por año Oro s/s.
Por depósitos en cuenta corriente.	sin int.	sin int.
Id id á la vista, con libreta	sin int.	sin int.
Id id á plazo fijo de 3 meses hasta 50.000 $. . .	3 %	3 %
Id id á plazo fijo de 6 meses hasta 50.000 $. . .	3 ½ »	3 ½ »

COBRA

	Cheque	Oro s/s.
Por adelantos en cuenta corriente.	8 %	8 %

Buenos Aires, octubre 14 de 1909.—*James Dey, Harry Scott*, gerentes. dp

BANCO BRITANICO DE LA AMERICA DEL Sur—Establecido en 1863—Sucursales: En Buenos Aires, calle Bartolomé Mitre 400 esquina Reconquista 91; calle Rivadavia 2832; calle Bernardo de Irigoyen 1502; Santa Fe 2522 y calle Mitre núm. 100 (Avellaneda).

Capital subscripto.	£ 1.300.000
Capital realizado.	» 650.000
Fondo de reserva.	» 650.000

ABONA, HASTA NUEVO AVISO

	Anual
Por depósitos en cuenta corriente. .	Sin int.
Id id id plazo fijo 2 meses. . . .	½ %
Id id id id 3 meses.	3 »
Id id id id 6 meses.	4 »
Id id id Caja de Ahorros hasta pesos 10.000 c|l y 4000 $ o|s después de 60 días.	4 »
Otros pedidos.	convenc.

Buenos Aires, enero de 1909.—*F. M. Herivi*, gerente. dp.

AVISOS ESPECIALES

Análisis—Dr. Manuel I. Nelson, médico químico. Análisis químicos, microscópicos y esterilizaciones. Laboratorio y farmacia. Carlos Pellegrini 178 y 180. Atención personal y permanente de su propietario Dr. Nelson. dp.

Afecciones de los ojos, clínica oftalmológica del doctor Moret, profesor de la Facultad de Medicina. Consultas de 1 á 4 de la tarde, Suipacha 29. v. dic.

Abogados: Dr. Juan Balestra y doctor Juan C. Rodríguez Villegas; Avenida de Mayo 962. El Dr. Balestra ha vuelto á atender personalmente el estudio. 30 30

Análisis de interés médico é industrial.—Dr. Puiggari, profesor de la Facultad de ciencias médicas; Avenida de Mayo 1102, esquina Lima. dp.

Análisis—Dr. Juan J. K. Kyle y Dr. Jacinto T. Raffo. Análisis de interés médico é industrial. Ensayos de minerales; Corrientes núms. 813-819. p. dp. m2

Afecciones secretas, de la vejiga y riñones. Curación radical, rápida, Dr. Ferulano, Tucumán 686. Consultas de 8 á 10 a. m. y de 2 á 5 p. m. y de 7 á 8 p. m. Domingos de 7 á 10 a. m. p.

Afecciones del estómago, de señoras, urinarias y secretas, dispepsias, gastrointestinales, flujos, impotencia, esterilidad. Curación rápida. Suipacha 323, Dr. A. Lagomaggiore, de 10 á 12 y de 4 á 6 p. m. p.

Corazón, aparato circulatorio y sangre. Dr. Bullrich, jefe de clínica de la Facultad, médico del hospital San Roque; Rodríguez Peña 1284, de 1 á 3 p. m. Rayos X. p. 13

Clínica Médico-Quirúrgica Universal, calle Entre Ríos 358 y 364. Unión Telefónica 795 (Libertad), Buenos Aires. Director: Dr. Faustino López. Doctor Manuel Villafañe Iturrioz. Enfermedades de la boca (odontología). Masagista Pedro Founery. Sección Masoterapia y electroterapia; terapéutica general medicinal. Formularios de 1910 de las clínicas de París, Londres, Berlín. Vacino-terapia, sueroterapia, opo-terapia, maso-terapia, aero-terapia, paratoxino-terapia, electro-terapia, diagnóstico médico infalible, radiografía ultra-íntima, visión y fotografía directa de los órganos y vísceras del cuerpo humano. Horas de consulta: de 9 á 12 m., de 2 á 6 p. m. y de 8 á 10 de la noche.

El Dr. Faustino López, primer médico americano del sur, que ha estudiado é introducido al país el sistema Vacinal Universal, contra todas las enfermedades del cuerpo humano y aplicable á todos los sexos y edades. Ofrece hoy como una primicia la vacuna contra la influenza, recién descubierta, así como la vacuna contra la pulmonía, las cuales evitan en absoluto y hacen abortar estas enfermedades en su principio.

Se acaba de recibir la segunda remesa de vacunas y sueros de los institutos de París y Londres; las listas de las vacunas son las siguientes: Stafilococus Vacine contra los forúnculos, supuraciones crónicas, sicosis incurable hasta hoy en la barba, manchas y lamparones de cualquier parte del cuerpo. Acné Vacine contra todos los microorganismos y bacterias contagiosas que producen fiebres acompañadas de grandes supuraciones fleymonosas, debido á infecciones de la sangre, y además las Vacines mixtas contra la bacilosis que parten de un principio ó punto cualquiera localizado del organismo, como la fiebre puerperal, ó los grandes traumatismos de mal carácter. Vacunas contra todas las manifestaciones crespietatosas ó con formación de pus encistado, bubones, ganglios infortados, etc. Gonococus Vacine contra todas las formas de la blemorragia crónica ó inveterada, supuraciones de los ojos, matriz y de cualquier órgano, sea reciente ó crónica. La nueva vacuna contra el cáncer, perfeccionada. La reciente tuberculina curativa de la tuberculosis, y la anti-tifoidea vacuna fresca; hay que advertir que numerosos tifoideos asistidos en esta clínica, por esta vacuna, muy al principio de la enfermedad, han sido curados en dos semanas. Además todos los sueros del Instituto de París contra todas las demás enfermedades del cuerpo humano descubiertas hasta hoy. Gran-diosa Academie d'Electricité Medicale, igual á la similar de París.—Dr. Faustino López, doctor Manuel Villafañe Iturrioz, Pedro Fournery, masagista. 82

Doctores E. Rodríguez Larreta y José Luis Murature, abogados; Cuyo 341. p.

Doctor Gandolfo, profesor de cirugía. Consultas de 2 á 4; Maipú 948. 15 26

Doctor W. E. Escudero, atiende especialmente enfermedades infecto-contagiosas: Arenales 1592 U. T. 2567 (Juncal).

Doctor Pacífico Díaz — Especialista en enfermedades de la piel (del hospital de Niños y del Militar). Consultas de 1 á 4 de la tarde. San Martín 356. 30 20

Doctor Zárate, profesor de la Facultad De regreso de Europa ha reabierto su consultorio para enfermedades de señoras. Consultas de 2 á 4. Libertad 52. pm18

Doctor W. Tello, ex profesor de oídos, nariz y garganta, en la Facultad de Buenos Aires y JULIO TELLO, dentista. Consultas de 1 á 4. Lavalle 1033. p.

Doctor Nocetti, del hospital de Clínicas. Enfermedades de los ojos y anteojos. Consultorio Maipú 535. Atiende de 1 á 4 de la tarde. 65612 p. a13

Doctor Emilio Picasso Cazón, médico del servicio de enfermedades del riñón, próstata y venereosifilíticas del hospital Rawson. Consultas de 2 á 5, Azcuénaga 1438. U. T. 757 (Juncal). p.

Doctor J. M. Caballero, cirujano jefe de servicio de enfermedades de señoras, vías urinarias y cirugía abdominal del hospital Rivadavia. Consultas, San José 15, de 2 á 4 de la tarde. p.

Doctor Baldomero Sommer, profesor de enfermedades de la piel, venéreas y sífilis en la Facultad de Medicina de Buenos Aires. De regreso de Europa; Tucumán 570, de 12 á 3 de la tarde. 30 19

Doctor Belloc, médico del hospital de Niños. Atiende niños, únicamente. Consultas de 2.30 á 4 p. m., Perú 607. p 1 y 1

Doctora Cecilia Grierson, atiende su consultorio, martes y sábados, de 2 á 3 de la tarde; Cangallo 1849, U. T. 1242 (Libertad). 15

Doctor J. López Figueroa, profesor de la Facultad de Medicina. Atiende cirugía general. Especialidad en embalsamamientos. Consultas de 4 á 6 p. m.; Uruguay 1230. p. dp 1

Doctor Pedro A. Guerrero, jefe de sala del hospital Tornú. Tratamiento específico de la tuberculosis. Consultas de 3 á 5 p. m., Rivadavia 8333 (Floresta). dp.

Doctor Federico A. Oscamou. Enfermedades de la garganta, nariz y oídos. Horas de consulta de 2 á 4 de la tarde. Consultorio Cangallo 1032. m, j, s, d.

Doctor Gregorio Hunt, ex médico director del hospital Rawson. Enfermedades del estómago, intestinos é hígado. Consultas de 1 á U. T. 1528 (Libertad). 15

Doctor Julián Panelo, clínica médica, corazón, pulmones y enfermedades internas en general. Consultas de 1 á 3 p. m., Cangallo núm. 1571. 30 5

Doctor Samuel de Madrid, ex profesor de la Facultad de Medicina. Especialista de enfermedades de señoras y génito urinarias. Consultas de 1 á 3 p. m. Maipú 391. U. T. número 1922 (Avenida). 15

Doctor Alberto Maidana, jefe de los servicios de garganta, nariz y oídos de los hospitales Francés y Rivadavia. (Consultas de 2 á 5 de la tarde, calle Carlos Pellegrini número 1043. v. m31

Doctor Galiano, médico del servicio de la especialidad de garganta, nariz y oídos del hospital de Clínicas. De regreso de Europa ha reabierto su consultorio: Maipú 446, de 3 á 5 p. m. Bronquioesofagoscopia. 15 dp 15

Dr. Juan Carlos Lacroze — Especialista del H. San Roque. Atiende con preferencia enfermedades génito-urinarias, venéreas y sífilis de ambos sexos. Cerrito 416, de 2 á 5 de la tarde. 15

Dr. Rivera—Especialista de enfermeda-des secretas de señora y venéreas; estudios de diez años en los hospitales de mujeres de Londres y París. Consultas á domicilio ó por correo; Victoria 594 esquina Perú. dp 29

Doctor J. Sicardi, oculista, se ausenta para Europa hasta noviembre. Su consultorio queda atendido por el Dr. Cerbone, oculista del Hospital San Roque; Cangallo 1120, de 2 á 5 p. m., martes, jueves y sábado. 15

Doctor Atilio Sacchi, que fué por siete años, director del hospital Italiano de Buenos Aires, recibe de 1 á 4 p. m. en su consultorio médico-quirúrgico, Corrientes 1077, primer piso, U. T. 3470 (Libertad). Trata de preferencia: cirugía, partos, enfermedades de señoras y genito-urinarias. 15 dp. 3

Doctor R. Novaro, jefe de clínica de la Facultad. Atiende especialmente las enfermedades de los pulmones, corazón y aparato digestivo. Rayos Roetgen aplicados para su diagnóstico. Electroterapia (galvano-faradica) para el tratamiento de las dilataciones del estómago, colitis, constipación, neurastenia. Consultas de 1 á 5 p. m., Florida 588. p. m. j. y s.

Doctor Abel J. Domínguez. Después de dos años de asistencia á las clínicas de los mejores especialistas de Berlín y París, atiende enfermedades del aparato digestivo (estómago, intestinos, hígado). Tratamiento especial de la colitis y constipación habitual (estreñimiento). Corrientes número 765, de 2 á 5 de la tarde. dp.

Enfermedades de niños, doctor Facundo T. Larguía, ex profesor. Consultas de 1 á 3 de la tarde, en su nuevo domicilio, Florida núm. 860, U. T. 2823 (Avenida). 96280 dp 11

Enfermedades secretas y de la piel, impotencia, etc., curadas rápida y eficazmente con los específicos Nerfear. Consultas gratis. Por carta A. Rimanes, Maipú 450. 15 29

Enfermedades nerviosas é internas.—Dr. Jones, ex agregado de la Clínica Charcot de París, en el servicio del profesor Raymond de la Salpétriere. Consultas de 2 á 4; Suipacha núm. 181. 15 21

Dr. ROCHE Especialista, jefe del servicio de piel, venéreo y sífilis, del hospital Francés. Vías urinarias, Radioterapia. Tucumán 719, de 2 á 6 p. m. 30 24

Dr. BANCALARI especialista del servicio de sífilis, piel, venéreo y vías urinarias, del Hospital Italiano. Radioterapia; Paraguay 846, de 2 á 6. Domingos de 8 á 10 a. m. p. m2

Dres. NEWBERY y STETSON

DENTISTAS NORTEAMERICANOS

RIVADAVIA 620 esquina PERU

20379 10 1

Dr. M. Kutyn, dentista norteamericano, de regreso de U. S. A, Dentaduras sin paladar, extracciones sin dolor. Ultimos adelantos, FLORIDA 421. p m 1

J. BONANSEA—Cirujano dentista, de regreso de Europa, volvió á hacerse cargo de su consultorio, Calle Moreno 990. p.

Dr. JOSE SABAT NI Especialista en vías urinarias. Diploma de competencia de la Clínica de la Facultad de Medicina de París (Hospital Necker). De regreso de Europa, atiende enfermedades del riñón, próstata, vejiga, uretra, etc. Bartolomé Mitre 872, de 3 á 5. v m15

Dr. Carlos ROBERTSON

Profesor de la Facultad, jefe de la sala 4a. de cirugía del hospital San Roque. Cirugía de señoras, hombres y niños. Consultas de 1 á 4 p. m. Rayos X: Florida 832. 49048 15 dp 5

Dr. INGEGNIEROS Enfermedades nerviosas y reumáticas. Consultas de 2 á 4 de la tarde, Santa Fe núm. 1128. p.

Dr. E. G. FIGUEROA

AFECCIONES INTESTINALES, ESTOMAGO y ABDOMINALES. Tratamiento ESPECIAL DE LAS HEMORROIDES.—TUCUMAN 565, de 3 á 5.

ENFERMEDADES de los OJOS

Dr. Cerboni

Oculista del hospital San Roque, Cangallo 1120. 48090 15dp 29

Dr. Ercilio Rodríguez —De regreso de Europa ha abierto su consultorio para enfermedades del corazón, estómago y nerviosas.—Cangallo 1028. —De 2 á 5 p. m. 38836 dp.

VIAS DIGESTIVA DEN

Dr. KLAPPENBACH. Jefe del Dispensario de Lactantes, Rivadavia 1085, de 2 á 4 p. m. dp. 4

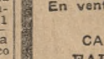

Dr. G. FASCE, ex jefe de clínica del hospital Italiano. Dientes 5 $ c|u. para comer á la perfección, que es la base de la salud y de un estómago sano. Operaciones sin dolor. Consultas gratis, de 9 á 11 y de 2 á 5. Rivadavia 3907 esquina Medrano. dp.

Sanatorio "Gutiérrez" de Cirujía

Dirigido por los doctores Avenilo Gutiérrez, profesor de cirugía en la Facultad de Medicina de Buenos Aires, director de los servicios de cirugía y ginecología del hospital Español y Angel Gutiérrez, jefe de clínica quirúrgica y ginecológica del mismo hospital. Se reciben pensionistas de distintas categorías—Días y horas de consulta: Dr. Avelino Gutiérrez, lunes, miércoles y viernes; Dr. Angel Gutiérrez, martes, jueves y sábados. Consultas de 3 á 5 p. m.—Cangallo 1723. p. a11

Dr. CABAUT Especialista en enfermedades de los ojos, anteojos, etc. Oculista del hospital Francés. Consultorio Carlos Pellegrini 594, de 1 á 5. U. T. 688 (Libertad). 29664 15 3

JUAN ETCHEPARE

CIRUJANO MECANICO DENTISTA

Consultas de 8 a 11 y de 2 a 6

CERRITO 80, ESQUINA BARTOLOME MITRE

PRECIOS MODICOS 15

INSTITUTO CHARCOT

CUYO 3969

QUINTA LAINEZ. U. Telefónica 205 (Mitre)

Para enfermedades mentales, nerviosas y convalecientes. Se asisten adultos y niños de ambos sexos. Médico director, doctor **Tomás Zabala** ex-subdirector del hospicio de las Mercedes y jefe de clínica de enfermedades mentales en la Facultad de Medicina; médicos de consulta, doctor Daniel Pombo, del hospicio de Alienadas; doctor J. Brandam, del hospicio de las Mercedes; jefe de laboratorio, doctor José Badía, profesor de la Facultad de Medicina. 15

PARA LOS NERVIOSOS

Basta una cucharadita de

VALEROBROMOL

del Dr. CERBELAU, de Paris

para calmar cualquiera excitación nerviosa, sea causada por excesiva susceptibilidad del sistema nervioso cansado y enfermo, sea provocada por disgustos, contrariedades, impresiones emocionantes, exceso de trabajo mental ó físico, reglas dolorosas, cambio de temperatura, etcétera.

A la primera toma se nota inmediatamente la calma de los nervios y el bienestar.

Si se toma al acostarse desaparece el insomnio.

En venta en las buenas Farmacias y Droguerías

CASA CONCESIONARIA

FARMACIA LA ROSA

Corrientes 501 — Buenos Aires

p.

Vino Popular MITRE

EXQUISITO

Para POSTRE

y COCKTAILS

ESPECIAL

PARA

FAMILIAS

En venta en todas las Confiterías, Almacenes y casas por mayor.

S. MEZZERA Hnos.—Bs Aires 15

Dr. DRAGO Enfermedades de la piel, venéreas sifilíticas. Consultas de 1 á 3 p. m.—CANGALLO 1041.

Casa confortable, bien amueblada

se alquila para familia á partir del 13 de Mayo.—Tratar Florida 830 de 3 á 5 p. m.

30216 24

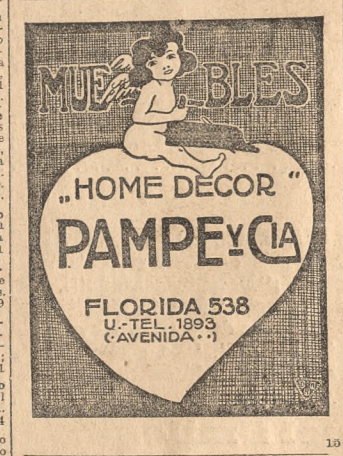

15

NAFTALAN

El renombrado remedio de la Fuente Sagrada del Cáucaso ha llegado y se encuentra en venta en las buenas farmacias.

Latas de $ 1, $ 3, $ 5 y $ 9.

El "Naftalan" es el remedio sobresaliente para quemaduras, sabañones, abscesos, heridas, reumatismo y todas las enfermedades de la piel.

Los señores médicos lo recomiendan.

Para personas con cutis delicado (fácilmente irritable) tenemos el "Ungüento de Naftalan" en tubos de $ 1.

Unico concesionario, Arturo O. Diesel, Reconquista 326, Buenos Aires.

AVISO—Para conseguir en las farmacias el producto legítimo fíjense bien en que los envases lleven mi firma y la cruz colorada, pues hay ya falsificaciones en el mercado. 15

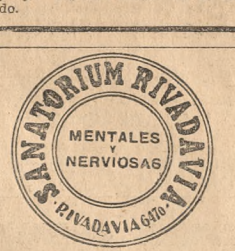

15

HECTOR CASTAÑEDA

y

JORGE CRUZ

ESCRIBANOS DE REGISTRO

RIVADAVIA 620

30 21

VERMOUTH CORA

El papá de los VERMOUTHS 15

49181 15

AVISOS

Locales de las Exposiciones Internacionales de 1910

AGRICULTURA Y FERROVIARIA

UNICA CONCESIONARIA

OFICINA AMERICANA

CORRIENTES 550

15

El último modelo de lentes sin arco

Elegantes, seguros y casi invisibles

Con montura de oro. . . . . $ 15.—

De oro doble garantido. . . . . » 10.—

Con cristales finos

Hacemos recetas de los médicos oculistas ó la vista es examinada por nuestro especialista H. MORRIS LYON (diplomado en Londres), sin cobrar recargo.

Mande su nombre y dirección y recibirá GRATIS el interesante libro «LA VISTA Y SUS DEFECTOS» con precios de anteojos de todas clases y formularios para hacer pedidos por carta. «Sección Optica», FARMACIA MURRAY —Florida 507 15

BULBOS

Y

CABEZAS DE FLORES

JACINTOS, NARCISOS, MARIMOÑAS ANEMONAS, etc.

RAICES DE MUGUET ó LIRIO DE LOS VALLES

éstos á $ 1.50 c|l. por docena, que hemos recibido de la mejor casa de Holanda.

Se manda lista descriptiva por correo ó se entregará gratis á todo interesado.

Pidan AHORA porque ya es tiempo para plantarlos.

También ofrecemos un surtido completo de **semillas de flores, hortalizas, pastos y forrajera en general.**

Catálogos Itustrados Gratis

SEMILLERIA INGLESA

DE

William H. Logan

Calle Cangallo 640 — Buenos Aires 15

Sanatorio de Cirujía

DE LOS DOCTORES

Francisco Llobet

Profesor de cirujía de la Facultad de Medicina

Cirujano del Hospital Rawson

Arturo J. Medina

Cirujano del Hospital Rawson

Seréchen enfermos pensionistas, los que podrán ser asistidos ú operados por facultativos extraños á la casa.

VIAMONTE 1583

Consultas de 10 á 12 a. m. 15

SANATORIO FLORES

CALLE BELLA VISTA y AVANEDALLE (Flores)

DIRECTORES:

Dres. AGUDO AVILA.—GROLERO y ARCE PEÑALVA

Establecimiento especial para la curación de la

HISTERIA, EPILEPSIA

NEURASTENIA, TABES, COREA, NIÑOS RETARDADOS, ALCOHOLISMO

MORFINOMANIA y todas las Afecciones MENTALES

Pabellones separados para hombres, señoras y niños. Sistema moderno de puertas abiertas. 15

Estreñimiento, Jaqueca, Malestar, Pesadez gástrica Congestiones, *curados ó prevenidos.*

(Etiqueta adjuntas 4 colores)

PARIS: Farmacia LEROY

y en todas las Farmacias de España

SEÑORAS

Una cucharada de CEREBRINE, licor agradable, calma inmediatamente los cólicos periódicos y todas jaquecas y Neuralgias. Eug. Fournier y Ca., París, y en todas farmacias. 15

15

VINO URANADO PESQUI

PANACEA DEL DIABETES 15

LA NACION

DIVISION DE ENSEÑANZA AGRICOLA

CONFERENCIAS DOMINICALES

LAS ESCUELAS EN EL CENTENARIO

Continúa siendo muy concurridas las conferencias dominicales de enseñanza agrícola extensiva.

En las últimas que dió el ingeniero Miatello en Alberti y en el Bragado, acudieron más de 250 y de 300 oyentes, respectivamente.

El referido agrónomo se extendió largamente sobre cuestiones agrícolas de actualidad y acerca de los trabajos de la estación.

Al terminar su conferencia en el Bragado, la Sociedad agrícola cooperativa local, lo invitó á visitar sus instalaciones y algunos de sus miembros ofrecieron organizar un campo de experimentación.

—La tercera conferencia á cargo del profesor Della Croce, en Villa Casilda, fué también objeto de gran interés por parte de la numerosa concurrencia.

El conferencista se explayó en todos los detalles que hacen del cultivo en aquella forrajera uno de los mejores en aquella región, en donde la ganadería progresa y necesita buscar recursos nuevos para la alimentación del ganado.

A la conferencia que tuvo lugar en Resistencia, el director de la escuela de colonia Benítez, quien platicó sobre «enseñanza agrícola», tuvo un auditorio distinguido, entre el cual figuraba el gobernador, los miembros del consejo escolar, el personal docente de las escuelas, etcétera.

—El agrónomo regional de La Rioja, ha sido autorizado para que junto con el personal del vivero de aquella región coopere al certamen agrícola-ganadero que el 25 del mes corriente realizará en su local la Sociedad Rural de La Rioja.

La autorización fué concedida á pedido de la asociación.

—El domingo próximo, el agrónomo de la zona sur de la provincia de Buenos Aires conferenciará en O'Brien y Coronel Moro sobre trabajos de la estación.

—Habiéndose dirigido á la división el presidente de la comisión del centenario, de Casilda, solicitando el concurso de la escuela práctica de aquel punto á las fiestas que se celebrarán en la semana de mayo, la división de enseñanza agrícola autorizó al director de dicha escuela para que contribuya con todos los elementos posibles.

La comisión del centenario de Casilda resolvió obsequiar á la escuela con una bandera nacional oficial, de seda.

LA PLATA

EL NUEVO GOBIERNO

PROYECTOS Y RESOLUCIONES

Ayer estuvieron reunidos todos los ministros con el gobernador; pero se nos informó que sólo se habían cambiado ideas generales sin adoptar ninguna resolución.

Se nos agregó, á propósito de las versiones que atribuyen al señor Arias el propósito de hacer remociones en toda la administración, que no se tenía esa idea, por lo menos en la proporción que se anunciaba, pero sí la de restringir en lo posible los gastos.

Ayer interrogamos al nuevo ministro de obras públicas doctor Sojo, respecto á las ideas que piensa poner en práctica.

—No tengo trazado aún,—nos dijo,—un programa al cual sujetar mi acción.

«He carecido de tiempo hasta ahora para puntualizar ciertos pensamientos que traigo en conjunto para desarrolar. En primer término, concedo importancia suma á la ejecución de obras de saneamiento en la provincia. Estimo que todas las ciudades donde la población es crecida deben hallarse provistas de aguas corrientes y cloacas.

«El gobierno nacional ha formulado declaraciones terminantes en varios documentos en contra de la ley que determina la ejecución de esas obras en la provincia, de suerte que corresponde, á mi entender, al poder ejecutivo de Buenos Aires arbitrar los medios necesarios para llevarlas á la práctica. Bahía Blanca, Avellaneda, Mar del Plata y otras ciudades de categoría no pueden permanecer por más tiempo substraídas á los beneficios de las obras de saneamiento.

«Pienso que lo más conveniente es una ley de carácter general y permanente, por la cual se establezca la construcción de cloacas en todos los distritos, á medida que las exigencias de su población y la capacidad financiera de las comunas lo reclamen y permitan. El estado lanzaría una emisión de títulos en series sucesivas, cada una de las cuales les alcanzaría á la suma necesaria para realizar las obras en las respectivas localidades.

«El servicio de estos papeles, que sería á largos plazos, correría, naturalmente, por cuenta de las municipalidades acogidas á los beneficios de la ley. Este asunto merecerá mi preferente atención y espero finalizar en breve su estudio.»

Respecto á otras cuestiones, el doctor Sojo nos manifestó que tiene previamente necesidad de enterarse de los expedientes en trámite.

Acerca del personal de las reparticiones dependientes del ministerio, piensa proceder á una reorganización en el departamento de ingenieros, de cuya marcha sabe que se halla perturbada á causa de sucesivas y serias disidencias producidas entre sus miembros en la apreciación técnica y administrativa de obras de importancia; disidencias que han creado un notorio malestar en la repartición.

—En estos días,—añadió me ocuparé de este punto. Juzgo conveniente aumentar el personal técnico, agregando algunas secciones más á las existentes, como las había hace algunos años y que fueron suprimidas, por razones de economía. El desarrollo de la provincia reclama mayor laboriosidad y por lo tanto el refuerzo de empleados superiores. Si es verdad que hay ahora ciertos elementos que no concurren á la mejor marcha de la repartición el gobierno está resuelto á separarlos para dar ingreso á hombres laboriosos y competentes. Por otra parte, no creo prudente la supresión de la autonomía de que goza el departamento de ingenieros, pues si se anexara al ministerio como simple oficina asesora, desaparecería la responsabilidad que en la fecha pesa sobre él. Es oportuno que los funcionarios hagan frente á las consecuencias de sus actos, que es á la par un estímulo.

Para el cargo de oficial mayor, el señor Sojo nos dijo que tenía un candidato, ingeniero y de preparación, cuyo nombre no adelantaba porque aun el interesado no le había expresado su aceptación.

Los comisionados del Pergamino y General La Madrid, señores Real Salas y Oyuela, respectivamente, se entrevistaron ayer con el gobernador, ofreciendo las renuncias de sus cargos.

El señor Arias ha postergado la aceptación ó el rechazo de ellas, toda vez que hasta dentro de unos días no se resolverá la situación de las comunas intervenidas.

El poder ejecutivo tiene acordado que en cuanto se reciba la comunicación de la cámara de diputados, dando cuenta de las vacantes dejadas por los señores López Buchardo y González Bonorino, se dará el decreto de convocatoria á elecciones en los distritos respectivos.

Existen en trámite numerosos pedidos de indulto; pero el señor Arias antes de resolverlos ha encomendado al ministro de gobierno un estudio minucioso de cada una de las solicitudes.

Al efecto, el doctor French se dirigirá á la suprema corte encareciendo el pronto despacho de los informes necesarios.

El gobernador desea conceder, con motivo del centenario aquellos indultos merecidos.

El inspector de policía señor Sequeiros se apersonó ayer al señor Arias, exponiéndole las necesidades de la comisaría de Mar del Plata, que el gobernador ha podido comprobar durante su último veraneo.

El señor Arias indicó al funcionario mencionado que repitiese al jefe de policía esas manifestaciones.

El ministro de hacienda, doctor López Buchardo, de acuerdo con sus colegas de gabinete, va á presentar un proyecto creando los puestos de subsecretarios de los tres departamentos.

Los oficiales mayores serán mantenidos en sus cargos por juzgarse necesarios.

Notando el ministro de hacienda, que muchos empleados no observaban el horario que rige en las oficinas públicas, ha dispuesto que se pase una circular á los jefes de las reparticiones dependientes del ministerio, recordándoles, para que lo notifiquen al personal á sus órdenes, que los empleados deben hallarse en sus puestos desde las 11.30 a. m. hasta las 5 de la tarde.

Ha adoptado algunas otras medidas relacionadas con la resolución de los asuntos de trámite.

El jefe de policía dedicó el día de ayer al estudio de varios asuntos de orden interno, ocupándose preferentemente de conocer la situación económica de la repartición para solicitar recursos si fueran necesarios.

El Dr. Taquini se propone establecer, como en la policía de esa capital, el prontuario de todo el personal de la policía, que permitirá conocer con precisión los antecedentes de cada empleado.

Hasta la fecha no ha determinado la forma cómo ha de proceder para hacer la reorganización que proyecta. Probablemente, y á los efectos de los cambios y eliminaciones que sea necesario efectuar, se asesorará de los empleados de la repartición mejor conceptuados y que por razón de sus funciones hayan estado en contacto con el resto del personal.

El oficial mayor, D. Cristino Benavídez, presentó ayer al jefe su renuncia, no siéndole aceptada. Se trata de un antiguo empleado de la repartición.

Respecto del cargo de inspector general, aun no se ha adoptado resolución alguna, permaneciendo el Sr. Maril, que ha ofrecido su dimisión. La candidatura de don Daniel J. Navarro se nos dijo ayer que había quedado descartada. Probablemente irá á otro puesto, ocupando la inspección general de milicias, que actualmente desempeña el comandante Eduardo Ramayón.

El nuevo comisionado municipal—La entrega de la repartición municipal al nuevo comisionado del P. E., D. Luis J. Doyhenard, se verificó ayer á las 4 p. m.

Es cierto que el anhelo de este vecindario era y continúa siendo el restablecimiento del régimen de la ley, subvertido desde hace muchos años y suplantado por representantes del gobierno central poco eficientes; pero ante el designio de la nueva administración, fundado en razones que desconocemos, de prolongar aún la anormalidad, ha debido resignarse á asistir simplemente al cambio de un comisionado por otro.

Después de quedar el Sr. Doyhenard en posesión del mando, pronunció un breve discurso que fué aplaudido.

Comenzó diciendo que dejaría que el programa de su acción se formulara por sí mismo, como un derivado lógico de la labor que efectuará, consultando é interpretando la verdadera realidad de las cosas y las necesidades más sentidas. Preferia, en consecuencia, concretarse á hacer una promesa de labor que esperaba resultará eficaz, porque el punto de partida, que era de inspiración sincera, comprometía una actuación intensa.

Sería, agregó, su preocupación elevar á la ciudad de La Plata al puesto jerárquico que le corresponde por derecho propio, vivificándola con un soplo nuevo que la haga centro de acción adonde converjan y de donde deriven las energías, la riqueza y la vida misma del primer estado argentino, que poseía con exceso el vigor necesario para crear su gran capital.

Dijo que la tradición imponía á la provincia el deber impostergable de hacer digna su capital, y que La Plata debía ofrecerse á la república como una ciudad grande por su pasado histórico, por su trascendental importancia económica y también por su significación social.

Atribuyó la precaria situación de esta metrópoli, más que á los gobiernos, á una suma de factores que le habían determinado apenas una lenta evolución; pero acaso fuera ésta la hora de ensayar la hermosa tentativa cuyo éxito era posible descontar si en la tarea se comprometían los hijos todos de la provincia y su gobierno y se hacían solidarios en el esfuerzo común del pueblo, de cuyo seno y al amparo de su calor arraigan y progresan las grandes obras.

No era ésta, sin embargo, labor de meses; como toda obra perdurable, requería la firme cimentación que sólo el tiempo da; pero con el doble concurso de pueblo y de gobierno había el aliciente de lanzarse á la tarea, al menos de trazar las líneas generales avanzando la faz más premiosa é importante.

Terminó diciendo que todo obligaba á trabajar para que la capital fuera lo que irremisiblemente debía ser: una espléndida ciudad según el concepto urbano, en homenaje á la grandeza de su tradición histórica y á las exigencias que le impone su papel dentro del primer estado argentino. Desde luego quedaba él, como comisionado, comprometido á realizar un programa práctico, interpretando el mandato gubernativo y sus anhelos personales.

Los primeros actos del comisionado fueron encargar á la contaduría un estado de la deuda y efectuar los siguientes nombramientos: secretario, Dr. Silvio Magnasco; inspector general, D. Herculano Benavídez; asesor letrado, Dr. Ernesto Corvalán.

Cámara de diputados—Después de la asamblea, celebró la cámara de diputados bajo la presidencia del Sr. Massa, y con asistencia de 42 de sus miembros, una breve sesión.

Leída y aprobada el acta de las tres sesiones preparatorias, se aceptó la renuncia presentada del cargo de diputado por el actual ministro de hacienda, Dr. Juan Cecilio López Buchardo.

En seguida se dió cuenta y se pasaron á estudio de las comisiones respectivas, los siguientes asuntos entrados:

Las Srtas. Timotea y Victoria Oliver, pidiendo pensión; el maestro jubilado don Nicanor Peralta, solicitando se le manden pagar algunos haberes que se le adeudan; el consejo general de educación, pidiendo que se incluyan en su presupuesto dos puestos de taquígrafos; la municipalidad de Quilmes solicitando la donación de un terreno para la apertura de una calle; maestros retirados, solicitando se les manden abonar las diferencias de sueldos.

—Por indicación del Sr. Arce se acept

Avena

LONDRES, 4.—La avena blanca de La Plata, embarque mayo-junio, se ha cotizado hoy á 13 chelines 6 peniques el cuárter le 304 libras.

AMBERES, 4.—Hoy se cotiza la avena de La Plata de 47|48 kilos, embarque mayo-junio, á 12 7|8 francos los 100 kilos.

LIVERPOOL, 4.—La avena de La Plata disponible se cotiza hoy en esta plaza á 2 chelines 1 1|2 peniques por bushel de 45 libras.

CHICAGO, 4.—El precio de cierre de este mercado hoy por avena, entrega julio, fué de 40 1|8 centavos oro el bushel; para entrega septiembre se cotizaba á 38 1|2 centavos oro el bushel.

Lanas

AMBERES, 4.—Negocios moderados con precios sostenidos.

La lana peinada del Río de la Plata, tipo B, para entregar en junio, por kilo, en francos, 6.07 1|2.

Id. para entregar en septiembre, 5.37 1|2.

Id. para entregar en diciembre, 5.87 1|2.

Mercado sostenido.

ROUBAIX, 4.—La lana peinada del Río de la Plata, tipo B, para entregar en junio, precio por kilo, en francos, 6.30.

Id. para entregar en septiembre, 6.15.

Id. para entregar en diciembre, 6.

Mercado sostenido.

HAVRE, 4.—La lana merina del Río de la Plata, 36 o|o, para entregar en junio, precio por 100 kilos, en francos, 196.

Id. para entregar en octubre, 192.50.

Mercado sostenido.

La lana cruza del Río de la Plata número 3, 58 o|o, para entregar en junio, precio por 100 kilos, en francos, 230.

Id. para entregar en octubre, 230.

Mercado sostenido.

Cueros

AMBERES, 4.—Los cueros del Río de la Plata obtuvieron los siguientes precios en francos los 50 kilos:

Cueros secos de campo, novillo, de 12 á 20 kilos, 145.

Cueros secos de campo, vaca, de 9 á 10 kilos, 145.

Cueros salados de saladero, novillo, de 25 á 31 kilos, 107.

Cueros salados de saladero, vaca, de 25 á 32 kilos, 99.

Cueros salados de frigorífico, novillo, de 25 á 32 kilos, 105.

Cueros salados de matadero, novillo, de 25 á 32 kilos, 90.

Cueros salados de matadero, vaca, de 20 á 25 kilos, 87.

Mercado sostenido.

HAMBURGO, 4.—En este mercado los cueros del Río de la Plata obtuvieron los precios Cif que van á continuación en peniques por cada medio kilo:

Cueros secos de campo, novillo, 81.

Cueros secos de campo, Corrientes, 107.

Cueros secos de Buenos Aires, americanos, 105.

Cueros secos de Buenos Aires, becerro, 95.

Cueros secos de Buenos Aires, potro (marcos por cuero), 10 1|2.

Cueros salados de saladero, novillo (Montevideo), 72.

Cueros salados de saladero, vaca (Montevideo), 62 1|2.

Cueros salados de frigorífico, novillo, 88 1|2.

Cueros salados de matadero, novillo, 60.

Cueros salados de matadero, vaca, 52.

Mercado tranquilo.

Carnes congeladas

LONDRES, 4.—Los precios no oficiales de las carnes congeladas del Río de la Plata fueron los siguientes:

Novillo: cuartos delanteros de 2 chelines 6 peniques á 2 chelines 7 peniques; cuartos traseros, 2 chelines 10 peniques.

Mercado sostenido.

Capón: 2 chelines de 4 peniques á 2 chelines 5 peniques.

Mercado en calma.

Llegó á Southampton el vapor Thames con cargamento de carnes congeladas del Río de la Plata.

Títulos argentinos

LONDRES, 4.—En el Stock Exchange los títulos argentinos tuvieron hoy las siguientes cotizaciones:

Empréstito nacional 1897, 5 por ciento (ley 3875), 90 1|4.

Obligaciones exteriores de la provincia de Buenos Aires, 3 por ciento, 69 3|8.

Empréstito interno, 6 por ciento, 102 1|2.

Cédulas nacionales, serie H, (en Amberes), ex interest, 44.35.

LONDRES, 4. (De Mendl y Ca.)—Arauco Co., ordinarias, 4.

Ferrocarril Nordeste Argentino, stock, 43.

Ferrocarril Gran Oeste, ordinarias, 103 1|2.

Ferrocarril Buenos Aires al Pacífico, ordinarias, ex dividendo, 93.

Ferrocarril del Sur, ordinarias, 122 1|4.

Ferrocarril del Oeste, ordinarias, 126.

Ferrocarril Central Argentino, ordinarias, 100 3|4.

Ferrocarril Central Argentino, deferidas 93 1|2.

Ferrocarril Central Uruguay Este, extensión, 7 5|8.

Ferrocarril Central Uruguay Norte, extensión, 6 9|16.

Ferrocarril Córdoba y Rosario, 6 por ciento, preferidas, 98.

Ferrocarril Córdoba y Rosario, segundas preferidas, 50.

Ferrocarril Central Córdoba, C. N. S., income, debentures, 67.

Ferrocarril Entre Ríos, ordinarias, 44.

Ferrocarril Entre Ríos, preferidas, 94.

Ferrocarril Entre Ríos, segundas preferidas, 63 3|4.

Ferrocarril Paraguay Central, 5 o|o, debentures, 46 1|2.

Ferrocarril Paraguay Central, ordinarias, 8 1|4.

Famatina Development, 10.

Forestal Land, ordinarias, 2 1|4.

Id. preferidas, 1 3|4.

Id. New Shares, 39.9.

Argentine Northern Land, 27.6.

Cervecería Biecker, ordinarias, 93.

CONSTRUCCIONES NAVALES ARGENTINAS

ENSAYOS ANTE LA COMISION

BERLIN, 4.—El «Lokalanzeiger» publica un telegrama de Pillau informando que se han realizado en dicho puerto experimentos con un torpedero á turbina y que durante los ensayos se encontraban á bordo cuatro comisionados del gobierno argentino.

La presencia á bordo de dichos representantes era motivada por el encargo de nuevos torpederos, hecho á los astilleros de Schichau por el gobierno de la República Argentina.

EL GANADO ARGENTINO EN INGLATERRA

CONSECUENCIAS DE UNA PROHIBICION

LONDRES, 4.—La municipalidad de Birkenhead ha decidido por unanimidad enviar una diputación al jefe del gabinete, Mr. Asquith, con el encargo de hacerle manifiestos los perjuicios que ha causado y está causando á las poblaciones de Birkenhead y Deptford la disposición gubernativa que prohibe la introducción del ganado en pie argentino en el Reino Unido.

Los miembros de la diputación tratarán de demostrar al primer ministro que la indiferencia con que el ministerio del interior contempla un asunto tan grave, es causa de la ruina comercial de las susodichas localidades, donde ha producido numerosos desocupados.

Inmigración española

MADRID, 4.—Telegrafían de Almería que durante el primer cuatrimestre de 1910 han emigrado desde aquel puerto con destino á la República Argentina, 2203 personas y para el Brasil 2089.

El número de esos emigrantes ha aumentado en 2065 con respecto al mismo período del año pasado.

Compañía James Nelson

LONDRES, 4.—En el informe del directorio de la compañía de carnes congeladas James Nelson and Sons se anuncia un dividendo de 7 1|2 por ciento.

Se pasan 40.000 libras esterlinas al ejercicio siguiente.

El directorio cree que la situación de la empresa en satisfactoria si se consideran las circunstancias desfavorables en que debe desenvolverse.

MONTENEGRO

El jubileo del príncipe Nicolás

CETTIGNE, 4.—Llegó hoy á esta capital la embajada que viene, en nombre del rey Carlos de Rumania, á saludar al príncipe Nicolás, con motivo de su jubileo.

FRANCIA

Estaciones radiográficas

PARIS, 4.—«Le Matin» anuncia que el gobierno ha resuelto instalar estaciones de telegrafía sin hilos para comunicar con Argelia y las posesiones francesas del África occidental.

Agrega ese diario que esas estaciones radiográficas se construirán muy en breve y que también se instalará una en Tombuctu, la que puesta en comunicación con las de Orán y Bizerta servirá de base para las transmisiones radiográficas á través del Sahara.

Condena capital

PARIS, 4.—La corte de assises ha condenado á la pena de muerte al malhechor Llabeuf, quien últimamente dió muerte á un agente de policía en esta capital.

El consejero Isvolsky

PARIS, 4.—El ministro de relaciones exteriores, señor Isvolsky, partió hoy de regreso á San Petersburgo.

El consejero Isvolsky fué despedido en la estación del ferrocarril del Norte, por el embajador de Rusia, conde de Nelidoff, y por representantes del presidente de la república y del gobierno.

El presidente Fallières

PARIS, 4.—«Le Gil Blas» anuncia en su número de esta mañana, que el presidente de la república, M. Fallières, ha partido para Rambouillet, á causa del mal estado de su salud.

Las relaciones con Marruecos

PARIS, 4.—«Le Petit Parisien» asegura en su número de hoy que el ministro de relaciones exteriores, M. Pichon, ha telegrafiado al cónsul de la república en Fez, que insista ante el sultán para conseguir que se aplique cuanto antes el acuerdo recientemente concluído entre los dos gobiernos.

INGLATERRA

REBELION EN HUNAN

VENTAJAS DE LOS REBELDES

LONDRES, 4.—Un telegrama de Hankau anuncia que 2000 rebeldes de la provincia de Hunan se han apoderado de la pequeña ciudad de Houper y que la situación se está volviendo muy grave.

LONDRES, 4.—Según noticias enviadas de Hankau, en la provincia de Kiang-si reina gran agitación.

Una columna de 2000 rebeldes ha llegado á Tayeh y amenaza á dicha población, que está defendida por una pequeña guarnición.

LA CUESTION DE CRETA

EL JURAMENTO DE FIDELIDAD

LONDRES, 4.—Telegrafían de La Canea, que los cónsules extranjeros residentes en dicha capital pidieron al consejero de relaciones exteriores de Creta que aconsejara á los diputados cristianos no prestar juramento de fidelidad al rey de Grecia.

El consejero contestó á los cónsules que lo único que podría hacer sería aconsejar á los diputados cristianos que eximan á sus colegas musulmanes de ese juramento.

La malaria en la Zululandia

LONDRES, 4.—Informaciones procedentes de Petermaritzburgo anuncian que la malaria está haciendo estragos espantosos entre los indígenas de la parte oriental de la Zululandia.

Asuntos de Persia

LONDRES, 4.—Acaban de recibirse telegramas de Tabriz anunciando que el ministro del interior de Persia ha dado un decreto prohibiendo todo contrato comercial entre naturales y extranjeros, sin previa autorización del gobierno.

Los mismos telegramas dan cuenta de que el ministro de relaciones exteriores se ha rehusado á sancionar los contratos celebrados con los rusos de Tabriz y de Urania.

Producción lanar de Australia

LONDRES, 4.—Telegrafían de Melbourne que el estado de Victoria ha producido durante el año 1909|1910, 95 millones de libras de lana.

Parlamentarios en viaje

LONDRES, 4.—Ha salido esta mañana con destino á Alemania una delegación del parlamento inglés, compuesta de miembros del partido obrero.

Dicha comisión lleva el objeto de estudiar detenidamente en el imperio alemán el costo de la vida y las condiciones en que se encuentran los operarios, comparativamente con los de la Gran Bretaña.

El explorador Peary

LONDRES, 4.—El explorador Mr. Peary dió hoy en el local de la Sociedad Geográfica una conferencia sobre su expedición al Polo norte, ante un auditorio compuesto de 10.000 personas.

El orador fué interrumpido frecuentemente por los aplausos de la concurrencia y saludado al final por una verdadera ovación.

Después de la conferencia, el presidente de la sociedad entregó á Mr. Peary una medalla de oro.

El capitán Bartlett recibió una medalla de plata.

La huelga de Dunkerque

LONDRES, 5.—«The Morning Post» publica un telegrama de Dunkerque anunciando que los gremios de impresores y de pilotos se han plegado á la huelga.

El mismo despacho afirma que los tribunales han condenado á prisión á varios promotores de desórdenes.

Terrible incendio en Aomori

LONDRES, 5.—"The Morning Leader" de la fecha, inserta un telegrama de Kobe, anunciando que en Aomori un terrible incendio destruyó 8000 casas, causando pérdidas materiales calculadas en dos millones de libras esterlinas.

Diez y seis personas han perecido entre las llamas y hay además numerosos heridos.

Traslado de buques

LONDRES, 5.—"The Daily Telegraph" de esta mañana anuncia que el almirantazgo ha resuelto enviar á Estremo Oriente los acorazados Swiftsure y Triumph, pertenecientes á la flota del Mediterránea.

A esta división naval se incorporarán los acorazados Lord Nelson y Agamemnon.

El aviador de Lesseps

LONDRES, 5.—"The Daily Chronicle" de esta mañana publica un telegrama de su corresponsal en París, anunciando que el aviador M. Jacques de Lesseps, intentará, á mediados del corriente mes, la travesía del canal de la Mancha en aeroplano.

ALEMANIA

Al polo en dirigible

BERLIN, 4.—Con respecto al proyectado viaje al polo en un dirigible Zeppelin, que debe efectuarse el año que viene, se ha resuelto que la expedición preliminar saldrá en vapores, para cerciorarse de la probabilidad del viaje de exploración proyectado.

Dicha expedición preliminar no hará uso de dirigibles.

La sociedad de diamantes africanos

BERLIN, 4.—Informaciones recogidas hoy en el departamento de colonias permiten asegurar que no ha sido firmado ayer el tratado con la Sociedad colonial sobre las minas de diamantes del Africa sudoccidental alemana.

La noticia anunciando la firma del tratado, si bien fué publicada ayer como un hecho por el «Loklanzeiger», carece de fundamento.

Las negociaciones entre el secretario de estado señor Dernburg y el representante de la Sociedad colonial continúan todavía.

Créditos para las colonias

BERLIN, 4.—En su sesión de esta tarde el Reichstag ha aprobado en tercera lectura un crédito suplementario de 23.000 marcos pedido por el gobierno para ser destinado á las colonias alemanas del sudoeste de Africa.

La destrucción del Zeppelin II

BERLIN, 4.—En su número de la fecha, el «Berliner Correspondenz» refiriéndose á las noticias que han circulado á raíz de la destrucción del globo dirigible Zeppelin II, desmiente que sea el emperador Guillermo quien dió órdenes para que se llevase á cabo el último viaje en que dicho globo fué destruído.

Agrega ese diario que los únicos responsables de ese accidente son las autoridades militares de Colonia.

RUSIA

Accidente de aviación

SAN PETERSBURGO, 4.—El conocido aviador francés M. Latham había anunciado hoy ensayos públicos que habían atraído enorme concurrencia.

Al intentar el primer vuelo el aeroplano cayó al suelo, sufriendo desperfectos.

M. Latham resultó ileso y devolvió al público la suma de 75.000 francos que había abonado por localidades.

TURQUIA

LA INSURRECCION ALBANESA

DIAKOVA EN PODER DE LOS REBELDES

CONSTANTINOPLA, 4.—Corre el rumor de que los insurrectos albaneses se han adueñado de la ciudad de Diakova después de un combate reñidísimo.

Se asegura además que un batallón de tropas turcas ha sido sorprendido por los albaneses y que en la emboscada sufrió pérdidas serias y tuvo que regresar diezmado á Ipek.

CONSTANTINOPLA, 4.—Se asegura que la guarnición de Diakova se encuentra en una situación crítica.

Parece que el origen del movimiento se debió á que un jefe albanés se rehusó concurrir á una reunión concertada por otros jefes para juntarse con los insurrectos. Estos enfurecidos por la actitud del jefe aludido, asaltaron su casa y la incendiaron, provocando la intervención de las tropas turcas. La presencia de las fuerzas otomanas dió origen á un reñido combate entre los turcos y los insurrectos.

El día 2 del corriente se veía á Diakova envuelta en una densa humaredа.

Otras informaciones hacen saber, que los albaneses ocupan fuertes posiciones en la región montañosa al oeste de Ferizovich y Kachanik, y que las comunicaciones con Prizrem están cortadas.

En la cámara de diputados

CONSTANTINOPLA, 4.—En la sesión celebrada hoy por la cámara de diputados terminó el debate sobre el proyecto que fija las pensiones debidas á los maridos de las princesas imperiales.

La cámara aprobó el proyecto por 152 votos contra 39.

Se considera que el cierre del debate equivale á un voto de confianza dado al gobierno.

La cámara discutió después la proposición del gobierno concerniente á Almania, adoptándola por 132 votos contra 47.

PORTUGAL

El mariscal da Fonseca

LISBOA, 4.—El presidente electo del Brasil, mariscal Hermes Rodrigues da Fonseca, llegó hoy á bordo del Araguaya.

Varias embarcaciones y vapores empavesados fueron á su encuentro y lo escoltaron hasta el muelle, donde una muchedumbre considerable le esperaba, quien le aclamó con entusiasmo.

El mariscal desembarcó á las 11.50 y almorzó con el ministro brasileño doctor da Costa Motta.

NORUEGA

Mr. ROOSEVELT EN CRISTANIA

BANQUETE DE GALA

CHRISTIANIA, 4.—Procedente de Copenhague llegó esta tarde á esta capital el ex presidente de los Estados Unidos, Mr. Roosevelt y su señora esposa.

El rey Haakon, la reina Maud, el primer ministro M. Knudsen y el ministro de relaciones exteriores, W. Christophersen, les recibieron en la estación del ferrocarril.

Un numeroso pueblo les aguardaba también allí y les tributó calurosas ovaciones.

Los esposos Roosevelt se dirigieron á la legación de Estados Unidos donde les fué servido un almuerzo, hallándose presente el rey Haakon.

CRISTIANIA, 4.—El rey Haakon ofreció esta noche un banquete de gala en honor del ex presidente Roosevelt.

Asistieron á la comida 45 comensales.

ESTADOS UNIDOS

Los disturbios de Chang-Cha

NUEVA YORK, 4.—Un telegrama recibido de Chang-Cha dice que los disturbios que se producen en la provincia de Hunán retardarán las negociaciones para el empréstito del gobierno de Cantón.

En Hankan informan que los disturbios han sido provocados con ese objeto.

La catástrofe del Maine

WASHINGTON, 4.—Ha sido aprobado hoy por la cámara de representantes, el proyecto de ley que autoriza al gobierno para volver á poner á flote el casco del Maine, hundido en el puerto de la Habana en 1898.

Los restos de los tripulantes de ese acorazado serán sepultados en el cementerio nacional de Arlington.

La fundación Carnegie

NUEVA YORK, 4.—La corporación del acero de los Estados Unidos acaba de contribuir con la cantidad de 60 millones de francos al aumento del capital de la fundación de Carnegie, destinada á abonar pensiones de retiro para los empleados.

Dicha fundación contaba con un capital de 20 millones.

Represión del juego

NUEVA YORK, 4.—Comunican de Albania que en su sesión de esta tarde el senado ha aprobado dos importantes proyectos concernientes á la represión del juego en el estado de Georgia.

Por esos proyectos se prohibe la existencia de los «bookmakers», y se hace responsable á las sociedades de fomento de las carreras del delito de juego si éste se permite en los hipódromos.

ITALIA

LA HUELGA DE ALBAÑILES

INTERVENCION DEL GOBIERNO

ROMA, 4.—Aseguran los diarios que el jefe del gabinete, honorable Luzzatti, ha tomado intervención en el conflicto surgido entre los empresarios constructores y los albañiles de esta capital, con el propósito de dar al asunto una solución definitiva.

ROMA, 4.—El órgano socialista «Avanti!» ocupándose en su número de hoy del conflicto existente entre albañiles y constructores aconseja á las asociaciones obreras á desistir de la idea de decretar la huelga general en señal de adhesión á aquéllos.

Sostiene el diario citado que tal actitud redundaría en perjuicio directo de las clases trabajadoras sin conseguir por otra parte ventaja alguna para los albañiles.

Termina exhortando á los huelguistas solidarios de otros gremios á reanudar el trabajo.

CAMARA DE DIPUTADOS

PROYECTO APROBADO

ROMA, 4.—A la hora de costumbre celebró sesión esta tarde la cámara de diputados.

Hallábase presente el ministro de instrucción pública, honorable Credaro, quien defendió calurosamente el proyecto de reorganización de las universidades de Bari, Aquila y Catanzaro.

Después de un animado debate se puso á votación dicho proyecto, resultando aprobado por gran mayoría de votos.

En seguida la cámara dió comienzo á la discusión del proyecto relativo á la radiotelegrafía y radiotelefonía.

LA EXPEDICION DE LOS MIL

CONMEMORACION DEL CINCUENTENARIO

GENOVA, 4.—Reina en esta ciudad gran animación con motivo de celebrarse mañana el cincuentenario de la gloriosa expedición de los Mil, que al mando del general Garibaldi zarpó del escollo de Quarto la noche del 5 de mayo de 1860.

Para presenciar los festejos que se llevarán á cabo mañana han llegado esta tarde numerosas delegaciones procedentes de las distintas ciudades del reino.

Representará á la armada la escuadra del Tirreno que con tal objeto llegó hoy á puerto.

En favor de la elección proporcional

ROMA, 4.—A iniciativa de la comisión parlamentaria que patrocina la reforma electoral á base del sistema proporcional, se han reunido esta tarde numerosos diputados con el propósito de ocuparse de la propuesta que al respecto formuló el representante por esta capital, príncipe Caetani di Sermoneta.

SESION DEL SENADO

LOS MIL DE MARSALA

ROMA, 4.—El senado en su sesión de esta tarde aprobó las medidas propuestas por el gobierno en favor de los sobrevivientes de la expedición de los Mil de Marsala.

En seguida hizo uso de la palabra el honorable Finali para saludar á los veteranos de esa gloriosa jornada, senadores Cavalli, Cucchi y Tabacchi.

Recordó el orador al general Bixio y á otros miembros de la alta cámara, ya fallecidos, que tomaron parte en dicha expedición, para quienes tuvo frases de entusiasta admiración.

Generales aplausos acogieron las palabras del señor Finali.

Le siguió luego el senador Cadolini, que en un elocuente y patriótico discurso conmemoró á Garibaldi, cuya valerosa expedición preparó la unidad italiana, á Víctor Manuel II, á Cavour, y al heroico ejército sardo.

En nombre del gobierno se asoció á dichas manifestaciones el ministro de guerra, general Spingardi, quien envió un saludo al ejército.

Todos los senadores aplaudieron con entusiasmo, y se levantó acto continuo la sesión.

El onomástico del papa

ROMA, 4.—Con motivo de celebrarse el onomástico del sumo pontífice, en el colegio Pío latino-americano se oficiará mañana una misa solemne seguida de Tedéum, al que asistirán las autoridades eclesiásticas y numerosos invitados.

Por la tarde en el salón de actos públicos del mismo colegio se llevará á cabo una reunión literaria y musical.

Movimiento de una escuadra

ROMA, 4.—Ha llegado hoy á Venecia la escuadra del Mediterráneo al mando del vicealmirante De Orestis.

Proceso Tarnowska

VENECIA, 4.—En la audiencia de esta tarde del proceso Tarnowska, hizo uso de la palabra el abogado Florian, segundo defensor del procesado Prilukow.

Como su colega, sostuvo la irresponsabilidad de su defendido, alegando que la condesa mediante el absoluto predominio de su voluntad convirtió á sus cómplices en víctimas inconscientes.

Traslado de un obispo

ROMA, 4.—El obispo de Reggio Emilia ha sido trasladado á la diócesis de Lucca en reemplazo del cardenal monseñor Lorenzetti que fijará su residencia en esta capital.

Chile y la Santa Sede

ROMA, 4.—El ministro de Chile ante la santa sede, señor Rafael Errázuriz, desmiente la noticia de que se hicieron eco algunos diarios, según la cual el gobierno de Chile había renunciado al derecho de nombrar al prelado para ocupar el obispado de Ancud.

Dicho ministro manifiesta que las negociaciones previas con la Santa Sede constituían un acto de simple cortesía, tratando de obtener del Vaticano en forma confidencial que el candidato fuera de su agrado.

Nuevos obispos

ROMA, 4.—El papa Pío X ha nombrado seis nuevos obispos para la Polonia rusa.

El presupuesto de guerra

ROMA, 4.—En el acuerdo de ministros celebrado esta tarde se ha resuelto aumentar en 5.500.000 liras el presupuesto de guerra para hacer frente á los gastos que demanden los recientes proyectos de reorganización.

El príncipe Fushimi

ROMA, 4.—El generalísimo del ejército japonés, príncipe Fushimi, que se halla actualmente en esta capital, visitó esta tarde las usinas del cuerpo de ingenieros, donde se construyen los globos dirigibles.

Acompañaban al príncipe el rey Víctor Manuel y el primer ayudante de campo del soberano, general Brusati.

El senador Rossi

ROMA, 4.—El senador Luis Rossi, en circunstancias que se hallaba esta tarde en el salón de lectura del senado fué víctima de un malestar repentino.

Transportado en seguida á su domicilio, acudieron los médicos, quienes informan que el estado del enfermo es sumamente grave.

Exequias del diputado Pavoncelli

ROMA, 4.—Comunican de Cerignola que han tenido lugar esta mañana en aquella localidad las exequias del diputado José Pavoncelli, fallecido anteayer en Nápoles.

La ceremonia resultó verdaderamente imponente, concurriendo á ella además de las autoridades locales un público enorme.

La reina Alejandra

ROMA, 4.—Telegrafían de Venecia que la reina Alejandra de Inglaterra ha salido hoy de aquella ciudad en dirección á Milán.

Conferencia del teniente Peary

ROMA, 4.—Ha sido fijado el día 10 del corriente para que dé en esta capital su anunciada conferencia sobre las regiones polares, el explorador norteamericano, teniente Pearv.

El personal ferroviario

ROMA, 4.—El consejo de administración de ferrocarriles ha resuelto que sean reintegrados al servicio quinientos empleados ferroviarios, que habían quedado cesantes á raíz de la huelga de 1907.

Temporal en Palermo

ROMA, 4.—Informan de Palermo que durante la noche última se desencadenó sobre aquélla ciudad un violento temporal.

La tormenta causó serios desperfectos á los hangares del aeródromo, debiéndose en consecuencia suspender las pruebas de aviación anunciadas para esta tarde.

ESPAÑA

Carlistas y nacionalistas

MADRID, 4.—Comunican de San Sebastián que como consecuencia de los sucesos ocurridos ayer en Bilbao, donde los carlistas asaltaron el club nacionalista, originando graves tumultos, el señor Olazábal expulsó de la diputación provincial de Guipúzcoa á los ex diputados carlistas que acudieron á aquel edificio para visitar al mencionado señor.

El presupuesto

MADRID, 4.—El gobierno en el consejo de ministros celebrado hoy para ultimar los acuerdos relativos á los presupuestos, acordó los extraordinarios de instrucción y guerra, el primero con 90 millones de pesetas y el segundo con 360 millones que necesitan las reformas que piensa introducir el general Aznar relativas al aumento de artillería y del ejército permanente.

Las elecciones políticas

MADRID, 4.—Noticias de Barcelona comunican que los ferrouxistas de aquella circunscripción votarán la candidatura Sol y Ortega.

Ingresos fiscales

MADRID, 4.—La recaudación percibida por el ministerio de hacienda durante el mes de abril último ha excedido en nueve millones de pesetas á la del mismo mes del año pasado.

CHILE

MINISTRO ALEMAN—

SANTIAGO, 4.—El ministro de Alemania en Chile, barón von Bodman, partirá para Europa, á asumir la legación del imperio en Lisboa. Este diplomático ha sido muy felicitado por sus colegas y la sociedad, por su merecido ascenso.

POLITICA INTERNACIONAL—

«El Diario Ilustrado» publica un reportaje á una persona que dice muy interiorizada en la política internacional. Después de referir la actuación del señor Billinghurst en Santiago y de las proposiciones de partir Tacna y Arica, que dice fueron encomendadas al señor Billinghurst y que éste rechazó, dice lo siguiente:

«El Brasil es actualmente más peruano que chileno y la Argentina, que ha visto bien la situación, ha querido acercarse á nosotros. El discurso del señor Ramos Mexía no se crea que ha sido inconsulto. El señor Mexía es hombre de talento y no va á hacer declaraciones sin medir su alcance. Además el discurso fué leído en el consejo de ministros antes de ser pronunciado.

Nosotros debemos ser cándidos atribuyéndole que ha sido dicho sin medir sus proyecciones.

Respecto de que el Brasil esté por el Perú, por ahora es indudable. El tratado de límites recientemente firmado les asegura grandes extensiones en el Amazonas. Perú le ha dado algo positivo y nosotros les dábamos afecto. Entre uno y otro, Río Branco no ha titubeado.

—¿Cree que el Brasil habrá interpuesto sus buenos oficios en la cuestión de Tacna y Arica?

—No solamente una vez, sino en repetidas ocasiones después del laudo. Chile ha contestado que cumplirá el tratado de Ancón.

—¿Qué quiere decir con esto?

—Edwards lo sabe. La situación internacional del continente sudamericano jamás se ha visto en condiciones más nebulosas. La guerra entre Perú y Ecuador vendrá, y si ya no se ha declarado es porque el Ecuador necesita ganar tiempo para comprar armamentos y por lo menos un buque. El Ecuador con un buen buque moderno que se lo entregaran los armadores europeos en plazos de meses si fuera posible, entraría en buenas condiciones. De otro modo tal vez pierda la partida.

Respecto de los demás países que se meten en la contienda Chile tiene que meterse, porque ya está metido y no puede salir del atolladero.

Respecto del Brasil también ya está metido.

La Argentina no es posible saber qué papel asuma, de modo que puede tener proyecciones en todo el continente el actual conflicto, tal vez proyecciones para la futura política americana.

Desde luego, de esto depende el famoso A B C, que cada día se le vé más distante.»

EMPRESTITO—

Esta tarde quedó firmado el decreto que manda pedir propuestas contratando un empréstito por dos millones seiscientos cincuenta mil libras. Las propuestas se abrirán en Londres y Santiago.

El martes 10, á las 10 de la mañana se abrirán las propuestas del empréstito.

CORREOS Y TELEGRAFOS—

Se recibieron comunicaciones del director de correos de la Argentina respecto á las proposiciones enviadas de aquí sobre convenio postal chileno-argentino, prometiendo poner empeño para que se realice.

EL LONGITUDINAL—

Quedó hoy redactado el informe sobre la propuesta Howard para construir el longitudinal, sección comprendida entre Cabildo en Aconcagua y Copiapó, capital de la provincia de Atacama.

CONSCRIPTOS—

El acuartelamiento de conscriptos sorteados, que debían ingresar el 1o. de mayo á los cuarteles, ha resultado un fracaso.

Se presentaron poquísimos ciudadanos; en cambio abundaron los voluntarios. Parece que en todo el país ha ocurrido lo mismo.

ARMAMENTOS—

El consejo de gabinete, asesorado por el general Boonet y el coronel Bari, acordó encargar artillería á la casa Krupp.

El viernes dará por cable autorización al ministro Matte para firmar el contrato.

Se nombrará una comisión de jefes que vigile la construcción. Probablemente se nombrará otra para la recepción del armamento.

CENTENARIO—

El consejo de estado aprobó el proyecto de llamar á 9000 reservistas por cuarenta y cinco días para el centenario.

REPORTAJE AL MINISTRO ECUATORIANO.

Se encuentra en Santiago el diplomático ecuatoriano don Alejandro Cárdenas.

Entrevistado por "El Mercurio" manifestó que la guerra entre el Perú y Ecuador era posible, pero no segura. Cree posible un acuerdo en lo que sea justo y digno.

La parte sensata de ambos pueblos está bien dispuesta á un avenimiento.

Respecto á la situación interna de su país dijo que había mejorado mucho. Con motivo de los temores de guerra todos los partidos se han apresurado á rodear al presidente de la república. El presidente Alfaro goza ahora de gran popularidad.

Por lo que hace á la situación económica del país, dijo que no era mala.

Lo único que la agrava son los compromisos con la empresa ecuatoriana del ferrocarril de Guayaquil á Quito, las que se espera salvar luego.

Refiriéndose á las relaciones con Chile, manifestó que ellas eran en extremo cordiales, que los ecuatorianos vivían muy reconocidos de la confraternidad chilena, cuyas demostraciones no pueden, dijo, ser mejores dentro de la órbita del derecho nacional.

Tales reacciones tienen vieja base en fuertes tradiciones, no son del momento.

Diversas preguntas el diplomático dejó sin contestación, alegando su cargo.

CAMBIO—

—Cambio á 10 7|8. Oro á 16.70.

DIPLOMATICO ECUATORIANO—

VALPARAISO, 4.—Llegó el ministro del Ecuador en la Argentina, señor Alejandro Cárdenas, acompañado de su familia.

El ministro ecuatoriano, Rafael Elizalde, le ofreció un almuerzo en el hotel Royal al cual concurrieron don Pedro Córdoba, alcalde de Guayaquil y candidato á la presidencia, el cónsul señor Freile Larrea y otras personas.

En el expreso de la tarde el señor Cárdenas siguió á Santiago.

Interrogado sobre la probabilidad de guerra entre el Perú y el Ecuador, el señor Cárdenas dijo:

«Tengo muchas y muy grandes dudas respecto á que gran parte de la sociedad ecuatoriana y también la peruana, deseen la guerra. Esto es natural, pues basta sólo inspirarse en la justicia, y que ella presida estas divergencias entre hermanos, para que se acallen todas las ambiciones al respecto.»

El señor Cárdenas agregó: «Conozco muy bien la situación del Ecuador y no creo que el gobierno echara mano de un conflicto armado para mantenerse. Esto sería desprestigiar la justicia misma de nuestra causa. Además, en cuanto á asuntos internacionales, todos los políticos de mi patria piensan lo mismo, y hay entre ellos estrecha y sincera unión para defender la integridad territorial y el honor de la bandera.»

Hablando del canal de Panamá, el diplomático ecuatoriano estima que su apertura será una bendición para los países sudamericanos del Pacífico.

NOTICIAS DE PUNTA ARENAS—

Ayer el vapor inglés Venture, en viaje de Glasgow, encalló en el estrecho y zafó con la marea alta sin averías.

—La compañía Talavi llegó el 2 del corriente, y debutó anoche con buen éxito. Dará 25 funciones y después seguirá viaje á Buenos Aires.

BRASIL

Diversas noticias

RIO DE JANEIRO, 4.—Los cruceros Undua y República particron para la Isla Grande.

—El 5 el presidente recibirá las credenciales del ministro de Rusia.

—La mayoría de los diputados ha resuelto reelegir la mesa directiva y su leader.

—El ministro italiano conferenció con el director de correos, aprobando las bases del convenio postal ítalo-brasileño.

—El presidente inauguró la enfermería de la Casa de detención, regresando luego á palacio.

—Se encuentra enfermo el Dr. Campos Salles.

—El cambio á 16.

—Llegó á Pernambuco el nuevo destroyer brasileño Alagoas.

PERU

Ministro en la Argentina—Armamentos—Brasil y Perú—El señor Maurtúa.

LIMA, 4.—El ministro en la Argentina, señor Alvarez Calderón se embarcará para Buenos Aires el miércoles próximo.

—El ministro ecuatoriano, señor Aguirre Aparicio ha vuelto á entrevistarse con el canciller, lo que hace creer que se activan las gestiones de arreglo con el Ecuador.

La cancillería guarda estricta reserva.

—Se han nombrado prefectos militares para varios departamentos.

—Los vapores mercantes de la compañía nacional, Ucayali y Huallaca, serán artillados.

Personal de ambulancia, tropas y pertrechos se embarcaron en el Ucayali para Piura.

—El ministro norteamericano, Mr. Combos conferenció sobre los asuntos de actualidad con el canciller.

—Se publican los telegramas cambiados entre los presidentes del Perú y del Brasil y las respectivas cancillerías con motivo del canje de las ratificaciones del tratado de límites, abundando los términos de amistad y confraternidad.

—El Ucayali ha traído por vía Panamá, 400 bultos de armamentos.

—Ha llegado en tránsito el ministro de Cuba en Chile, señor Aramburo Machado.

—Del Ecuador no han llegado noticias. La opinión pública se manifiesta aquí tranquila, confiándose en que la paz no se alterará.

—El señor Mautúa nombrado ministro en Venezuela se embarcará para Caracas el lunes.

—En el Ecuador el sábado reaparecerá el diario demócrata «El País».

—Se publican amplios comentarios chilenos sobre la renuncia del ministro de la Riva Agüero.

URUGUAY

LOS ARTICULOS DE "A FRONTEIRA"—

MONTEVIDEO, 4.—Hace algún tiempo se comentaron en la prensa algunos artículos publicados por el diario «A Fronteira», de Santa Ana do Livramento, predicando la guerra civil en este país con la ayuda del partido republicano riograndense en caso de ser electo presidente de la república el señor Batlle y Ordóñez.

«El Siglo» publica hoy una carta que de Porto Alegre le ha dirigido una persona altamente colocada en la administración de Río Grande y amiga íntima del presidente de dicho estado, destinada á desautorizar aquella propaganda y de la que tomo los párrafos que siguen:

«Debo ante todo asegurar que nuestros sentimientos de fraternidad respecto del pueblo uruguayo son bastante fuertes y sinceros para que tengamos recelo en decir lo que nos inspiran los dictámenes de la justicia y del deber.

Si es cierto que en la última revolución que conflagró á Río Grande, el partido colorado uruguayo provocó nuestras represalias y nuestras antipatías, no lo es menos hoy que el tiempo y la conducta de sus principales jefes, continuamente ligados en la digna tarea de reconquistar nuestra amistad, han hecho desaparecer para siempre esas presunciones. Sin duda alguna, la espontaneidad del afecto entre pueblos cuyas costumbres se parecen y cuyos intereses entrechocan, el brasileño y el uruguayo, no pueden encarar con desconfianza y con maldad la solución de los diversos problemas que á ambos países afectan de cualquier manera. Aunque vivimos en contacto inmediato con el Uruguay, no tenemos, no podemos tener alianzas con los partidos políticos que se agiten fuera de nuestras fronteras y unos y otros deseamos todas las felicidades de que son dignos, respetando y acatando lo que les es enteramente peculiar. Y no otra cosa podía suceder desde que nos

—La construcción de la línea de ésta á Laguna Paiva se encuentra muy adelantada, se da principio á la enrieladura y en breve se dará también comienzo á la construcción de la línea telegráfica.

Noticias varias

TOSQUITA, 4.—Después de una persistente sequía ha llovido, lo cual favorece á estos campos en los cuales las faenas agrícolas no podían realizarse por el mal estado de las tierras.

Dada la situación actual del pueblo por las causas mencionadas pasará la fecha del centenario sin que este vecindario haga algo en favor de su celebración.

Banquete

TOTORAL, 4.—Se realizó un banquete dado por sus amigos al nuevo senador por este departamento, doctor Vaca Narvaja.

Los discursos pronunciados por los señores G. Carreras, Vaca y Del Viso, fueron muy aplaudidos.

Fallecimiento

DEAN FUNES, 4.—Un balazo hirió casualmente al jefe del registro civil de ésta, falleciendo ayer en Córdoba.

CORRIENTES

Ornamentación urbana

NOGOYA, 4.—Se ha paralizado la macadamización de las calles por falta de piedra á causa de que la empresa ferrovlaria no proporciona vagones para su transporte.

—Las obras que transforman por completo la plaza Libertad están adelantadas, faltando sólo el relleno de tierra y formación de las canteras para los jardines. La municipalidad de ésa ha prometido donar las plantas de adorno.

—La ordenanza municipal sobre limpieza y blanqueo de las casas está siendo cumplida por los propietarios.

La mayoría de las casas han sido ya pintadas, presentando la ciudad un bonito aspecto.

El comisario Paniagua

SAN ROQUE, 4.—Es criticada la actitud del juez del crimen Dr. Bonastre, en el proceso fraguado por el comisario departamental, Alejandro Paniagua, contra don Domingo J. Olivieri.

El señor Olivieri instauró recurso de hábeas corpus ante el juez del crimen, por la detención arbitraria del ciudadano Amadeo Pereira, y el comisario Paniagua pretendió obligar al preso Pereira á que declarara que jamás estuvo detenido, ni autorizó al señor Olivieri á que entablase el recurso deducido.

El señor Pereyra se negó á la pretensión del comisario, y fué puesto en la barra.

En esa circunstancia, el comisario, en connivencia con el sujeto Severo Villalba, fraguó una declaración de Pereyra, que no sabe firmar, y ni siquiera asistió á tal audiencia, haciéndolo exponer que nunca estuvo preso, ni facultó á nadie para denunciar este hecho ante el juez del crimen, en acta falsa firmada por el mismo comisario y el sujeto Severo Villalba, á nombre del supuesto declarante.

El juez del crimen, doctor Bonastre, decretó la prisión del señor Olivieri, por delito de falsedad.

El juez Bonastre sobresee en la causa sin siquiera instruir sumario.

El señor Olivieri apeló en parte de la resolución del juez Bonastre, y nombró defensor al doctor Carlos J. Benítez, pidiendo también copia auténtica de todo el proceso para reivindicar su buen nombre, publicándolo en folletos.

Se sabe de buena fuente que el gobernador Vidal, á su regreso de Buenos Aires, separará de su puesto al comisario Paniagua.

—El río Santa Lucía está crecidísimo. Continúan las lluvias.

ENTRE RIOS

Superior tribunal—Traslación de tropas. Hacinamiento peligroso de conscriptos

PARANA, 4.—La vacante del superior tribunal por renuncia del doctor Emerio R. Tenreyro ha sido llenada con el fiscal doctor Eduardo G. Sobral, siendo reemplazado éste por el juez del crimen doctor Arturo S. Guzmán y éste por el fiscal del crimen doctor Manuel J. Acebal.

Para este último puesto fué nombrado el doctor Federico Ruck Uriburu.

—En reemplazo del doctor Alfredo Rodríguez últimamente fallecido en Concordia se nombró al doctor Juan J. González.

—Personas que han asistido á la salida en el puerto á bordo del vapor Colonia de las tropas de esta brigada que se embarcaron para ésa esta tarde no encuentran palabras para vituperar las malas condiciones en que va la tropa en un hacinamiento peor que las haciendas en los trenes del ferrocarril.

Dicha embarcación lleva 1104 hombres, entre jefes, oficiales y tropa y unos cien caballos 20 mulas y 20 vehículos.

Se considera esta carga excesiva y se teme las consecuencias que sufrirá el barco si por casualidad se presentase mal tiempo.

Viaje del doctor Parera—Renuncia del doctor Marchini—Elecciones—Las Lechiguanas

PARANA, 4.—Esta tarde salió para ésa el gobernador doctor Parera con objeto de asistir á la consagración de monseñor Abel Bazán. Delegó el mando en el presidente de la cámara de diputados, doctor Parera Denis.

—El sábado próximo renunciará su puesto de ministro de hacienda el doctor Marchini, candidato á la vicegobernación de la provincia.

Se hará cargo de esa cartera el ministro de gobierno señor Manuel Leiva, quien desempeñará el puesto de ministro general hasta el fin de la gobernación del doctor Parera.

El ministro doctor Marchini retardó su renuncia á fin de tener tiempo de poner al día los asuntos pendientes de su ministerio.

—Se lanzó un decreto convocando para el 5 de junio próximo á los círculos electorales de la provincia para las elecciones de electores de gobernador y vice y á los círculos de Diamante, Villaguay y Paraná (Campana) para elegir diputados, á los distritos electorales de Uruguay, Victoria, La Paz, Nogoyá, Federación, Concordia y Gualeguaychú para elegir senadores.

—La prensa local se ocupa de la cuestión de límites entre Buenos Aires y esta provincia, defendiendo con datos históricos, geográficos y legales que Las Lechiguanas han formado siempre parte integrante de Entre Ríos, desde que la provincia fué creada por el director Posadas en 1814. Traen también á colación el dictamen especial que dió el departamento de obras públicas de la nación, previos los estudios necesarios, estableciendo que el brazo principal del río Paraná, el Palweg, corría al sur de las islas Lechiguanas, límite natural de Entre Ríos y Buenos Aires.

«El Diario» dice que «el gobierno y la legislatura bonaerenses, al lanzar el decreto sosteniendo sus derechos á la zona litigiosa, los han dado á luz en las postrimerías del gobierno del señor Irigoyen, tal vez para congraciarse la opinión antes de poner en manos del señor Arias los emblemas gubernativos.»

—Con excepción de dos, han presentado su renuncia los médicos con cuyo nombramiento integró la intendencia municipal las comisiones higiénicas domiciliarias.

—Ayer dieron un paseo militar los cuerpos de línea que forman esta brigada reforzados ambos por los contingentes de reservistas recién incorporados y lucieron las primeras compañías los nuevos uniformes y las bandas lisas con los tambores con los colores patrios. Ambos cuerpos practicaron algunas evoluciones en plazas y calles, dando pruebas de instrucción militar adelantada y buena disciplina.

EL PLEITO SOLER

Una transacción—Bases propuestas

CONCORDIA, 4.—Como anticipé, se tramita una transacción al viejo litigio que sostiene la municipalidad con el señor Gregorio Soler por las tierras del ejido.

Las bases que propone este señor son las mismas convenidas por la ordenanza municipal de abril de 1890, que por gestiones de la misma corporación fué anulada después y la que establece que se dejen sin efecto ni valor alguno las mensuras practicadas hasta la fecha para deslinde de la legua de campo comprada por el gobierno de la provincia al general Urdinarrain para la fundación de la ciudad de Concordia.

Para llevar á cabo el referido deslinde se procederá á una nueva mensura tomando por base el alambrado norte del potrero conocido por del Violín, hoy del señor Clusellas y tirando una línea desde el ángulo noroeste de este potrero hasta el arroyo Yuquerí, de manera que la legua cuadrada quede encerrada entre la nueva línea, el río Uruguay y el arroyo Yuquerí Grande.

Esta nueva mensura se practicará por los agrimensores, uno nombrado por cada parte llenando en un todo las formalidades exigidas por la ley.

En caso de disconformidad entre ambas partes se nombrará un tercero por el juez federal de sección.

El señor Soler se obliga á respetar todas las ubicaciones de terrenos de particulares que la municipalidad tenga fuera de la legua medida, no pasando del arroyo Aguí Chico, á cuyo efecto dona gratuitamente 240 hectáreas de tierra y el resto que pudiera faltar hasta la integración completa de todos los títulos, se compromete á cederlo á razón de 170 $ la hectárea y pagadero la mitad al contado y la otra mitad á seis meses.

A los efectos del artículo anterior, la municipalidad proporcionará al señor Soler los datos necesarios oficiales que presentan las ubicaciones hasta la fecha y las que se hagan en lo sucesivo en los terrenos que quedan fuera de la línea establecida.

Los gastos originados por la litis los satisfará en el orden causado cada parte y entre ambos los de la nueva mensura.

Demostración—Varias

CONCORDIA, 4.—Anoche debió efectuarse un banquete de despedida al jefe del regimiento 9o. de infantería, comandante Juan Gabriel Serrato, que le ofrecían sus inmumerables amigos, pero éste rehusó la demostración.

Los diarios locales ocupándose de la ida del regimiento 9o. dejan entrever que no volverá á Concordia por falta de cuarteles, pero el pueblo en general cree que volverá, pues Concordia es un punto destinado á guarnición de tropas en la organización del ejército, estando además dispuesto la construcción de cuarteles sin que hasta la fecha el ministerio haya determinado el cumplimiento de esa ley.

—La mejor impresión ha causado la designación del doctor Juan José González para juez en lo criminal de esta circunscripción judicial.

El doctor González desempeñaba el cargo de defensor de menores.

—El intendente doctor Vidal ha convocado á una reunión á los empleados públicos, la que se celebrará mañana en la casa municipal, con el objeto de adherirse al congreso que se celebrará en ésa.

—Regresó de Curuzú Cuatiá, siguiendo para Colón y Paysandú, el jefe de la sección de protección del ministerio de agricultura, doctor Manuel Secler, quien prosigue los estudios sobre la raza Devit que tanto interés despierta entre los hacendados de esta zona.

—Una empresa de luz eléctrica ha dado principio á las instalaciones de la gran iluminación de la plaza de Mayo y casa municipal.

—Se reclama la pronta integración de la sala en lo criminal del superior tribunal, pues la vacante dejada por renuncia del doctor Tenreyro es causa de retardos y perjuicios.

—El vecindario de la colonia San Salvador reclama el establecimiento de un juzgado de paz, pues su importancia así lo exige, siendo muchas las molestias y perjuicios que ocasiona á las personas que se ven precisadas de la justicia de paz.

—Se anuncia que el martes próximo llegarán á Concordia en jira política los doctores Prócoro Crespo y Emilio Marchini.

La permanencia de aquellos viajeros en Concordia será breve, pues se anuncia que el miércoles seguirán viaje para Federación. La comisión nombrada para agasajar á los candidatos durante su permanencia en Concordia ha resuelto dar un banquete, que será servido en la confitería Colón.

SANTA FE

PROYECTO—

ROSARIO, 4.—En la próxima sesión, á celebrarse se tratará el proyecto del diputado Dr. Barlet, proponiendo la anexión del distrito Urquiza al departamento Caseros.

NOTAS AGRICOLAS—

De las regiones agrícolas comunican que los colonos están muy satisfechos con las últimas lluvias que facilitan grandemente la preparación de las tierras para la nueva siembra.

En cambio los colonos que aun tienen el maíz en trojas, se quejan de esas lluvias, que mantienen la humedad del grano, imposibilitándoles la entrega de las partidas vendidas.

INUNDACIONES—

En el norte las últimas lluvias han inundado grandes extensiones de aquella región.

Numerosos pobladores se ven obligados á abandonar sus viviendas y trasladarse á los lugares altos para librarse de las consecuencias molestas y perjudiciales de las inundaciones.

Los obrajes han suspendido sus faenas por hallarse las tierras anegadas, lo que ha traído como resultado que muchos obreros queden sin trabajo y tal vez sin los medios necesarios para vivir y para trasladarse á otros puntos.

El tráfico de trenes y de carros se hace con dificultad y ante estos inconvenientes que entrañan grandes perjuicios para el comercio y pobladores en general del norte de la provincia, se indica al gobierno la conveniencia de hacer estudios para la realización de obras de desagües y canales que los evitan en el futuro.

INSTRUCCION PUBLICA—

Aun el ministro de instrucción pública de la provincia no ha reconsiderado su resolución anterior suprimiendo las becas acordadas por la administración anterior. La resolución del ministro se basaba en el abuso cometido en la concesión de becas que en gran parte se concedieron á alumnos de familias pudientes, pero, á la vez que se anula ese abuso con la supresión absoluta de los becados, se perjudica á muchos que en realidad son de familias pobres y no podrán continuar sus estudios sin el auxilio de las becas. Es sobre éstas últimas que se solicita una reconsideración del ministro.

FIESTA HIPICA—

Promete tener gran concurrencia la fiesta hípica que se celebrará mañana en el hipódromo del Parque Independencia bajo los auspicios de la Sociedad protectora de niños huérfanos. La fiesta ha sido organizada por la Sociedad Sportiva Rosarina y asistirán á ella numerosas familias.

BANCO DE LA NACION—

Durante los cuatro meses del año actual el Banco de la Nación de ésta ha tenido un movimiento de descuentos y giros por valor de 28.000.000 $. Actualmente la cartera del banco, por concepto de descuento, asciende á 20.000 000 $.

TRANVIAS ELECTRICOS—

Esta tarde se ha efectuado una conferencia entre el representante de la empresa de tranvías eléctricos, D. Jorge Michez, y varios miembros del concejo deliberante. Versó sobre el proyecto de modificación de recorridos y establecimiento de nuevas líneas, deseando que el concejo dicte una solución á varias cuestiones que existen pendientes.

El Sr. Michez manifestó que se tiene proyectada la instalación de cuatro líneas que serán las 17, 18, 20 y 21, siendo necesaria la apertura definitiva de la Avenida Belgrano para proceder á la habilitación de la 12.

La línea 17 tendrá el siguiente recorrido: Avenida Pellegrini, 25 de Diciembre, San Juan, San Martín, San Lorenzo, Corrientes, Avenida Wheelsvright, volviendo por ésta á Callao, La Plata, Santa Fe, San Martín, Avenida Belgrano hasta el punto de partida.

La línea 18 tendrá un recorrido parecido y facilitará la comunicación del puerto con otra zona de la ciudad.

MERCADO DE HACIENDA—

Ha llegado de Buenos Aires el ingeniero Juan P. Gastaldi, director de las obras de la construcción del mercado de haciendas.

Realizó una visita de inspección á las mismas, comprobando el estado de adelanto en que se encuentran, que permitirán su funcionamiento para julio próximo. Actualmente se construye el pabellón de la administración, corrales y otras dependencias.

LA EVASION DE PRESOS—

La comisaría de investigaciones no descansa en su intento de descubrir el paradero de los quince evadidos que aun quedan en libertad, habiendo logrado reunir algunos datos que podrían traer como resultado el arresto de tres ó cuatro de ellos.

Por orden del juez de instrucción doctor Lagos fué detenido otro centinela de la guardia de cárceles, Pedro Araujo. Este afirma que no pudo ver evadirse á los presos, pues estaba de facción á una cuadra y media de distancia, cerca de la calle Sulpacha.

Hoy declararán nuevamente el jefe de celadores Roldán, los soldados Acevedo y Arapi y los tres presos caídos nuevamente en poder de la autoridad.

El doctor Lagos se ha dirigido á la jefatura política, pidiendo sean identificados y prontuariados todos los presos de la cárcel penitenciaria.

La mayor parte de ellos lo estaban, pero faltan varios cuya ficha dactiloscópica no figura en la correspondiente oficina policial.

De los interrogatorios y de la averiguación resulta que el organizador de la fuga es el penado Juan Martínez, Pedro López y Ramírez (a) El Guanaco, condenado á seis años por robo.

Uno de los evadidos de la cárcel penitenciaria, capturado por la policía, se escapó esta tarde en una forma audaz é inesperada.

Es el evadido Luis Borrazo (a) El Potrito, que fué capturado ayer. Hoy fué conducido con cadena en la muñeca á los tribunales, para prestar declaración ante el juez de instrucción, y al regresar, siendo conducido por el vigilante que lo sujetaba con una cadenita, de improviso dió un tirón y acto seguido dió un fuerte golpe con la mano á la cabeza del vigilante, que cayó al suelo medio atontado.

Aprovechó este momento para sacarse la cadena de la muñeca, que arrojó sobre el vigilante y huyó.

El hecho ocurrió en la calle General Mitre, á la altura de la de Rioja.

Sábese que fué al domicilio de un conocido, donde sacó un poncho para escaparse con dirección al campo.

La policía le sigue la pista, esperando capturarlo nuevamente.

CONCEJO DELIBERANTE—

En la sesión que celebrará el viernes el concejo deliberante procederá al sorteo de los contribuyentes para formar las mesas en la próxima elección municipal.

ESTADISTICA—

De la estadística del registro de propiedades correspondiente al mes de abril tomo los siguientes datos:

Propiedades: Se anotaron 665 ventas en 7.718.126 $; nueve contratos de arrendamiento, 163.532.12 rectificaciones, una ratificación, 39 inscripciones de títulos viejos, nueve declaratorias de dominio, ocho divisiones de condominio, 41 hijuelas en 827.263, una promesa de venta en 12.500 $, una aceptación, dos rescisiones de contratos, dos contratos de sociedades en 110.701 pesos, diez títulos supletorios, dos donaciones, una rescisión de venta, dos restricciones de hijuelas y una permuta.

Hipotecas: Se inscribieron 207 hipotecas por 3322.61 $, 116 cancelaciones en pesos 1.106.581, cinco recibos 10.750, una prórroga 12.000, siete liberaciones 39.836.

Tutelas y curatelas: Se inscribieron 65 declaratorias de herederos, seis nombramientos de tutores, una administración de bienes.

Embargos é inhibiciones: Se anotaron 26 embargos, 21 levantamiento, 20 inhibiciones y 41 levantamientos.

Se expidieron 977 certificados de gravamen, 181 de poderes, 25 informes y se contestaron 70 notas.

Lo recaudado por concepto de derechos fiscales asciende á 52.205 $.

MITIN OBRERO—

Hoy se publicó el siguiente manifiesto:

«Las sociedades gremiales obreras de esta localidad ponen en conocimiento del público que en vista de no haberse podido realizar el mitin que debía tener lugar el 1o. de mayo y habiendo la idea de realizar otro mitin el próximo domingo para apoyar la petición que en breve se entregará al poder ejecutivo, y que consiste en la derogación de la ley de residencia, libertad de los presos por cuestiones sociales y libertad y amnistía para los prófugos y desertores del ejército, cuyas razones para ese pedido haremos públicas mañana, se ha resuelto por unanimidad de los representantes de las distintas sociedades realizar un gran mitin el día 8 á las 3 de la tarde en la plaza López, con el mismo itinerario y puntos de reunión indicados en la manifestación anterior. Siendo este mitin de doble valor y significado, esperamos la presencia de todo el pueblo del Rosario, quien como un solo hombre concurrirá á esta manifestación de dignidad y justicia.—El comité.»

EMPRESTITO DE 1.900.000 ESTERLINAS

Cláusulas del contrato—Destino del dinero. Reunión política

SANTA FE, 4.—El ministro Paz firmó el convenio ad referéndum con los representantes del Banco de París y Países Bajos, señores Renard, Jarislowsky y Portalis y compañía, para realizar un empréstito por 1.900.000 libras esterlinas.

Dichos banqueros son compradores al firme de los títulos de este empréstito.

Estos serán del 5 por ciento de interés y de amortización anual acumulativa y serán tomados al 89 de su valor nominal, libres de todo gasto ó comisión, exceptuando el impuesto de sello extranjero.

El gobierno destinará el producto de esta operación al retiro del empréstito de pesos 3.500.000 oro del puerto de Santa Fe, del 6 por ciento; al retiro de la deuda interna del 7 por ciento, de 1903 y 1906; al pago de la deuda flotante; á la terminación del puerto; la construcción de la casa de policía del Rosario y terminación de la penitenciaría de la misma ciudad; á la construcción de nueve edificios escolares en Castellanos, San Martín, Reconquista, San Justo, Vera, San Cristóbal, Garay, San Javier y 9 de Julio, y seis edificios para policía, receptorías y juzgados de paz, en construcción en General López, San Lorenzo, Iriondo, Caseros y Belgrano.

Los servicios de la deuda actual, á fin del corriente año demandarían 2.631.792.46 pesos por intereses y amortización. Si se realiza el nuevo empréstito, sólo aumentaría el servicio en 160.388.50 $, quedándole al gobierno 7.663.600 $.

Espérase la determinación de algunos detalles por los banqueros europeos para someter á la consideración de las cámaras la ley correspondiente.

La noticia de esta operación financiera ha causado buen efecto, porque se tiene en buena cuenta el crédito de la provincia.

—Los senadores que conferenciaron con los delegados del partido constitucional han pretendido oponerse á que los diputados tuvieran una representación proporcional á su número en la nueva junta. Se muestran disgustados por las demostraciones que han realizado éstos, significando su voluntad de acompañar al gobierno.

El doctor Echagüe ha manifestado que él no es enemigo de esta situación ni está embarcado en la campaña de oposición que hacen algunos políticos que formaban en las filas del partido popular.

El doctor Cabral ha desmentido que haya celebrado conferencias políticas con enemigos del gobierno.

BUENOS AIRES

Centenario—Varias

BAHIA BLANCA, 4.—Entre este vecindario se hacen trabajos para que con motivo de las fiestas del centenario, la empresa del ferrocarril del Sur haga correr trenes especiales entre esta ciudad y esa capital y rebaje los precios actuales, concediendo además boletas de ida y vuelta válidas por tres meses, con el fin de poder visitar las exposiciones.

—La comisión del centenario subvencionará una empresa teatral para que funcione en el Colón durante la Semana de Mayo.

—Habiéndose propalado la noticia de que la Marina Mercante pensaba enajenar ó arrendar parte de sus elementos de navegación, esta empresa hace saber por la prensa local, que tal rumor carece de fundamento, pues precisamente ahora se ha resuelto ampliar sus servicios en vista del creciente favor que la dispensa el público.

—Encuéntrase gravemente enferma la señora Silvia Lavié de Torranza Torino.

—Los amigos del señor León Bertmann, gerente de la casa cerealista Luis Dreyfus y compañía, le ofrecerán mañana una comida con motivo de ausentarse para Europa. Dadas las simpatías con que cuenta el señor Bertmann en la sociedad y en el comercio de esta ciudad puede descontarse el éxito de la demostración.

—Se encuentran muy adelantados los trabajos del tranvía á Villa Hardin Green. Actualmente se están colocando los rieles á la altura de la chacra 207.

—Llegaron de esa capital los señores Ernesto Parral, Alfredo Fregueiro y Emilio Anchorena.

—Las ofertas por trigos continúan suspendidas.

Por avena se hacen á 4.87 los 100 kilos puesto á bordo. En el mercado de productos se vendieron algunos pequeños lotes de lana y cueros con el siguiente resultado: lana procedente de la cordillera, suelta, de 5.90 á 5.80; de Pichi Mahuida, borrega fina, 7, cruza 8; de Río Colorado, segunda esquina, cruza, 8.20. Cueros vacunos 11.80 y 11, de potros 4.20 y 4.40, cerda 14, pluma pintada 4.40 y 5.

En el mercado Victoria entraron 9331 kilos de lana, 18.635 de cueros lanares, 35 de potro, 1666 de vacunos, 368 de cerda, 17 de pluma y 904 de cueros cabríos, y salieron 9337 de lana, 16.235 de cueros lanares, 9 de cabríos y 97 de cerda.

Asociación de maestros

RANCHOS, 4.—La Asociación de maestros, ha resuelto acordar á los miembros de la asociación que hayan prestado más de 25 años de servicios en la enseñanza una insignia y un diploma que testimonie el hecho.

La insignia, esculpida en oro, consistirá en una antorcha rodeada de una palma sobre un círculo; llevará en el anverso esta leyenda: «Asociación de maestros de la provincia de Buenos Aires» y en el reverso otra con el número del socio agraciado. La única maestra con más de 25 años de servicios en Ranchos es la señora Saturnina T. de Basso, á la cual le será entregado el diploma probablemente el 25 del corriente mes en un acto público que promete gran lucimiento por las muchas relaciones con que cuenta la obsequiada.

Varias

LOS TOLDOS, 4.—El vecindario espera ansioso la resolución del nuevo gobernador en la petición que elevará sobre nuestro comisionado, señor del Castillo y encargado escolar, señor Rocca, existiendo la confianza que se hará lugar á la petición.

—El 15 del corriente empezará á construirse el edificio propio del Banco de la Provincia.

El senador Piaggio—Inauguración

RAMALLO, 4.—En carta del padre Piaggio, recientemente electo senador á la legislatura de la provincia por esta sección, dirigida al cura párroco de ésta, le dice haber destinado la cuarta parte de su dieta mensual en beneficio de los templos de los pueblos que lo eligieron.

—Para el 22 del corriente se inaugurará oficialmente la escuela pública recién instalada en el campo de los señores Juan y Mariano Mutti de este partido. Con tal motivo habrá fiestas con asistencia de las autoridades del pueblo.

—Por breves momentos ha sido nuestro huésped ayer don José M. Catalá.

Enlace—Carrera

CARMEN DE ARECO, 4.—En breve se celebrará en ésta el enlace de la señorita Carmen Lijó con el señor Pedro Mont. Resultará todo un acontecimiento social.

—La comisión en pro del alumbrado público ha contratado 15 focos que se colocarán en breve y gestiona contratar otros 15 para inaugurarlos en el próximo centenario.

—Mañana se correrá una interesante carrera por 1000 pesos, concertada con un caballo propiedad del señor Visitación Gordillo, contra una potranca producto de la cañada Villa Rosario. Hay gran interés entre los aficionados.

Varias

SAN ANDRES DE GILES, 4.—Los empleados cesantes de la defensa agrícola se hallan impagos por varios meses.

—Siguen con actividad los trabajos para la celebración del centenario.

Renuncias—Registro civil

ZARATE, 4.—Los señores Pedro Silvetti y Pedro J. Luna, miembros del consejo escolar local, han presentado sus renuncias con carácter indeclinable. Se atribuye á desacuerdos surgidos en el seno del citado consejo.

—El movimiento habido en el registro civil durante abril pdo., es el siguiente: 67 nacimientos, 15 defunciones y 11 matrimonios. De los 67 nacimientos, son 40 varones y 27 mujeres.

La población sin médico

HALSEY, 4.—Hace dos meses que esta población se encuentra sin médico, ocasionando á los que necesitan asistencia médica gastos y trastornos, para trasladarse á General Pinto, pueblo más cercano de ésta, que dista doce leguas. A los que no les es posible trasladarse por no permitirlo su estado de salud se ven en la necesidad llamar á un médico de dicho punto ó de General Villegas, tienen que gastar sumas crecidas.

Es de mucha urgencia la existencia de un médico efectivo, pues esta población cuenta con más de 2000 habitantes y en la actualidad existen varios casos de fiebre tifus.

Registro civil—Alumbrado público. Nombramiento

RAWSON, 4.—Se halla instalado el registro civil, lo que viene á llenar una necesidad muy sentida y que desde mucho tiempo atrás reclamaba este vecindario.

—Pronto se dará principio á la colocación del alumbrado público en ésta, procediéndose también al arreglo de las calles.

—Ha sido nombrado médico municipal el doctor Sánchez.

Nota á la comisión de fomento de bibliotecas—Mejoras urbanas

HINOJO, 4.—La comisión de la biblioteca hizo entrega al senador Mendiburo de una nota para la comisión de fomento de bibliotecas de la provincia para que patrocine á esta institución ante la comisión, pues á pesar del poco tiempo que tiene de fundada cuenta con numerosos libros y un vecino prometió regalar el terreno para el edificio, que piensa construirse.

—El intendente municipal del partido ha nombrado una comisión asesora municipal compuesta por los señores Nicanor Pardiellhan, A. Amado Cattaneo y José Acosta para que informen á da intendencia sobre todas las mejoras posibles para la localidad.

Telegrama al doctor Sojo

ROQUE PEREZ, 4.—Numerosos amigos particulares y personas sin distinción de color político han dirigido un telegrama de felicitación al doctor Sojo por su designación de ministro de obras públicas de la provincia.

TERRITORIOS NACIONALES

LA HUELGA EN EL FERROCARRIL

Al ministro del interior—Actitud de la población

PUERTO DESEADO, 4.—Continúa la huelga general de obreros del ferrocarril. Ayer se dirigieron al ministro de obras públicas pidiendo su protección y haciéndole saber las causas que les indujeron á declararse en huelga. Se espera que el ministro atenderá el pedido por ser éste justo.

La policía todavía no ha tenido necesidad de intervenir en un solo caso de desorden. El comercio y los vecinos dan alimentos y vivienda á más de trescientos obreros faltos de recursos.

—Varios estancieros y vecinos caracterizados se reunieron anoche en casa del señor Enrique Barlotti, á fin de festejar el nombramiento del doctor Alejandro O'Connor para juez letrado del territorio.

RIO GALLEGOS, 5.—Más de 400 obreros del ferrocarril de Deseado á Nahuel Huapí, se han declarado hoy en huelga, reclamando aumento de jornal.

ECOS DEL DIA

Una glosa ilustrativa

Con motivo de la transmisión del mando en Buenos Aires, el gobernador saliente y el entrante han creído oportuno dar á conocer sus vistas sobre la situación política de la provincia y sobre los efectos que ella determina en materia electoral. Naturalmente, ambos han coincidido en lo fundamental de sus apreciaciones. Para los hombres que están en el gobierno todas las deficiencias de la vida política son debidas á la inercia popular; para los que están en la oposición son debidas al fraude y á la violencia oficialistas. No debe extrañarnos que esta filosofía tan profundamente humana haya primado con sus formas más simplistas en los dos discursos de la reciente ceremonia. Lo mismo el señor Irigoyen que el señor Aires, han debido borrar los recuerdos más salientes de su propia actuación para abandonarse al entusiasmo de la apología gubernista. Pero probablemente hablaban con sinceridad cuando imputaban á los partidos el relajamiento de la acción cívica y cuando agregaban el acápite que es de rigor en estos casos para la prensa de la capital. Las perspectivas de la altura suelen deformar la visión de las cosas y precisamente por eso es que los estadistas constituyen una excepción en el común de los mortales, al no sufrir tales errores ni dejarse guiar por ellos. Pero, con la misma lógica y con la misma verdad, mirando las cosas desde el llano podría argüirse que la responsabilidad entera ha correspondido al gobierno. Tendríamos así fijados los dos puntos extremos de la controversia y nos sería más que difícil conformar en absoluto á uno ú otro la enseñanza que se desprende de los hechos.

La verdad hay que buscarla en un término medio razonable, mediante una distribución proporcional de culpas, como sucede siempre cuando se examina un estado político tan profundamente viciado y una libertad democrática tan ostentosamente escarnecida.

El pueblo de la provincia no puede rechazar sino en parte los reproches que se le dirigen. Cuando una colectividad sabe defender sus derechos contra la usurpación oficial ó siquiera oponer su protesta contra la impunidad de los abusos es imposible llegar á un extremo de falsedad como el que impera en Buenos Aires. Este régimen de la parodia democrática, erigido en única fuerza motriz del mecanismo electoral, no puede ser implantado con éxito sino cuando la pasividad y el renunciamiento de la masa popular lo autorizan á entronizarse. Es el caso de la provincia. Desde hace mucho tiempo no existen en ella ni siquiera esas transacciones con la rectitud de las formas constitucionales, que son el último homenaje del fraude á la legalidad. Allí todo se hace sin el disimulo del escamoteo y es un hecho tan notorio como cualquier acto regular de gobierno, la designación de los puestos electivos realizada invariablemente en los despachos oficiales y notificada al pueblo con todos los caracteres de una resolución definitiva. ¡A buen seguro que no se realizan estas proezas cuando laten todavía en el espíritu público los impulsos indomables con que ha escrito sus páginas más brillantes la historia de la libertad!

Pero si es cierto que el pueblo ha delinado el ejercicio de sus derechos y la custodia de sus libertades, no lo es menos que el gobierno, obligado por definición á combatir ese síntoma fatal, sólo se ha procupado de estimularlo para sacarle provecho en beneficio de sus intereses. La misión primordial del gobierno consiste en impulsar y dirigir el esfuerzo colectivo en el sentido del progreso: en remediar los vicios, en mejorar los medios, en levantar los ideales, en ilustrar las aspiraciones de la masa, mostrándose digno de orientarla en su marcha y de sostenerla en su acción. Lejos de eso, los gobiernos de la provincia sólo se han ocupado de utilizar las ventajas del renunciamiento público para imponer su predominio con un criterio más inclinado al botín de la conquista que al mejoramiento de las instituciones. Se han escudado tras la impunidad que les aseguraba la inercia colectiva para erigirse en propietarios exclusivos del mecanismo electoral y para imponer á la provincia la depresión de los más subalternos caudillismos. Cada vez que un partido político, bueno ó malo, grande ó chico, viejo ó nuevo, ha querido ensayar sus fuerzas en los comicios el fraude oficial le ha cerrado el paso, encastillado en sus posiciones, demostrándole que la lucha no era posible contra la fuerza incontrastable de las actas fraguadas en los cenáculos gubernistas. Recientemente, para no ir muy lejos, se ha discutido como una cuestión normal de gobierno si había de reconocerse á un partido opositor los votos que había logrado acreditarse contra todas las violencias de la parodia comicial, y la resolución contraria era conocida mucho antes de ser votada en la legislatura. Esa ha sido la acción oficial: una acción estrecha de miras interesadas, inspirada en las conveniencias de círculo, sin otro designio que aprovechar en beneficio propio el abandono de la masa electoral. Y ahí está la falta más grave de nuestra vida política: en la falta del ideal civilizador y de las aspiraciones progresistas por parte de los gobiernos, que en vez de obrar como mandatarios en nombre del interés común obran como conquistadores en el disfrute de las posiciones adquiridas.

No se ha necesitado mucho tiempo para que un ejemplo práctico glose las declaraciones de los dos gobernadores platenses: la elección del señor Irigoyen como senador nacional, por una legislatura fraguada con todos los escándalos del fraude oficial, que ha debido ponerse fuera de la ley demorando más de dos meses la designación para hacerlo recaer en un ciudadano doblemente inhabilitado para ejercerla.

Contra las palabras ahí está el hecho que abarca en una sola síntesis todo un proceso de moral y de verdad sobre la política del gobernador saliente y del entrante.

Las tarifas del Transandino

Se anuncia que en breve será firmado el tratado de comercio con Chile á base de liberación recíproca para todo el intercambio, con excepción del vino de grueso consumo, que ambos gobiernos reservan para la provisión de las industrias internas.

Al mismo tiempo que la política aduanera suprime las barreras fiscales con el propósito de estrechar y ensanchar relaciones comerciales, la empresa del ferrocarril Transandino las suplanta con tarifas tan exorbitantes, que hacen inaccesible el tráfico por la cordillera, libre, como lo declara el tratado.

Si se hubiera rebuscado el medio de frustrar esta iniciativa de la política internacional, no se habría encontrado otro más poderoso y fatal que el de tarifas obstruccionistas y prohibitivas de las comunicaciones que el tratado se prometía fomentar.

Las tarifas establecidas lo han sido con un criterio de avaricia sórdida y contraproducente, que pretendiendo esquilmar el tráfico llega á suprimirlo, imitando al que mató la gallina de los huevos de oro de la fábula.

El más elemental criterio de explotación aconsejaba fijar tarifas que estimulasen las relaciones comerciales y con ellas la industria del transporte ferroviario. Pero la empresa impone fletes cuyo recargo imposibilita la concurrencia en los respectivos mercados, donde otros competidores le disputan el consumo.

Para la Argentina esas tarifas prohibitivas no son mayor obstáculo, pues el ganado, el principal si no único ramo de comercio por hoy, puede prescindir del transporte ferroviario, continuando con el tradicional del arreo por los boquetes y pasos de la cordillera, más barato aunque sea más tardío.

Aunque esas tarifas fuesen más módicas, no inducirían á los ganaderos ó importadores de ganado á servirse del ferrocarril, á no ser en casos excepcionales en que las exigencias del mercado chileno levantasen los precios y la premura de aprovechar la oportunidad de la carestía permitiese soportar los recargos.

Para los inmediatos intereses y conveniencias del principal artículo de comercio con Chile, esas tarifas no afectan á la Argentina.

Pero no sucede lo mismo para las importaciones chilenas, cifradas en la liberalidad otorgada al vino fino, que tiene que hacer un largo recorrido por vía férrea, y cuyo resultado depende del precio del transporte, que fijado con inconsiderada sordidez fracasaría los propósitos del tratado, dejando al vino en condiciones más desventajosas que las que hoy tiene por vía marítima.

La eficacia del tratado, si ha de obtener las ventajas prometidas, deriva, pues, del costo del transporte.

Con los fletes establecidos por el Transandino es absolutamente imposible que el vino chileno pueda salvar las trabas levantadas por las tarifas del mismo, que imponen al producto un precio de venta superior al del similar concurrente.

El tratado queda, pues, de hecho malogrado en sus móviles y propósitos inmediatos y ulteriores, de cultivar relaciones y prácticamente esa línea resulta de recreo para turistas, á los cuales les es indiferente el costo del pasaje.

Para la industria y el comercio, la línea es como si no existiese, pues no la ocupará como agente de transportes.

El gobierno chileno ha asentido con su anuencia á esas tarifas usurarias, pues de otro modo habría ejercitado los medios y su autoridad para moderarlas y encuadrarlas en el criterio de su gestión diplomática.

La empresa mencionada goza de la garantía del tesoro chileno; es decir, que las tarifas en realidad las fija el gobierno, puesto que él costea las diferencias del rendimiento líquido garantido.

La empresa tiene un interés nominal en la fijación de esas tarifas, asegurada como está por la responsabilidad y el concurso subsidiario del gobierno. El precio del transporte es, pues, para ella un punto accesorio, desde que lo que no sufrague el tráfico lo completa y provee el tesoro hasta integrar el dividendo de 5 o|o asignado al capital invertido.

Las tarifas han debido ser sometidas á la revisión, estudio y aprobación del gobierno, y éste ha debido imponer las reducciones exigidas por los intereses públicos y la política comercial á que ha respondido el patrocinio oficial á la empresa.

Si no lo ha hecho por error ó negligencia, á él le corresponde la responsabilidad

entantes, no esperaba que los hechos se llevaran á cabo en la forma que se produjeron. Se tenía conocimiento de que algo se tramaba contra el adefesio prohijado por la comisión del centenario; pero se sospechaba que el ataque fuera llevado, de sorpresa, por un pequeño grupo de personas.

De manera que fué intensa la sorpresa que experimentaron los agentes, al notar, á la hora indicada, que, como obedeciendo á un conjuro mágico, surgieran de todos lados grupos numerosos de jóvenes, profiriendo vítores á la patria y lanzando gritos hostiles á la comisión del centenario. De todos los pasajes del Bon Marché y de algunas casas de la calle Córdoba entre Florida y Maipú salieron en el mismo instante los jóvenes y otros grupos avanzaban a la carrera desde la plaza San Martín.

En menos espacio de tiempo del que se emplea en relatarlo, estuvieron congregados más de 500 jóvenes junto á la verja de madera que circundaba el circo Frank Brown.

La policía fué impotente para contener el alud y en un minuto la verja rodó por tierra en toda su extensión, franqueando el paso á los manifestantes, algunos de los cuales penetraron en el circo y le dieron fuego, acelerándolo con varias latas de alcohol que llevaban ya preparadas.

La multitud saludó con aplausos estruendosos y vítores la primera llama que se elevó en el espacio, consumiendo en breves minutos todo el toldo de lona que cubría la construcción, y se disponía á continuar su obra destructora, cuando se oyó el clarín de los bomberos.

Un grupo compuesto de más de cien manifestantes avanzó entonces por Florida, en dirección opuesta á la que traían los bomberos, y pretendió detenerlos, lo que se consiguió durante breves instantes.

Algunos exaltados aplicaron puñadas y bastonazos á los bomberos y otros agujerearon las mangueras. Sin embargo, á la vuelta de algunos minutos la lucha contra el fuego se iniciaba y el incendio era dominado, extinguiéndose poco después.

Agentes de la guardia de seguridad y de las comisarías 1a. y 13 disolvieron los grupos de manifestantes, sin que hubiera que lamentar desman policial alguno.

Al frente de la compañía de bomberos que sofocó el incendio iban el coronel Calaza, el mayor Alurralde, el capitán Alvarez y los tenientes Salomón, Pichiotchi y Viñas, interviniendo asimismo los destacamentos que tiene el cuerpo en las comisarías 1a. y 13, al mando delcabo Rea y del sargento Olguín, respectivamente.

Además de los funcionarios policiales que más arriba nombramos, el oficial Grimau y el subcomisario Araujo, concurrieron en el primer momento al local del siniestro el comisario Carman y el subcomisario Antonio Rodríguez, de la sección 13, y á sus acertadas disposiciones se debió que no se produjeran choques entre las fuerzas á sus órdenes y la muchedumbre exaltada que intentaba destruir completamente la instalación.

El circo Frank Brown y Ca. se levantaba, como es sabido, en los terrenos de propiedad municipal donde se alzara hasta hace poco el vetusto edificio del mercado Florida, sobre una extensión aproximada de 60 metros sobre Florida y 50 sobre Córdoba.

La empresa de Rossi, Amianot y Ca., estaba ultimando la construcción, habiendo trabajado sus operarios hasta las 10.30 de la noche, hora en que se retiró de la casa, entre otros, el mismo empresario Frank Brown.

A esa hora se terminó la obra de pintura en el interior del circo.

La casa quedó á cargo del sereno Manuel Gómez Barreiro, dependiente de la empresa de Rossi, Amianot y Ca., á quien le acompañaban los obreros Urbano González, Rafael Fernández, Miguel Pérez, y Agustín y Rafael Sánchez, que se hallaban en una habitación interior cuando se produjo el avance de la multitud.

Se ignora el monto del capital empleado en la construcción del circo, así como la suma á que ascienden las pérdidas causadas por el fuego y por la furia de los manifestantes. Lo único que se sabe es que la comisión del centenario había hecho entrega de 50.000 pesos al señor Brown, quien decía haberlos invertido ya en la obra.

En la comisaría 13 había esta madrugada un detenido: un joven, á quien un agente sorprendió con una lata de alcohol en las manos. La lata estaba casi vacía, y el joven sostuvo que la había recogido del suelo para evitar que contribuyera á aumentar la intensidad del fuego.

Disueltos los grupos en la vecindad del local incendiado, la muchedumbre se rehizo en la calle Florida y se organizó una manifestación que llegó hasta nuestras oficinas, vitoreando á la patria, á los diarios independientes y á la policía, retirándose en completo orden, después de explicar el móvil patriótico que les había impulsado á dictar la pena del fuego contra el circo Frank Brown.

EL CAPITAL DEL FERROCARRIL OESTE

PROTESTA DEL REPRESENTANTE

DICTAMEN DEL P. E.

CONFIRMACION DEL DICTAMEN DEL PROCURADOR DEL TESORO

El representante legal de la empresa del ferrocarril Oeste de Buenos Aires ha dirigido ayer al ministro de obras públicas la nota que publicamos á continuación pidiendo se mande textar la palabra «coima» que aparece en el dictamen del procurador del tesoro emanado á raíz del expediente iniciado para la fijación del capital de la mencionada empresa y que damos á conocer en parte en nuestro número del 1o. del corriente. La nota del señor S. Brian dice así:

«Por las publicaciones de «La Nación» de ayer, he tenido conocimiento del dictamen producido por el señor procurador del tesoro en el expediente núm. 7848-O-1904.

«Se emplea en este dictamen un vocablo, «coima», que aun cuando es impropio para calificar el acto á que se aplica, es sin embargo ofensivo, según el uso que vulgarmente se hace de él y es ofensivo tanto para el que aparece recibiendo la «coima» como para el que la hubiera pagado.

«Como en este último caso se hallaría la empresa que represento, según el criterio del señor procurador del tesoro, vengo ante V. E. á protestar formalmente contra semejante concepto, asegurando que en la operación de la compraventa de los ferrocarriles que fueron de la provincia de Buenos Aires, realizada en 1890, no se pagó comisión alguna á sir Alejandro Henderson, grande ni chica, no pudiendo concebir el que subscribe cómo ha podido el señor procurador del tesoro incurrir en semejante error.

«Consta de los documentos de esta operación que el sindicato formado en Londres, representado por sir Alejandro Henderson, autorizó al señor Henry G. Anderson de esta capital para comprar á su nombre por 41.000.000 de $ oro sellado los ferrocarriles de la provincia de Buenos Aires. Una vez que el sindicato formó la Compañía del Ferrocarril Oeste de Buenos Aires, limitada, convino con ella en transferirle la compra realizada con todas las obligaciones que había contraído y ésta reconoció al sindicato la utilidad de un millón de libras en acciones deferidas integradas de la compañía.

«Esto es todo y en ello no hay absolutamente nada de inmoral ó ilícito.

«Pido, por lo tanto, á V. E. que en desagravio de la dignidad de la compañía que represento, se sirva por lo menos considerar como exceso censurable de lenguaje la mencionada palabra «coima», que bien merecería textarse, aplicada como parece, en un dictamen del señor procurador del tesoro á una empresa como la del Oeste, que ha gozado siempre de acreditada tradición en el concepto público y que ha mantenido y mantiene las más correctas relaciones con las autoridades del país.»

Por su parte, el poder ejecutivo se expidió ayer en este asunto firmando á última hora el presidente de la república el siguiente decreto:

«Vista la gestión iniciada por el representante legal del ferrocarril Oeste de Buenos Aires, acompañando la declaración recientemente prestada en Londres ante escribano público por los señores Alejandro Henderson y Francisco Eustaquio Faithpull, y pidiendo que sea fijado definitivamente el capital de la compañía, tal como fué solicitado en su escrito de julio 5 de 1909, y considerando:

Que la interpretación dada por el poder ejecutivo á las disposiciones del artículo 9o. de la ley 5315, en todos los casos en que se ha tratado de reconocer el capital en acciones y obligaciones de las empresas ferroviarias, ha sido en el sentido de que dicha ley sólo na podido tener en cuenta el valor real de las líneas, sin admitir emisiones de aguamiento, ó de cualquier modo destinadas á objetos que no sean gastos efectivos.

Que tal interpretación ha sido reconocida como fundada y justa por la empresa del ferrocarril Central Argentino, cuando aceptó la supresión hecha por el poder ejecutivo en el reconocimiento de su capital, de todas las acciones emitidas para compensar diferencias de cotización al fusionarse con la extinguida compañía del ferrocarril Buenos Aires y Rosario.

Que con tales precedentes, que el poder ejecutivo no está dispuesto á desautorizar el ferrocarril del Oeste no podría pretender un tratamiento más favorable para un caso evidente de aguamiento de capital, que no deja lugar á la menor duda, porque tasada que fué la cosa vendida por una comisión de peritos que nombró el gobierno de Buenos Aires, en pesos 34.068.000 oro, se sacó á remate público el 18 de marzo de 1890, obteniéndose tan solo una mejora de precio de 100.000 $ por un postor y de 50.000 por otro; y luego, desechadas estas ofertas, se transfiere el ferrocarril en venta directa á un llamado «sindicato», cuya existencia no consta, por 41.000.000 de pesos oro el 28 de abril inmediato siguiente, el que á su vez lo traspasa á la compañía compradora el día 28 de mayo por la misma suma, más 5.796.000 pesos oro sellado, «como prima ó valor de la concesión», según ella misma lo declara; transferencia que se efectúa á los nueve días de aprobado el primer convenio por la legislatura de Buenos Aires y á los treinta días justos de esa venta, con tiempo indispensable para que el directorio tomara conocimiento en Londres de la escritura firmada ad referéndum en La Plata.

Que en las condiciones mencionadas, de forma, de tiempo y de lugar, al considerar los efectos legales de la operación debe tenerse como indiscutible que la suma cargada á los accionistas compradores y no recibida por la provincia vendedora no ha respondido á valores reales que deban pesar sobre los cargadores, sino que ha sido destinada—en el supuesto de que los intermediarios hubiesen obrado por cuenta propia—á cubrir el fruto de una especulación sin riesgos, puesto que no tenían acreditada una capacidad financiera suficiente para garantizar una negociación de tal magnitud, ni dispusieron del tiempo necesario para discutirla, documentarla, analizar inventarios, computar precios, lo que vuelve inverosímil que hayan sido negocios aislados, sin arreglos previamente convenidos. Y en el caso de haberse hecho la adquisición primera por cuenta y orden de los segundos adquirentes, la suma discutida habría sido pagada como comisión que el poder ejecutivo no puede reconocer como capital, porque excede en proporciones inadmisibles de lo que sería justo y correcto aceptar de acuerdo con las prácticas establecidas en el comercio, en las que no son conocidas comisiones de catorce por ciento sobre el precio de compra.

Que aun cuando debería considerarse como valor real del ferrocarril el de la tasación practicada por los peritos, confirmada de inmediato por las resultancias de la licitación pública, debe ser reconocido por regla general el costo efectivo de los ferrocarriles que en este caso fué la suma recibida por el gobierno de la provincia vendedora.

Por estas consideraciones, se decreta:

Queda reconocido definitivamente como capital del ferrocarril Oeste de Buenos Aires, el que fué admitido con carácter provisional por decreto del poder ejecutivo del 27 de octubre de 1909, importando al 31 de diciembre de 1907 la suma de setenta y dos millones, trescientos veinte mil ciento cuarenta y dos pesos cuatro centavos moneda legal oro sellado.»

NOTAS PARLAMENTARIAS

APERTURA DEL CONGRESO

El acto de esta tarde—

El senado y la cámara de diputados están citados para las 2.30 de hoy con el objeto de constituirse en asamblea legislativa y escuchar el mensaje del presidente de la república inaugural del 49o. período parlamentario.

Presidirá el acto el presidente del senado, señor Pérez, y actuarán como secretarios el señor Labougle del senado y el señor Sorondo de la cámara.

Una vez comprobado el quórum legal de la asamblea, la presidencia designará á las comisiones interior y exterior que recibirán al presidente de la república, una á la puerta del congreso y la otra á la entrada al recinto.

El presidente y sus ministros entrarán por la puerta de la calle Rivadavia: el cuerpo diplomático por la de calle Victoria, donde será recibido por el introductor de ministros y un alto empleado del senado.

Las señoras é invitados especiales para los cuales ha sido reservada la primera galería, tendrán acceso por Rivadavia, mientras los demás invitados irán por la calle Pozos á la segunda y tercer galerías.

Se han adoptado medidas y disposiciones rigurosas para todos, y sólo podrán asistir á la asamblea los que presenten una tarjeta especial que fué repartida por la secretaría del senado y que lleva la firma del presidente y secretario de ese cuerpo.

Para los periodistas será válido el «carnet» que les fué entregado por las secretarías.

El interior y los alrededores del palacio serán ocupados militarmente: el servicio en el interior será hecho por el cuerpo de bomberos y en el exterior por el escuadrón de seguridad, vigilantes y soldados del ejército.

El buffet será servido en una de las salas del senado y en el salón de espera de diputados.

El ministerio de guerra dispuso ayer que en el acto de la apertura del período legislativo formen una brigada de infantería compuesta por los regimientos 3o. y 4o. y el de granaderos á caballo, cuyas fuerzas tomarán colocación frente al palacio del congreso.

El comando de la 1a. región ha designado para mandar á la tropa al jefe de la 2a. brigada, coronel D. Proto Ordóñez.

Los oficiales superiores del ejército y los jefes y oficiales de la armada francos, han sido invitados para concurrir al recinto del congreso, con el objeto de acompañar al presidente de la república.

El presidente de la república saldrá de su domicilio en dirección al congreso en la carroza de gala acompañado por el ministro del interior y dos edecanes.

Los demás ministros esperarán en el congreso la llegada del primer magistrado.

La carroza presidencial será escoltada por un escuadrón del regimiento 1o. de caballería.

MOVIMIENTO POLITICO

ASAMBLEA LEGISLATIVA EN LA PLATA

Elección de senador nacional

Antes de reunirse ayer la asamblea legislativa que debía elegir senador nacional por la provincia en reemplazo del señor Ugarte, concurrieron al despacho del gobernador, de acuerdo con una invitación del coronel Arias, 44 diputados y 26 senadores. El señor Arias, según se dijo, quería unificar opiniones.

El diputado Gregorio Torres preguntó al gobernador si, como se aseguraba, su candidato era el señor Irigoyen, á lo que aquél contestó negativamente, expresando que los legisladores estaban en completa libertad de acción para dar su voto.

El señor Portela exteriorizó su disidencia con la candidatura del señor Irigoyen, á estar á las referencias hechas á la prensa por la secretaría de la gobernación, haciendo la crítica del gobierno del antecesor del señor Arias y siendo interrumpida por éste la peroración, diciendo que él tenía el mejor concepto de la administración anterior, agregando que las objeciones que se le hacían debían formularse en la asamblea.

Poco después se reunía ésta bajo la presidencia del señor de la Serna y con la asistencia de 60 diputados y 25 senadores.

Leída y aprobada el acta de la sesión anterior, se procedió á la votación nominal para elegir senador nacional, obteniendo 69 votos el señor Irigoyen, que le fueron dados por los senadores Arce Peñalva, Arias, Atencio, Azcona, Barceló, Casey, Castex, Collado, Espil, García, Gallardo, Loveyra, Luna, Malcolm, Márquez, Martínez (B. A.), Mejía, Peralta Alvear, Pinedo Oliver, de la Riestra, Sáenz, Sánchez y Villanueva; y los diputados Acevedo, Amoedo, Báez, Bercetche, Berro, Beascoechea, Barros, Butti, Carrera, Casco, Castex, Cortejarena, Monasterio, Elizalde, Oliveira Cézar, Dávila, Della Croce, Destouches, Dibur, Fernández Cutiellos, Gache, Gazcón, González Bonorino, González Oliver, Gutiérrez, Graciano, Jofré, Kohnenstein, Laplacette, Lassa, Moreno, Negri, Niño, Barruti, J., Quercio, Rivas, Rodríguez Piaggio, Sarrat, Solarnani, Torres (P. A.), Ribres (G.) y Tugarte obtuvo tres votos, los del señor Saldonado Amoghino, Güercl y Facio, y el diputado Carlos Salas el del senador Pereda, el doctor de las Carreras y el del diputado Dorna.

El señor José Ramos Mejía obtuvo 11 votos, que le fueron adjudicados por el senador Rodríguez y los diputados Acosta, Ceretti, Estrada, Grondona, Pagés, Portela, Ramírez, Viale, Vela y Vergara Biedma.

Después de aprobada el acta de la asamblea, se levantó la sesión.

El señor Arias, así que conoció el resultado, dirigió un telegrama al señor Irigoyen, felicitándole por su elección.

UNION NACIONAL

El senador por Catamarca, doctor Malbrán, y los tres diputados nacionales por esta provincia, fueron ayer á saludar y despedirse del señor Ricardo Lavalle y demás miembros de la junta ejecutiva de la Unión Nacional, pues dichos congresales parten mañana para su provincia.

EL PACTO TUCUMANO

TUCUMAN, 24.—Hoy se celebrarán varias conferencias entre los personajes más salientes del oficialismo, á propósito de lo ocurrido en las últimas elecciones, que han dado lugar á enérgicas protestas en el seno de la oposición.

Se dice que los oficialistas procuran desligarse de toda responsabilidad con la presentación hecha por sus elementos políticos en el departamento Chicligasta.

Esta noche volverá á celebrar sesión la junta de gobierno de la coalición opositora para continuar deliberando sobre la actitud que corresponde asumir en esta inesperada emergencia.

CELEBRACION DEL CENTENARIO

EL RECIBIMIENTO DE LA INFANTA ISABEL

LA CONCENTRACION DE TROPAS

NOTICIAS DEL INTERIOR

JUNTA CENTRAL

LA CELEBRACION EN SANTIAGO DE CHILE

LOS PABELLONES DE ESPAÑA

El concurso hípico internacional

PARTIDA DE LOS DELEGADOS CHILENOS

OTRAS INFORMACIONES

Se reunieron ayer en casa de doña Elisa Uriburu de Castells, las señoras: Carmen Marcó del Pont de Rodríguez Larreta, Rosa Ocampo de Elía, María Teresa Quintana de Pearson, Dora de Bary de Cazón, Elisa Uriburu de Castells y señorita María Baudrix, para continuar ocupándose de los detalles de la recepción de la infanta Isabel de España, á quien deben agasajar y atender durante su permanencia en esta capital. Las damas, en vista de que el programa oficial de agasajos y fiestas á la infanta aún no está concluido y no habiendo el ministerio de relaciones exteriores terminado el detalle, resolvieron que en cuanto á festejos y fiestas de carácter social, ellos se determinarían una vez conocido el programa oficial.

Se ocuparon las damas de los detalles de menaje de la casa donde se alojará la infanta. Se ha adquirido toda la lencería necesaria, así como han quedado concluídos los detalles del servicio de comedor y provisionamiento de la comitiva.

El servicio será hecho por numerosos lacayos de pantalón corto, de seda blanca, con libreas azules y botones con el escudo nacional. La mesa para la infanta y su comitiva estará siempre preparada, así como los servicios de carruajes, etc.

Todos estos detalles han quedado perfectamente concluídos. Se encargó á una de las principales casas de la ciudad el aprovisionamiento diario de gran cantidad de flores frescas, durante los días que su alteza permanezca en el palacio de Bary.

—En el ministerio de relaciones exteriores se congregaron ayer las señoras Estamilada Anchorena de Paz, Agustina Luro de Sansinena, Enriqueta Basavilbaso de Catelín y señorita Juana Baudrix, que forman la comisión especial de damas nombradas por el gobierno para atender á la esposa del presidente de Chile, Da. Sara del Campo de Montt y demás damas que vengan con la comitiva oficial chilena.

Las señoras Silvina Lynch de Estrada, María Elena Mihanovich de Beláustegui, y señorita Victoria Aguirre, se excusaron por recientes desgracias de familia, de poder formar parte de la comisión.

Las damas resolvieron alojar en el palacio Mihanovich la llegada de la esposa del presidente de Chile, allí cumplimentarla, acompañándola luego á las distintas fiestas y paseos que han sido ya señalados en el programa oficial.

Don Nicolás Mihanovich se ha encargado, al ofrecer su casa, de todos los detalles sobre organización de la misma durante la permanencia del primer mandatario chileno.

Concentración de tropas—

Ayer han empezado á llegar á la capital las unidades del ejército que se concentran para la movilización del 25.

De Zárate llegó el 5o. de infantería y de San Nicolás, el de la misma arma.

Los demás regimientos son esperados hoy en el Campo de Mayo, menos el 10 de infantería y el 2 de artillería de montaña que llegarán dentro de unos días.

Respecto de la concentración, nuestros corresponsales nos envían los siguientes despachos:

CONCORDIA, 4.—Hoy se embarcó el regimiento 9o. de infantería de guarnición en esta ciudad y que va á tomar parte en la gran revista del centenario.

Van en el vapor Londres, los dos batallones, constando de 600 plazas.

Ayer partieron en el San Martín 200 conscriptos de los recientemente incorporados.

Un enorme público despidió hoy en el puerto al bizarro cuerpo, que tanta simpatía se ha captado en esta ciudad.

Cuando el vapor tevó anclas, la concurrencia aplaudió, vivando entusiasmada á los jefes, oficiales y á la tropa, mientras ésta coreaba el himno á la patria.

AZUL, 4.—Esta mañana á las 6.30 partió en tren expreso, con destino al Campo de Mayo el batallón 2o. de ingenieros.

Fué despedido en la estación por numeroso público.

SAN LUIS, 4.—Anoche partieron á esa 157 reservistas de la clase del 88, siendo objeto de una cariñosa despedida.

Concurrieron á la estación el batallón 16 de infantería, el batallón Pringles, compuesto de 100 niños y no menos de 1500 personas que con gran entusiasmo daban vivas á la patria y á los jefes del 16.

El capitán Belisle dirigió la palabra á las tropas con frases patrióticas en nombre del cuerpo de infantería.

Al parar el tren la banda de música tocó dianas.

Luego desfilaron el 16 y el batallón infantil cantando «Mi bandera».

CORDOBA, 4.—Hoy partieron con destino á Buenos Aires el 1o. de artillería y el 13 de infantería, que formarán en la parada del centenario.

PARANA, 4.—Esta tarde, á las 5, los cuerpos de guarnición se embarcaron para esa á bordo del Colonia, juntamente con el comando.

ZARATE, 4.—Hoy á las 6.30 de la mañana se embarcó en tren especial el regimiento 7o. de infantería con destino á esa capital.

Van tres jefes, 13 oficiales y 545 conscriptos.

En esa están presentes ocho oficiales y 160 hombres de tropa.

La incorporación de los 300 reservistas de la clase del 88 que correspondían á este cuerpo, han respondido en su totalidad, faltando solamente 30 ó 40, que no lo han hecho por la distancia en que se encuentran, pero que han dado aviso de hacerlo en esta semana.

A despedir á la digna oficialidad y á la tropa concurrió á la estación un numeroso público.

En este cuartel quedó un destacamento de 20 soldados á cargo del teniente Zamora.

Junta central—

En la sesión extraordinaria celebrada ayer por la junta central se resolvió ampliar el subsidio para la subcomisión de música.

Se acordó á los vecinos de Trelew un subsidio de 5000 $ para la erección de un monumento á la Independencia.

La suma recolectada hasta el presente por esos vecinos alcanza á 15.000 $.

La oficina de canje dependiente del ministerio de instrucción pública ha sido encargada de distribuir las publicaciones á que se ha subscripto la junta.

El doctor Gálvez dió cuenta de una conferencia que celebró con el jefe de policía y de varias jiras que había realizado por los barrios suburbanos, adquiriendo el convencimiento de la necesidad de fundar asilos para niños pobres.

La junta resolvió dirigir una solicitud al congreso pidiendo la creación de esa clase de asilos.

Fué ampliada en 2000 $ la suma destinada para la celebración de festejos en Río Negro.

—A la sesión de ayer concurrió D. Nicolás Mihanovich, uno de los empresarios del teatro Colón, con el fin de resolver la mejor forma de patrocinar la audición de «Los Héroes», ópera del maestro Berutti, acordándose ponerla en escena durante el corriente mes.

—Desde mañana la junta funcionará permanentemente á las 10 a. m.

La celebración en Chile—

SANTIAGO DE CHILE, 4.—(De nuestro corresponsal). "El Mercurio" insiste en que las autoridades se preocupen de organizar una manifestación en honor de la Argentina para el 25 de mayo y dice que no sería propio que ese día, mientras en Buenos Aires se prodigan halagos á los representantes de Chile, el centenario no fuera celebrado en Santiago, en forma especial, con manifestaciones que indiquen á la vez los sentimientos de fraternidad y gratitud por los honores que se dispensan á la nación chilena.

Termina diciendo que todas las clases sociales pueden rendir ese día un homenaje al representante argentino, en quien miramos el digno embajador de la nación que no ha querido conmemorar la más grande fecha de su historia, sin invitar á esa fiesta en forma especialísima y honrosa al representante de la nación chilena.

Estas manifestaciones serían un nuevo vínculo para mostrar á propios y extraños la solidez y sinceridad de las amistosas relaciones que hoy cultivan estos dos pueblos.

«El Día» de Santiago, refiriéndose á la conveniencia de que Chile se asocie al centenario argentino, dice:

«Creemos que es deber del pueblo chileno, en la memorable fecha argentina, manifestar públicamente en forma grandiosa el unánime sentimiento de amistad hacia esa república hermana, á la cual nos unen lazos inquebrantables de sangre, ayuda mutua y lealtad. A los hombres y á las corporaciones dirigentes de la sociabilidad chilena corresponde dar forma á este pensamiento, y á las autoridades locales organizar los elementos para que este deber sea cumplido debidamente.»

El concurso hípico internacional—

El viernes próximo llegará á esta capital la delegación militar chilena que tomará parte en el concurso hípico internacional.

Forman esta delegación el mayor Carlos Fernández (jefe de la misma), capitanes Bartolomé Blanche, Vicente Villalobos y tenientes Enrique Delchler y Elías Yáñez.

Acompañarán á esta comisión los gentlemen Carlos Swinburn Urmeneta, Guillermo Robertson Tirapegui y Felipe Segundo Herrera.

En la mañana del mismo día partirá del Club Hípico Argentino una delegación compuesta por el mayor Corazzi, capitán Spika y teniente Casares, que irá á recibir á los huéspedes en la estación Junín, acompañándoles hasta esta capital, á donde llegarán á las 7.10 p. m.

En la pista de ensayo del pabellón de las Rosas, se prosiguen bajo la dirección del comandante Torres las pruebas eliminatorias, que terminarán el sábado por la tarde en la estación Palomar, con el resto de la escuela de caballería.

Delegados para el concurso hípico—

SANTIAGO, 4. (De nuestro corresponsal).—En la combinación de hoy partieron con destino á esa los miembros de la escuela de caballería que tomarán parte en el concurso hípico internacional, mayor Carlos Fernández, director de la escuela, capitanes Vicente Villalobos y Bartolomé Blanche y tenientes Félix Deichler y Elías Yáñez. Llevan 14 caballos, que entrenarán durante el tiempo que falta aún para el concurso. Con este fin han resuelto adelantar su viaje.

En esta misma combinación va D. Carlos Swinburn Urmeta, miembro del Santiago Paperchase Club, llevando dos caballos para participar en el mismo concurso.

El otro delegado del Paperchase que irá á Buenos Aires partirá próximamente.

El crucero Utrech—

RIO DE JANEIRO, 4. (De nuestro corresponsal).—Telegramas de Bahía informan que ha llegado á ese puerto el crucero holandés Utrech, que va á Buenos Aires para las fiestas del centenario.

La escuadrilla chilena—

Según informaciones privadas recibidas de Chile, los buques de la armada que vienen para la revista naval del centenario, llegarán á este puerto el 16 del corriente.

El crucero Bremen—

Por noticias telegráficas de nuestro corresponsal en Camarones sabemos que ha fondeado ya en aguas argentinas el crucero Bremen, que trae el saludo de Alemania á nuestro país, en ocasión del centenario.

Los estudiantes uruguayos—

MONTEVIDEO, 4. (De nuestro corresponsal).—Se reunió la comisión directiva central de la Federación de los estudiantes, resolviendo que la comisión nombrada anteriormente para conferenciar con el ministro de relaciones exteriores, lo hiciera nuevamente, á fin de conocer el pensamiento definitivo del P. E.

El crucero Montevideo—

MONTEVIDEO, 4. (De nuestro corresponsal).—Dice un diario:

«Como es sabido, el gobierno ha dispuesto que el crucero Montevideo tome parte en la gran revista naval que se realizará en la bahía de Samborombón y al desfile militar que se realizará con motivo del centenario. Como el tiempo que nos separa de la fecha en que se realizarán las fiestas es relativamente corto, de inmediato se ha dado comienzo á los preparativos para que tanto nuestra nave de guerra como su oficialidad y tripulantes puedan figurar dignamente en los actos indicados.»

El crucero Kaiser Karl—

RIO DE JANEIRO, 4.—(De nuestro corresponsal). El crucero austriaco Kaiser Karl partió hoy con rumbo á Buenos Aires.

Va á ésa para asistir á las fiestas del centenario.

El ingeniero Juan Nacimiento—

ASUNCION, 4. (De nuestro corresponsal).—El ingeniero Juan Nacimiento irá como delegado al congreso científico de ésa. De allí seguirá viaje á Europa, para perfeccionar sus estudios.

Banquete del ministro de guerra—

El ministro de guerra obsequiará con un banquete en el Jockey Club á los jefes y oficiales extranjeros que figuren en las delegaciones del centenario.

A esta fiesta serán invitados numerosos jefes y oficiales de nuestro ejército.

Petición de informes—

El ministro de España y el encargado de negocios de Francia estuvieron ayer en el ministerio de relaciones exteriores, para solicitar algunos informes y cambiar ideas acerca de la recepción de las embajadas de los respectivos países, que vienen á Buenos Aires con motivo de las fiestas del centenario.

Los pabellones de España—

El presidente de la cámara oficial española de comercio, Sr. Artal, presentó ayer al ministro del interior la nota por la cual esa institución comunica que tanto la infanta Isabel como el presidente de la república han aceptado el padrinazgo de los pabellones de España, que serán inaugurados el 30 del actual á las 9.30 de la mañana.

Con tal motivo se celebrará después de la bendición de los referidos pabellones una misa de campaña.

Ensayo coral—

En el teatro de la Avenida se efectuará esta mañana á las 10 un ensayo coral preparatorio de las audiciones del centenario, promovidas por la subcomisión de música que preside el inspector de enseñanza secundaria y normal, Dr. Samuel de Madrid. Tomarán parte en el ensayo 1500 alumnos y alumnas de las escuelas normales de la capital.

Instalaciones para la iluminación—

Con motivo de la instalación de arcos que se efectúa en las calles para la iluminación extraordinaria durante las fiestas del centenario, algunos propietarios se han opuesto á que se coloquen en el frente de sus edificios las rosetas con que aquéllos van sostenidos.

Esta actitud ha dado lugar á que el secretario de la intendencia, ingeniero Iturbe, dirija hoy una circular á dichos propietarios (que son todos argentinos), haciéndoles presente que cualquier desperfecto que sufrieran sus propiedades por la colocación de las rosetas, lo que no sucederá seguramente, la municipalidad se responsabiliza por ello.

Se manifiesta en la circular, que sería lamentable que por la negativa de unos cuantos la municipalidad se viera en el caso de tener que colocar columnas de hierro adosadas á las paredes, lo que daría un feo aspecto desentonando la armonía del conjunto.

Concluye por solicitar el concurso de la buena voluntad de los propietarios para el mejor éxito y brillo de las fiestas.

En las escuelas—

Entre un grupo de vecinos de Barracas, padres en su mayoría de las niñas que se educan en la escuela núm. 6, del distrito 5o., que dirige la señorita Antonia Capurro, ha surgido la iniciativa de colocar una placa conmemorativa que, á la vez que perpetúe la fecha del centenario, exteriorice la gratitud de las alumnas hacia el establecimiento, donde aprendieron las primeras letras y recibieron la educación inicial.

Se ha dispuesto con tal motivo, iniciar una subscripción con una cuota mínima de cinco centavos á fin de que puedan cooperar todos los padres sin que para nadie su concurso represente un esfuerzo.

La comisión de vecinos designada para llevar á cabo este pensamiento, ha quedado formada con los siguientes señores::

Bartolomé Fule, Vicente Bretal, Juan Rocatagliata, José Dósola, Francisco Fellberg, Gregorio Ibarreta, Juan Sánchez, Pedro Pesci, Pedro Fustarel, Arturo Almeida, Francisco Beuder, Juan Esperne, Miguel Malagarriga, Joaquín Rodríguez, Constantino Guazzolino, Benito Viglino, Juan Brusco, Atilio Bado, G. Antoriello, Ramón Silva, Tomás Amándola, Moisés Salas, Ambrosio Golfard, Basilio Garbia, M. Russo.

Alemania en el centenario—

Por cuestiones que se relacionan con las festividades del centenario, estuvo ayer en el ministerio de relaciones exteriores el representante de Alemania.

Concursos sportivos para marinos extranjeros—

Prosíguese con toda actividad la preparación del programa de juegos atléticos reservados á las tripulaciones de todos los barcos extranjeros, que llegarán con motivo del centenario.

A tal objeto la comisión naval del centenario ha encargado de esa tarea al comandante Moreno quien, juntamente con la comisión auxiliar de juegos olímpicos, trabajan empeñosamente á fin de que los concursos alcancen un brillo completo.

Oportunamente publicaremos en detalle el programa de estas fiestas sportivas.

La iglesia—

Se reunió ayer en el palacio arzobispal, bajo la presidencia de monseñor Ezcurra, la comisión encargada de organizar los festejos religiosos para celebrar el centenario.

Quedó definitivamente fijado el horario de los trenes que transportarán á los peregrinos al santuario de Nuestra Señora de Luján el 15 del corriente.

Desde el domingo próximo se venderán en todos los despachos parroquiales las boletas de viaje, que costarán dos pesos.

El gobierno ha prometido hacerse representar en el acto de la peregrinación patriótica-religiosa, por alguno de los ministros de estado.

Se ha invitado, además, al gobernador de la provincia, coronel Arias, para que concurra á la fiesta que se proyecta.

Comisión nacional de la juventud—

Hoy á las 3 de la tarde se efectuará en la plaza de la Recoleta la conferencia patriótica que dará don Enrique de Vedia, rector del colegio nacional central, patrocinada por la comisión nacional de la juventud Pro-centenario.

Con motivo de la realización de este acto público, se han distribuído numerosas proclamas invitando á concurrir á él.

Congreso de empleados públicos—

La junta organizadora en su sesión de anoche resolvió ampliar el plazo para la presentación de trabajos hasta fines del corriente mes, en vista de que algunos ministerios nacionales y gobernadores de provincia aún no han fijado el tema y premio que se les pidió, y atendiendo también á las numerosas solicitudes recibidas en el mismo sentido, de empleados y particulares que desean participar en el congreso.

He aquí algunos de los temas que, según comunicaciones oficiales á la junta, serán presentados: «Ingreso, ascenso y separación de los empleados de aduana»; «Provisión de los empleos públicos—Necesidad de una ley que la reglamente», «Posición económica y social del empleado público—Camino á seguir para mejorarla, «Moralidad del empleado público», Creación de un banco de préstamos y ahorros de los empleados de la república», «Dignificación del empleado público; sus responsabilidades y su consecuente derecho á que las autoridades lo hagan respetar; garantías de estabilidad», «Deberes del empleado en sus relaciones con el público», «Cooperativas de consumos entre empleados», «Bases y fundamentos de una asociación general de empleados de la república», «Banco de empleados públicos», «Reforma de las leyes de jubilaciones, pensiones y retiros, en términos que consulten la igualdad de los derechos de todos los empleados, dentro de la relatividad del tiempo y de la índole de sus servicios y contribuciones, teniendo en cuenta la estabilidad de las instituciones encargadas de su administración».

Hasta ahora estos son los trabajos á presentarse con tema conocido, existiendo cinco comunicaciones más, en que se anuncia la presentación de otros tantos, sin determinarse por el momento la materia sobre que versarán.

Los trabajos deben enviarse bajo sobre certificado ó personalmente, al presidente de la junta organizadora, doctor J. Ismael Billordo, Lavalle 1535.

Las adhesiones con sus respectivas cuotas, deben remitirse también hasta los últimos días de este mes, al tesorero de la junta, doctor José A. Pefaure, Suipacha núm. 456.

—En Gualeguay (Entre Ríos) á invitación del presidente de la municipal, se celebró el 24 del mes pasado una asamblea de empleados nacionales, provinciales y municipales, constituyéndose una junta auxiliar.

—El 25 del mismo mes, y á invitación del intendente municipal, doctor Ramón Gil Barros, se reunió también en Córdoba una asamblea de más de 200 empleados, para secundar la acción de la junta central de esta capital, nombrándose la junta auxiliar que tendrá á su cargo los trabajos.

—El intendente municipal de Salta, señor Usandivaras, ha comunicado á la junta que se han adherido hasta ahora 156 empleados de las diversas instituciones administrativas.

—La junta ha resuelto acordar á los distritos escolares de la capital, la designación de un delegado al congreso.

—Habiendo cesado en su cargo de comisionado de la municipalidad de La Plata el doctor Alfredo C. Paz, que había resuelto tomar sobre sí la tarea de organizar allí la junta auxiliar, se ha pedido á su reemplazante, D. Luis J. Doyhenard, preste su concurso en la misma forma que lo había ofrecido su antecesor.

Juegos florales—

La biblioteca nacional Non Plus Ultra, con el propósito de estimular á los autores nacionales y á los estudiantes en general, y para asociarse á los festejos del aniversario, ha resuelto celebrar un certamen patriótico, histórico y literario.

Insertamos á continuación los temas de este concurso, que se cerrará el 15 de junio próximo á las 12 p. m.:

Canto al centenario (verso), metro libre: un gran premio de honor, dos primeros grandes premios y un primer premio. Actuación de los intelectuales argentinos en la revolución de mayo (estudio en prosa): un primer premio, un segundo premio y dos accésit. Oda á España (verso) metro libre: un primer premio, un segundo premio y dos accésit. Boceto dramático sobre un episodio nacional (prosa ó verso): un primer premio, un segundo premio y dos accésit. El porvenir argentino (soneto): un

ARCHIVO DEL GENERAL MITRE 547

PACIFICACION Y REORGANIZACION NACIONAL

CORDOBA

AÑOS 1861-62

Correspondencia confidencial con el general D. Wenceslao Paunero, jefe del primer cuerpo del ejército encargado de la expedición al interior, sobre los negocios de Córdoba y pacificación de las demás provincias.

Carta de don José Alejo Román al general Paunero—El conflicto político—La solución—Causa de la actitud conciliadora. Influencia del general Paunero y del coronel Paz—La misión de los señores Vélez y Laspiur—Antecedentes que habrían podido explicar en una conferencia.

Córdoba, diciembre 9 de 1861.—Al señor comandante en jefe de la división expedicionaria, D. Wenceslao Paunero.—Mi distinguido general y amigo: Como á las 4 de la tarde de este día recibí sus últimas muy estimadas comunicaciones, que hice pasar al despacho de gobierno, para que las contestase el señor Peña, que me ha sucedido en el mando, bajo la condición de permanecer solamente seis días, y hacer su renuncia inmediatamente.

Este arreglo lo ha verificado el señor coronel D. Marcos Paz, de acuerdo con bases escritas que llevó de aquí. Todo se ha agotado, todo se ha pospuesto ante la salvación y tranquilidad de este pueblo, y, yo por mi parte, deseoso de corresponder á las manifestaciones tan sinceras de V. S., he consentido hasta en este último sacrificio, y hemos contado esta desagradable emergencia, provocada y producida por ciertos hombres, que aun parecen insensibles ante los inmensos dolores y aterradoras ruinas de nuestra patria.

El descontento que ha producido este acto ha sido muy grande, pero repito que sólo hemos querido probar con él que no nos anima otro móvil que el bien de nuestra patria y el que nos presentemos compactos para desbaratar los últimos restos que aun quedan asilados en la provincia de San Luis, del partido bárbaro.

En esta cuestión no se rozaban intereses de ningún género, sino que se trataba de levantar en alto la dignidad y el honor de este pueblo, gravemente comprometidos por hechos anteriores de que usted tiene conocimiento.

Luego, es preciso que haya también una moral pública que castigue esas faltas que la ley no prevé, por lo mismo que son tan caras, como premia el valor, que tampoco está clasificado por ella.

Mucho y muy mucho he sentido que Vélez y el doctor Laspiur no hayan tenido la entrevista que debieron tener con usted. Hay cosas que no se pueden consignar en una carta; además de lo que hay sobre la cuestión que motivaba esa entrevista es toda una historia larga que sólo es para contada y no para consignada en una epístola confidencial.

Como quiera, el asunto está terminado. Sólo hemos oído la voz de un patriota tan esclarecido como usted, y hemos contado con la necesidad que hay de uniformar hoy todos los esfuerzos nuestros para acabar la obra tan gloriosamente empezada en Pavón.

Ahora, sólo me resta ofrecerme á usted como uno de tantos ciudadanos que le admiran, y protestarle que me hallo dispuesto á cuanto de mí exija la patria.

Si se ha hecho poco, no es por falta de voluntad. Ella es muy grande para mi patria; pero muchas veces los deseos no alcanzan su suspirado blanco.

Repito que me cuente en el número de sus más sinceros amigos, que le admiran y le desean más gloria que la que hasta hoy ha conquistado con el valor y sus vastos conocimientos militares.—*José Alejo Román.*

Pormenores del arreglo celebrado entre las fracciones del partido liberal de Córdoba sobre el conflicto promovido alrededor de la gobernación.

Córdoba, diciembre 10 de 1861.—Mi querido general: El coronel Paz me ha encargado de redactar la nota oficial que con esta fecha le dirigimos, dándole cuenta del resultado de la misión conciliadora que usted nos confió; pero como en ella no puede sino hacerse una ligera reseña de lo ocurrido, yo quiero en ésta darle mayores pormenores, para que usted pueda hacerse cargo de la situación actual de la provincia.

Desde luego le diré que la división que tanto tememos no existe, y que solamente algunas pequeñas cuestiones de intereses hacen que los diputados no estén todos de acuerdo. Sin embargo, la fusión empieza ya, debiéndose esto resultado á la presencia aquí del coronel Paz y candidato al gobierno de las dos fracciones. De este modo, como las dos buscan un mismo fin, aunque por caminos distintos, han concluído por entenderse, y seguirán bien, en adelante, á pesar del descontento que pudiera haber en algunos pocos locos, de esos que se ocupan en buscar popularidad, y fundan el amor á la patria en los gritos y las revueltas.

El gobierno provisorio, Peña, los diputados y el pueblo todo lo aclama á usted su libertador dos veces: con las armas y con la palabra. Respetan tanto la presencia aquí del ejército que usted manda, su persona como individuo y como amigo, que no dude no sólo ha bastado á pacificar los pequeños disturbios que alteraban el orden doméstico de la provincia. Todos encontraban que era vergonzoso para el pueblo de Córdoba, hallarse anarquizado teniendo á sus puertas el ejército de Buenos Aires.

De ahí la grande ansiedad que hay de que el ejército se aproxime cuanto antes; el pueblo mira en él la mejor garantía de su paz y tranquilidad, y espera con ansia el momento de su llegada, para demostrarle su agradecimiento á sus libertadores.

Pero, dejaré eso, y le daré una idea de las conferencias habidas, para arribar al resultado obtenido.

El sábado á las 9.30 de la noche nos bajamos en casa del Sr. Román, en compañía de los Dres. Vélez y Laspiur, que venían con nosotros. El doctor Paz manifestó al Sr. Román el objeto de nuestra venida, haciendo notar que habíamos encontrado muy cerca de aquí sus comisionados y que de consiguiente veníamos como enviados de usted, á quien representábamos. Al día siguiente, á las once y media de la mañana, nos recibió el gobierno oficialmente, asistiendo por su llamado el doctor Zuviría. Al principio el señor Román se dejó llevar de su mala voluntad por el gobierno de Peña, y empezó á atacarlo duramente. A eso no contestamos una palabra, limitándose el doctor Paz á decirle que no debíamos oir recriminaciones, porque no veníamos á juzgar hechos pasados, sino á conciliar, si era posible, las exigencias de las dos fracciones predominantes. Entonces tomó la palabra el doctor Posse, y propuso las bases que usted leerá en copia, agregando que prefería el gobierno la primera, porque la creía la menos desdorosa para el señor Peña. A eso se redujo nuestra primera conferencia. A la tarde nos dirigimos á buscar al señor Peña, que avisado por sus amigos de nuestra venida se había aproximado y nos esperaba en la posta de Delgado, á cuatro leguas de aquí. Llegados allí, manifestamos el objeto de nuestra ida, y sin discusión se aceptó por el señor Peña la última de las bases propuestas, dando por razón para no aceptar la primera que necesitaba dar á la sala un manifiesto, ó explicación de su conducta, agregando que para eso no estaría sino muy pocos días en el gobierno, y que probablemente no llegaría á seis. Como garantía para que la comisión pudiera asegurar el cumplimiento de lo estipulado, ofreció entregarme su renuncia.

Concluído así, felizmente, este desagradable asunto, regresamos á la ciudad ayer temprano, acompañados de los señores Peña y Cáceres, á quienes dejamos en sus casas. Una hora después teníamos en nuestro poder la renuncia del señor Peña «sin fecha», y poco más tarde se tiró el decreto, entregando el gobierno al señor Peña, que se halla hoy en posesión.

Como usted comprende, hay un pequeño círculito de descontentos, teniendo el primer puesto el joven Echenique, que desde ayer lanza furiosas proclamas en su diario. Este candidato «sol disanto de ministro, no puede conformarse con que no le den ingerencia en la cosa pública, y por eso hoy condena al gobierno revolucionario que ayer elevó al poder el partido á que se dice afiliado.

Prefiero no continuar hablándole de estas miserias, que me avergüenzan. Le juro, general, que me da lástima ver la juventud de esta tierra, cómo se deja llevar de sentimientos tan mezquinos y de un interés personal llevado hasta la degradación.

Por la tranquilidad de esta tierra, por el honor de la nación argentina, por el de Buenos Aires, comprometido en estas cuestiones, por usted mismo, acérquese cuanto antes; ya ha concluído la desagradable emergencia que lo detenía. La presencia del ejército es necesaria aquí; con él vendrán la paz y la tranquilidad de los ánimos que se necesita tanto en esta sociedad, agitada por todas las pasiones encontradas de muchos, por no decir de todos.

Aquí estamos haciendo de restauradores del sosiego público, como decía el pillo de Echagüe; venga, pues, cuanto antes á desempeñar ese rol, que es el suyo en este momento; ya tiene allanado el camino.

Quiera usted creer en el afecto que le profesa, su apasionado.—*Rafael Pividal.*

---

que se negó y hubo que forzar las puertas.

El pueblo, que ninguna participación toma en estos bochinches, vive en continuo sobresalto.

Si no se procede con mucho tino, tendrá el país que presenciar muy graves acontecimientos.

El gobernador titular se encuentra en Punta Arenas.

La policía del Lago Argentino también se ha convertido en el flagelo de los pobladores, apoyada por la administración presa.

RIO GALLEGOS, 5.—Como cien obreros, más ó menos, en pública manifestación apersonáronse esta tarde al gobernador interino, Adrián del Busto, á fin de hacerle saber que se adherían en un todo á los actos observados por dicho funcionario y su unánime protesta contra cualquier acto que invocando sus nombres se cometa.

Fueron reducidos á prisión catorce individuos armados, que se encontraban en la imprenta de «El Antártico», siendo puestos á disposición del juzgado letrado.

ADMINISTRACION NACIONAL

Secretaría de la presidencia

El doctor Claros secretario de la presidencia, nos manifiesta que continuará desempeñando el cargo, por pedido que le ha hecho el presidente de la república.

Audiencias presidenciales

De acuerdo con lo solicitado, el presidente de la república recibió ayer á las 4 de la tarde, en audiencia privada, al ministro de los Estados Unidos, quien aprovechó la entrevista para invitar al doctor Figueroa Alcorta á concurrir al gran baile de gala que tendrá lugar en la legación norteamericana en breve en honor de las fiestas del centenario argentino.

El presidente agradeció la invitación, prometiendo asistir á la fiesta.

Una hora después el Dr. Figueroa Alcorta recibió en igual forma al ministro de Portugal, que deseaba hacer una visita de cortesía al primer magistrado, de regreso de Europa.

Honorarios á M. Bouvard

El P. E., por decreto dictado en acuerdo de ministros, ha insistido en su resolución anterior, que autoriza la entrega de 80.000 francos al arquitecto francés M. Bouvard, en cumplimiento del contrato que ha celebrado con la municipalidad por trabajos de embellecimiento de la ciudad.

Escuadrón de seguridad

En acuerdo de ministros se ha autorizado á la jefatura de policía para aumentar en 150 plazas el escuadrón de seguridad, desde el 1o. del actual, debiéndoseles proveer de la caballada y demás elementos necesarios, para lo cual se autoriza á su vez la inversión de 235.500 pesos de rentas generales.

Congreso de empleados nacionales

La dirección general de ferrocarriles ha elegido en calidad de delegados ante el congreso nacional de empleados que tendrá lugar en el corriente año, á los señores Pablo Nougués, subdirector de la sección; Miguel R. Beccar, secretario de la misma, y J. Manent, contador.

Canje de publicaciones

El ministerio de relaciones exteriores ha pasado al del interior copia de una nota remitida por la legación de Austria-Hungría, en la que se propone en nombre del gobierno de aquel país el canje de las publicaciones que se hagan en los dos estados sobre censo de población.

Jira del gobernador del Chubut

En un telegrama que el gobernador del Chubut ha dirigido al ministro del interior, dicho funcionario dice que como consecuencia de la jira que ha realizado por el territorio de su mando, ha resuelto crear nuevas subcomisarías y destacamentos de policía con comisarios ad honórem y oficiales y gendarmes rentados, en los siguientes puntos:

Los Menucos, Campamento Holdich, Boca de Zanja, Juárez Celman, Epuyen, Bolsón, Colorache, Sastre y Tacka.

En la actualidad, dice el gobernador, existen en el territorio de su mando 30 comisarías y destacamentos policiales, con un personal de seis comisarios, diez subcomisarios, ciento dos gendarmes, diez sargentos y catorce cabos.

Termina el gobernador reiterando su pedido para que el regimiento 3 de caballería de línea preste su concurso en el territorio para vigilar los boquetes de la cordillera y evitar así el pasaje de bandoleros de uno al otro lado de los Andes.

El funcionamiento de kermesses

El poder ejecutivo no ha hecho lugar á una reconsideración para que se permitiera el funcionamiento de una kermesse en un local de la calle Río Bamba, que ha sido cerrada por la policía, en razón de haberse comprobado la infracción de la ley sobre juegos de azar.

Dirección de correos del Uruguay

La dirección de correos del Uruguay ha comunicado por telégrafo á la dirección del ramo de nuestro país el nombramiento de don Juan Rampón para desempeñar el cargo de subdirector de correos y telégrafos en la vecina república.

Inspección general de telégrafos

En reemplazo del señor Olmi, que se ha ausentado para el Paraguay por motivos de salud, ha quedado á cargo de la inspección general de telégrafos, el subinspector, señor Ibargaray.

TESORO ESCOLAR

EL 8 o|o DE LA MUNICIPALIDAD

El presidente del consejo nacional de educación ha dirigido al intendente municipal de la capital, con motivo de las manifestaciones de éste, explicando la demora en el pago de los saldos correspondientes al 8 por ciento de las entradas y rentas prescripto por la ley 4558, una extensa nota expresando, en nombre de la corporación que preside, su formal protesta ante la actitud de la municipalidad, cuya deuda con el tesoro escolar por los años de 1904, 1906, 1907, 1908, 1909 y por lo que va del corriente año, asciende á 10.556.970.14 pesos.

Como se arguye para justificar el retardo que el pago de esta suma importaría un desequilibrio en el plan económico y de gobierno de la municipalidad, el consejo nacional afirma, de acuerdo con las prescripciones en vigor, que la ley determina expresamente que pertenece al tesoro común de las escuelas esa cantidad, siendo, por otra parte, sensible que la municipalidad se coloque en las condiciones de un poder que hasta cierto punto coadyuva al sostenimiento y propaganda de la educación primaria por patriotismo, voluntariamente, dado que afirma en forma categórica que el importante aporte de dinero hecho en este año al tesoro escolar, le releva de otros desembolsos, fundándose en que es menester atender los problemas edilicios.

La inconsistencia de los fundamentos aducidos por la municipalidad para suspender el pago de la deuda, queda demostrada, según el consejo, por las prescripciones legales en virtud de las cuales está obligada á contribuir á la formación del tesoro de las escuelas.

Luego se agrega:

"La ley número 1420 (artículo 44) determina entre los recursos que constituyen el tesoro común de las escuelas: el quince por ciento (15 o|o) de las entradas y rentas municipales" (inciso 5o. del artículo citado).

La ley número 4558, de junio 7 de 1905, modificó la ley número 1420, fijando en un ocho por ciento (8 o|o) del producto bruto de las entradas y rentas municipales la cuota con que la municipalidad debe contribuir al tesoro común de las escuelas, exceptuándose las rentas que se enumeran en el artículo 2o. de la misma expresada ley.

Estas son las disposiciones legales por las que la municipalidad de la capital es contribuyente, con una cuota bien determinada, del tesoro común de las escuelas.—Veamos ahora las disposiciones por medio de las cuales la misma ley, garantiza al consejo nacional de educación la percepción de sus rentas:

La ley número 1420, artículo 49, establece que: "La recaudación de los impuestos y rentas escolares que no tuvieren una forma determinada en esta ley (se refiere, entre otras, á las rentas municipales, inciso 5o. del art. 44 de la misma ley) se hará por los recaudadores de la nación en la misma forma establecida para las rentas de ésta, pasando el producto de aquéllas, en depósito, al Banco de la Nación, á la orden del consejo nacional de educación, dando inmediato aviso á éste."

El artículo 50 de la misma ley dispone que: "La obligación impuesta á los recaudadores de la nación en el artículo anterior, "es extensiva á las municipalidades", por lo relativo á la parte de renta con que deben contribuir anualmente á la formación del tesoro de las escuelas."

Para completar estos antecedentes legales por los cuales la municipalidad contribuye á formar los recursos escolares, debemos llamar la atención sobre el artículo 3o., de la ley 4558, que dice:

La municipalidad no podrá retener cantidad ninguna del 8 o|o mencionado en el artículo 1, á título de comisión de cobranza ó recaudación de fondos."

Por las prescripciones legales apuntadas queda claramente establecido que la municipalidad es contribuyente del tesoro común de las escuelas con la cuota del 8 por ciento del producto de sus entradas y rentas.

Desde 1884 hasta la fecha, la municipalidad no ha dado nunca cumplimiento á la obligación legal, pues las sumas que ha entregado al consejo, jamás han estado de acuerdo con la cantidad fijada por la ley, sino que han sido arbitrarias, estando de hecho libradas á la voluntad de los intendentes ó del concejo municipal.

El consejo nacional de educación protestó de semejante proceder y sus reclamos fueron desatendidos hasta que en 1904, se concretó bajo forma terminante el cobro mediante una liquidación prolija de la suma adeudada, en cumplimiento de la atribución y deber que la ley de educación impone al consejo nacional "de adquirir todos los fondos que de cualquier origen fuesen consagrados al sostén y fomento de la educación común" (inciso 3o. de la ley 1420) y para salvar las responsabilidades personales expresamente determinadas en el artículo 50 de la misma ley.

Iniciada la demanda y por intervención del ministerio del interior, se convino en que del empréstito municipal se abonaría al consejo cinco millones de pesos oro sellado (5.000.000 pesos oro sellado), en cancelación de lo que aquella repartición pública adeuda hasta el 30 de septiembre de aquel año (ley núm. 5296).

Tal es el origen de los 10.586.970.14 pesos á que se refiere la nota del intendente municipal, y á lo que se da el carácter de un sacrificio, que obliga á suspender todo otro pago para el año 1909, en razón del saldo que adeuda de nuevo ó por causas del 8 o|o del producto bruto de sus entradas y rentas, cuota con que por la ley está obligada la municipalidad á contribuir al tesoro escolar."

Después de hacer el consejo nacional largas consideraciones sobre este asunto, termina solicitando del intendente que ordene la liquidación y el pago á su orden de la suma que la municipalidad le adeuda por el expresado concepto.

EL OBISPO DE SANTIAGO

REMISION DE LAS BULAS

El arzobispo doctor Espinosa designó ayer á monseñor Orzali para que se trasladara á Córdoba conduciendo las bulas del nuevo obispo de Santiago del Estero. También es portador de la copia del decreto autorizando á monseñor Yáñiz á prestar juramento ante el gobernador.

Monseñor Orzali partió ayer para Córdoba, llevando como secretario al presbítero Fourcade.

LA ESCULTORA LUISA ISELLA

Llegó á Buenos Aires la escultora argentina señorita Luisa Isella. Pensionada del gobierno en París, es de las pocas que supo aprovechar la ayuda oficial en una forma eficaz como lo demuestra su obra realizada que le ha sido entre nuestros mejores artistas. La señorita Isella obtuvo un premio en el Salón de París, siendo este hecho el elogio más concluyente que se puede hacer de sus cualidades. Recordaremos, que el inspector de becados, señor de la Cárcova, ha dirigido al gobierno un informe en el cual se expresa en términos sumamente honrosos para la señorita Isella. Pero, será el público quien ratifique esos elogios al juzgar su obra que se exhibirá en la exposición internacional de arte, en la cual figurará, en tamaño natural su obra—quizá la más importante—«Psiquis y el amor», «El niño en la fuente», «Antes del baño», la estatua en mármol de la señora de Quelrolo, un bajo relieve de don Juan Carlos Belgrano y dos bustos en yeso, representando uno de ellos á una anarquista rusa.

La señorita Isella permanecerá entre nosotros tres meses, habiendo obtenido la licencia necesaria del ministerio.

CONCEJO DELIBERANTE

DESPACHOS DE COMISION

Ha sido impresa y repartida la orden del día número 9, que contiene los siguientes despachos de comisión:

Proyecto del concejal Aguilar ampliando el artículo 11, capítulo 3o., sección cuarta, título 8o. del digesto municipal, en la siguiente forma:

Art. 2o. Los conductores de carros á tracción animal ó de manos destinados á la venta ambulante de frutas, carnes, legumbres, etc., deberán llevar adicionados al mismo un recipiente de metal, proporcionado al tamaño del vehículo, en el cual depositarán los desperdicios de los artículos que expendan. Los que infrinjan esta disposición y los que arrojen desperdicios en la vía pública pagarán una multa de 20 pesos por cada infracción ó en su defecto tres días de arresto. Fíjase el plazo de un mes desde la promulgación de la ordenanza para que los vendedores ambulantes se coloquen dentro de las disposiciones de la misma.

—Despacho autorizando al departamento ejecutivo para escriturar á favor de la Compañía general de ferrocarriles en la provincia de Buenos Aires el terreno municipal limitado por las calles Anoaste y Ambato, cuya superficie de 1327 metros cuadrados con 20 decímetros, á razón de 4.50 $ el metro cuadrado, ó sea un total de 5970 $.

—Proyecto designando con el nombre de Gregoria Pérez á la calle denominada actualmente Lacroze.

—Mensaje del departamento ejecutivo pidiendo fondos para pago de varias cuentas.

—Leopoldo Domato imputación de un crédito.

—Cermesoni, Bossi y Reforzo, imputación de créditos.

—Bidau y Bustamante imputación de créditos.

—E. Rossi, imputación de un crédito.

—Sociedad Educación industrial solicita que la municipalidad le haga entrega de los rezagos de bronce, hierro, maquinarias, etcétera.

EL SERVICIO DE CORREOS

NUEVOS CONCRETOS

Don Joaquín Santafé nos escribe quejándose contra el mal funcionamiento del correos. Y manifiesta que á pesar de la campaña emprendida por los diarios, las mejoras del servicio son muy lentas á juzgar por los hechos que diariamente ocurren.

Una carta franqueada en la capital el día 16 de abril, dice, dirigida á su familia, en Villa Modelo, llegó á su destino el 21 del mismo mes habiendo recorrido, al deducir de los ocho sellos del sobre, varias sucursales. Continúa asombrándose el caballero que nos escribe de las anomalías del servicio y asegura que no puede considerarse como una excepción desde el momento que adjunta otros sobres que acreditan igual retardo. Sería difícil contestar á las preguntas de este señor, pues son las que hacen todo el mundo. Quien debe contestarlas es el correo, pues sus autoridades reciben numerosas quejas.

EL INGENIERO FRANZ DORNER

Después de algunos días de permanencia entre nosotros, parte hoy para Chile, el ingeniero Franz Dorner, que ha sido contratado por el gobierno vecino para dirigir y administrar los ferrocarriles del estado.

Nuestro huésped ha sido durante muchos años director de los ferrocarriles prusianos, en uno de los distritos de mayor importancia, el de la Siberia superior, situada sobre las fronteras de Austria y Rusia.

Su gran competencia en la materia decidió al gobierno de Chile á solicitar su concurso para la reorganización de los servicios del estado, celebrando con él un contrato por el término de tres años.

Según nos ha manifestado el señor Dorner, no tiene por ahora planes fijos, pues desconoce el país en que le tocará actuar, pero sin embargo, estudia la forma de mejorar los servicios ferroviarios en sus líneas generales, para lo cual le bastan sus conocimientos y las observaciones hechas en diversos países europeos y en los Estados Unidos.

Cree el señor Dorner que tendrá ocasión de visitar alguna vez nuestra república, pues en el intercambio argentino-chileno son los ferrocarriles uno de los más poderosos factores, y es presumible que con el tiempo deberán multiplicarse las comunicaciones.

Nuestra capital ha producido al distinguido huésped una excelente impresión, pues le corrobora en el concepto que de ella tenía formado. Buenos Aires es una ciudad, nos dijo, cuya vida intensa revela en forma clara su gran progreso actual y el inmenso porvenir que le está deparado.

REGISTRO CIVIL

ESTADISTICA DE ABRIL

Movimiento habido en esta repartición á cargo del doctor Juan José Paso, durante el mes de abril próximo pasado:

Nacimientos 3485, matrimonios 1207, defunciones 1459, nacidefunciones 164, reconocimientos 96, testimonios expedidos 1816, total de actas labradas 12.302, renta producida 34.830 pesos.

EJERCITO Y MARINA

Estado mayor del ejército

De acuerdo con la propuesta elevada por el coronel Ruiz, el ministerio de guerra hizo ayer los siguientes nombramientos para el estado mayor del ejército:

Jefe de la primera división al teniente coronel del estado mayor Jorge Señorans, procedente del estado mayor de la primera región militar; jefe de la 4a. división al teniente coronel del estado mayor Alberto Noailles, procedente de la 1a.; jefes de la 1a. y 2a. sección de la misma, al capitán del estado mayor Antenor Petit de Murat, procedente de la antigua sección Reglamentos y al mayor ingeniero Felipe Periasca, de la 5a. división del G. M.; auxiliares á los capitanes Julio C. Costa, Francisco de Arteaga, Tristán Rodríguez y Juan C. Castellanos, procedentes de la escuela de tiro, A. 2, distrito de R. y M. número 66 y del R. 5, respectivamente, debiendo los nombrados presentarse á sus nuevos destinos después de la movilización que debe efectuarse con motivo de la próxima formación del centenario, con excepción del teniente coronel Jorge Señorans, que se incorporará inmediatamente.

Ha sido nombrado jefe de la 1a. sección del estado mayor de la 1a. región militar el teniente coronel de estado mayor Pastor Marambio, procedente de la inspección de tiro y gimnasia.

5a. división del gabinete

Por el departamento de guerra se expidió ayer un decreto nombrando jefe de la 5a. división del gabinete militar, al teniente coronel ingeniero Enrique Schoder, pasando el teniente coronel Arenales Uriburu á hacerse cargo de la inspección general de las construcciones militares, para que fué nombrado.

Nombramientos

Han sido nombrados: inspector de tiro de la dirección general el teniente coronel Antonio Tassi; jefe del distrito núm. 27, teniente coronel Arturo M. Jáuregui; jefe del primer grupo del 2 de artillería de montaña el mayor Ardítto Machinvello; profesor de topografía y dibujo de la escuela superior, el mayor Agustín J. Pérez, sin perjuicio de sus actuales funciones, y una vez que termine el contrato con el profesor von Sucken.

Escuela superior de guerra

Han sido citados por el ministerio de guerra para rendir examen de ingreso de la escuela superior de guerra los siguientes oficiales: capitanes Rodolfo Martínez González, del a. 1 y Manuel A. Rodríguez, del R|18; tenientes primeros Valentín Olaechea, del R|3; Pedro R. Espíndola, del colegio militar; Pedro Palavecino, de la escuela de caballería; Cataldo Calderazo, del R|20; Filadelfio Galarce, de la segunda región militar, Mauricio Alonso, de la escuela de caballería; Ernesto Sánchez Reinafé, del C. 8; José Alvarez Granada, del gabinete militar y Guillermo Terán, de la quinta división del gabinete militar, quienes deberán á ese efecto encontrarse en el local de dicho instituto el 20 de febrero de 1911, á las 8 a. m.

FERROCARRILES

Caminos de acceso

El poder ejecutivo ha aprobado los siguientes proyectos y presupuestos presentados por la comisión administradora del fondo de caminos, para la ejecución de las siguientes obras: reparación de los caminos de la estación Ceres, del ferrocarril Central Argentino á Arteaga, 5461.40 $; de la estación San José de la Esquina del ferrocarril Central Argentino hacia Armstrong, 13.643.10 $; de la estación San Juan de la Esquina á Arteaga, 2028.74 $; de la estación Besalén, del ferrocarril Central Argentino, en dirección á Arteaga, 6172.50 $; de acceso á Besalén en dirección á la colonia Piamontesa, 3456.68 $; de circunvalación á la estación Domselaar, del ferrocarril del Sur, 318.52 $; de la estación Aparicio en dirección á la costa, 8762.24 $; y reparación de la calle de circunvalación de la estación San Cayetano, del ferrocarril del Sur.

Puente sobre el río La Paz

El ministerio de obras públicas ha resuelto dejar sin efecto la licitación celebrada para la construcción de un puente sobre el río La Paz, á la altura de Dos Ríos, por haberse presentado una sola propuesta que no se ajustaba á las bases acordadas, autorizándose al mismo tiempo á la dirección general de obras hidráulicas para que saque nuevamente á licitación la ejecución de las obras mencionadas.

La línea de Cebollar á Andalgalá

El lunes próximo partirá en representación oficial del P. E. el subsecretario del ministerio de obras públicas, ingeniero Schikendantz, que concurrirá á la inauguración de la sección Cebollar á Andalgalá, de la línea de este último punto á Tinogasta. Han prometido asistir á la inauguración los representantes de La Rioja, diputados de la Vega y Bergara, y los de Catamarca, senadores del Pino y Malbrán y diputados Frías y García.

NOTAS SOCIALES

Casamientos—

El 14 del corriente se realizará á las 5 de la tarde en la iglesia del Socorro el enlace de la señorita Elvira Molina con don Iván Ayerza. Bendecirá la unión monseñor Terrero, actuando como padrinos doña Matilde Martínez Ayerza, madre del novio y don Fernando Gómez Molina, padre de la novia.

El acto civil se efectuará el mismo día á las 11 de la mañana. Serán testigos por parte de la señorita de Gómez Molina el doctor Enrique Bazterrica y los señores Francisco y Luis Gómez Molina y por el señor Ayerza los señores ingeniero Carlos Agote, doctor Eliseo Segura y Jorge Frías.

El cortejo lo formaán las siguientes parejas:

Elvira Gómez Molina con Federico Gómez Molina, Iván Ayerza con Matilde Martínez de Ayerza, Elvira Urioste de Gómez Molina con José Ayerza, Bernardina Molina de Vidal con Juan Vidal, Adela Ayerza de Agote con Carlos Agote, Angélica Gómez Molina con Toribio Ayerza, Matilde Ayerza de Frías con Jorge Frías, Susana Ayerza con Luis Gómez Molina, Josefina Ayerza de Segura con Eliseo Segura, María Ayerza con Horacio Anasagasti, Ernestina Urioste de Bullrich con Adolfo Bullrich (hijo), Orosia Ayerza de Cullen con Joaquín Cullen, Bernardina Vidal de Quevedo con Juan Quevedo, María Teresa Lamarca de Pereyra Iraola con Leonardo de Pereyra Iraola, Sara Ayerza de Diehl con Raúl Diehl, María Elina Molina Salas con José Ayerza (hijo).

⟹ En el próximo mes de junio será consagrado el enlace de la señorita Petrona Migueñs Crisol con don Antonino C. Vivanco.

Banquetes—

Efectuóse anoche en lo de Luzio el banquete ofrecido al doctor Agustín Taboada por sus amigos, festejando la terminación de sus estudios universitarios.

Tomaron parte los señores: Héctor A. Canaveri, Gerardo Palacios, Justino Taboada, Zulino Massarni, Julio I. Almanza, Rufino Jovellano, G. Ramírez Suárez, Pedro M. Aguirre, Francisco de Muro, Absalón Arias, Juan del Campo, Victoriano M. Huisi, Arturo García Ramos, Lisandro Sala, Severo Vero, Isidro Munro, José J. Méndez, Víctor M. Rivera, Manuel M. Paz, Tomás A. d'Asti, Vértiz Avalos, Bustriaco (hijo), Alfredo C. Martín, José G. Artigueta, Luis F. Pirán, Alberto E. Martín, Carlos C. Carranza, Pedro Alcorta, García Aráoz, Manuel H. Lupi, Torcuato C. Malbec Esquivel, M. S. Olmos, Manuel Gil, Benjamín Fernández, Luis R. Lazari, José Orlando, doctor Julio A. Rozas, Luis Revainera, Manuel Díaz, Alfredo Harton Fernández, Máximo Mentugro.

Te—

La señorita Elvira Gómez Molina reunirá el miércoles á la hora del te á un grupo de sus amigas despidiéndose de la vida de soltera.

Han sido invitadas las señoritas:

Flora, Angélica y María Teresa Centeno, Angélica y Zulema Urdinarrain, María Elina Molina Salas, Susana y María Ayerza, María Cristina y Valentina Marcó del Pont, Marta, Luisa y Lucrecia Cantilo, Rebeca Casá, Blanca Israel, Clemencia Sáenz Valiente, María Teresa y Elina Mac Nab, Raquel Laspiur, María Elena Zwanck, Joaquina Salas Oroño, Elisa Videla Dorna, Carlota Peralta Alvear, Magdalena y Ernestina Madero, Julia Valentina Bunge, Blanca Dónovan, Carmen y Luisa Domínguez Arteaga, Celina y Elena Madero, María Josefa Cantilo, Sara Mezquita, Consuelo Gelly Cantilo, Javiera, Ema y Celina Acosta, Lía Bermejo, Josefina Acosta, Cora y Estela Gibson, Celia y Ana Gainza, Julieta y Alicia Viale, Enriqueta y Laura Salas, Celina Sundblad Molina, Ernestina Madero, Ernestina y María Teresa Llambí, Isabel y María Elena Fernández, Arnolda y Elfriede Brinckmann, Paulina y Ema Gowland Buttner, María Juana Martínez, Felisa y Ema Rosa Areco.

En honor de monseñor Bazán—

Esta noche se efectuará en el Círculo Central de Obreros, la fiesta que la junta central de gobierno de esta institución ha organizado en honor del nuevo obispo del Paraná, quien tiene en su foja de servicios á la iglesia, entre otros honrosos títulos, el de haberse significado como uno de los propagandistas más eficaces de los círculos, y como uno de los mejores cooperadores del P. Federico Grote.

En nombre de los sacerdotes directores de círculos, hará uso de la palabra el presbítero doctor Vallazza, director del Círculo de Balvanera y un miembro del consejo general.

El cuadro dramático de jóvenes del Círculo de la Merced tendrá á su cargo la interpretación del drama «¿Quién es el culpable?», ó «La defensa del anarquista Vaillant».

Las alumnas del colegio de niñas del círculo central ejecutarán algunos otros números.

La orquesta será dirigida por el profesor Theo Massum.

Un socio protector del círculo central cantará una romanza, acompañado por el profesor Hernández Moreno.

Monseñor Bazán agradecerá la fiesta, haciendo declaraciones explícitas de su preferente dedicación á la acción social cristiana.

Reuniones—

Esta tarde se realizará el te que la señorita Ana Teresa Ortiz Basualdo ofrece á sus amigas en su residencia de la calle Florida, despidiéndose de la vida de soltera.

En el Ateneo—

En la tarde de ayer se realizó en el teatro Ateneo, una exhibición de las cintas cinematográficas tomadas en el haras Ojo de Agua, de la sucesión Chevallier.

Especialmente invitados asistieron los oficiales belgas que han venido para asistir á los concursos hípicos del centenario. Se encontraban en el teatro las señoras: María Luro de Chevallier, Julieta Sansinena de Meyer Pellegrini, Agustina Luro de Sansinena, Matilde Luro de Mezquita, Matilde Mezquita de Meyer Pellegrini, Ema Chevallier de Gibson, Estela Chevallier de Acevedo, María Meyer Pellegrini de Vallée, Elena Sansinena de Elizalde.

Señoritas: Ester y Lía Sansinena, Cora y Estela Gibson, etc.

Demostración—

Los amigos del doctor Juan Cecilio López Buchardo han organizado un banquete en su obsequio con motivo de su reciente designación para desempeñar la cartera de hacienda en el gobierno de la provincia de Buenos Aires.

La fiesta tendrá lugar en el Café de París el sábado próximo.

Firman la invitación los señores:

Enrique Bonifacio, Hilarión Larguía, Arturo L. Domínguez, Carlos Molina, Rafael R. de la Plaza, Mauro Zeballos, Eduardo Naón, Arturo B. Raffo, Juan José Cabrera, Pedro J. Benoit, Francisco M. Trelles, M. Alberto Macías, Raúl Sánchez, Zoilo L. Piñeyro, Juan Pablo Cabrera, Alberto S. Sánchez, Ignacio Reynoso, T. Serantes Lezica, Justo Rocha, Manuel J. Lee, Rufino Silva, Pedro Sandullo, Manuel Madueño, Juan Closas, J. Benigno de la Torre, Rafael L. Peacan, Martín de Monasterio, Raúl Grondona.

Beneficio—

Las Damas de Caridad organizan para el 16 del corriente un beneficio en el teatro Buenos Aires, para con su producto continuar la obra de edificación de sus asilos. La compañía Balaguer interpretará la bonita producción de los hermanos Quintero «Las de Caín».

A juzgar por el número de localidades pedidas puede darse por descontado el éxito de esta fiesta, que dará lugar á una interesante reunión social.

De Mendoza—

Miércoles 4 (por telégrafo).—Resultó todo un éxito la velada literaria y musical realizada anoche á beneficio del colegio de San Buenaventura.

⟹ Falleció la señorita Rosa Lelia Encinas.

⟹ Un núcleo de amigos ofreció esta noche una comida en el Jockey Club al doctor Leopoldo Frías, por su acertada gestión al frente de la intendencia municipal.

Viajeros—

En este mes partirán para Europa don Alberto Velarde y señora Elena du Sartel.

⟹ En junio se ausentará para Europa don Julio Juárez Celman.

⟹ El 12 de mayo partirán para Europa el doctor Matías Mackinlay Zapiola y don Marcelino Ugarte (hijo).

⟹ El 12 del corriente parte para Europa el ingeniero José Salvá acompañado de su familia.

⟹ El sábado llegará de Europa don Rodolfo Fernández Guerrico.

⟹ Parte hoy para Europa el marqués Carlos Morra, acompañado de su esposa doña Inés Victorica y de sus hijas las señoritas Inés y Stella de Morra. Los viajeros permanecerán más de seis meses en el viejo mundo, realizando una jira por sus principales capitales.

⟹ Procedente de Chile se encuentra en esta capital don Julio Moscoso, acompañado de su hermana Mercedes y de la señorita Modesta Quiroga.

Traslaciones—

Han llegado:

Del Rosario, la señorita Angélica Colombres.

De Santa Fe, el diputado nacional don Calixto Lasaga y familia.

Del Rosario, don Alberto Ortiz y señora Arminda Pareja y sus hijos.

De Martínez, don Federico Zorraquín y señora Isolina Landívar.

De Tucumán el diputado nacional Manuel Paz.

⟹ En breve lleg

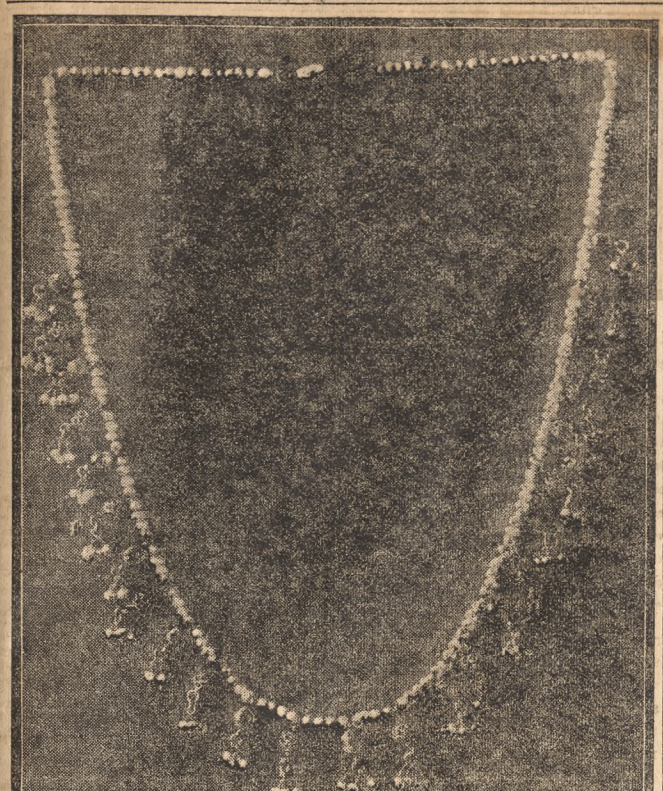

EL COLLAR DE PERLAS

La fotografía que publicamos representa el collar de perlas de que nos ocupamos en otras ediciones y que, como se sabe, le fué secuestrado por empleados de la comisaría de investigaciones á Percy Ernesto Smith, individuo de malos antecedentes que se presume lo adquirió por medio del robo.

Hasta ahora no ha aparecido el dueño del collar, y éste se encuentra en exhibición en la comisaría de investigaciones, como también otras alhajas que se le secuestraron al delincuente.

Muerte repentina—En la fonda sita en la calle Habana 3712 falleció repentinamente ayer un huésped que aun no ha sido identificado.

La comisaría respectiva dió aviso á la asistencia pública para que se hiciera cargo del cadáver.

1960 $ robados—José Barabechia, dueño del restaurant existente en el costado este del dique 3, prolongación de la calle Cangallo, compareció ayer en la comisaría 22 para denunciar que mientras se hallaba despachando en el negocio, penetraron ladrones á su dormitorio de donde le robaron la suma de 1800 $ en efectivo y alhajas por valor de 160 $.

La comisaría practica averiguaciones para detener á los raspas.

El autor de una estafa—El 23 del mes pasado don José Ghiglioni, establecido con corralón de materiales en Rivadavia 3107 denunció en la comisaría 10 que un desconocido ,invocando el nombre de uno de sus clientes lo había estafado en 125 chapas de cinc.

Pasado el sumario á la comisaría de investigaciones se comisionó al auxiliar don Silvestre Alonso para que practicara las averiguaciones del caso.

Este empleado logró saber que el autor de la estafa era el sujeto de malos antecedentes Luis Merlini, quien había hecho descargar el cinc en un terreno de la calle Montes de Oca de donde lo remitió horas más tarde, enajenándolo á mitad de su precio á José Fernández Cora, dueño de una cancha de bochas de las inmediaciones.

Tanto Merlini como Cora que fueron detenidos por el empleado nombrado, han sido puestos á disposición del juez doctor Gallegos, que entiende en el sumario que se les instruye.

Suicidio—De la casa Constitución 2377 fueron solicitados ayer de mañana los auxilios de la asistencia pública para atender, según decían, á una señora que presentaba síntomas de intoxicación.

Cuando llegó el practicante de guardia encontró á la dueña de la casa doña Paula M. de Funes que se hallaba en gravísimo estado, pues había ingerido una fuerte solución de bicloruro de mercurio, con el propósito, según manifestó, de quitarse la vida.

Conducida la enferma al hospital Rawson dejó de existir momentos después sin serle practicada la primera cura.

La comisaría 18 que tomó la intervención correspondiente dió cuenta del hecho al juez de instrucción doctor Gallegos.

Capturas—Las autoridades de La Plata detuvieron y remitieron á ésta á Luis Pimental, cuya captura se hallaba recomendada por estar acusado de estafa á la sociedad anónima El Eje.

—La comisaría 25 detuvo ayer á Serafín Ciancio quien está acusado de hurto por don Alejandro Ravinovich.

El respeto á la mujer—Por haber faltado el respeto á la joven M. M. A., se encuentra detenido en la comisaría 7a., Juan Gómez.

En el trabajo—En el galpón 6 de la aduana, dique 3, al cargar el carrero Mauricio Muñoz mercaderías en una chata perdió pie y al caer al suelo, sufrió lesiones de poca importancia en el rostro.

Fué atendido por la asistencia pública —En la fábrica de baúles, Pringles 936 en momentos que Demetrio Pichín, se ocupaba en aplanar latas con un martillo, en un descuido se golpeó con éste en la mano derecha, produciéndose una pequeña lesión que le fué curada en el hospital Italiano.

Reyertas y lesiones—En el interior del hotel Esmeralda 331, á raíz de un cambio de palabras Ramón Rodríguez aplicó un puñetazo al pintor Manuel García, por lo que éste armándose de una espátula atacó á aquél infiriéndole una pequeña herida en la sién derecha.

La comisaría 3a. detuvo al heridor remitiéndolo á la sección 1a. en cuya jurisdicción ocurrió el hecho.

—En el interior de la cancha de bochas Independencia 3301, Constantino Lesandri y Francisco Speranza se tomaron en pelea en que mediaron palabras ofensivas, resultando ambos con heridas de poca importancia.

La comisaría 13 detuvo á los contrincantes.

Agresión—En la calle Corrientes frente al número 553, el agente de la sección 1a. Segundo Castro que fué á detener al menor Antonio Salas porque molestaba á una persona, fué acometido á trompis por el muchacho al ser ayudado éste por otros vendedores de diarios que lograron fugar.

Salas fué reducido por dicho agente y conducido á la comisaría.

Ciclista en desgracia—Ayer tarde en momentos que Humberto Berti, de 13 años, transitaba en bicicleta por la calle Gurruchaga, al llegar á la de Padilla fué atropellado por los caballos del coche que guiaba Eduardo Cola.

Al caer aquél de la máquina al pavimento sufrió varias heridas al parecer graves en la muñeca izquierda y en la pantorrilla derecha.

El auriga fué detenido por la comisaría 21 que practica averiguaciones para aclarar el hecho.

Hechos de sangre—En la esquina Directorio y Murguiondo, Domingo Marternasi sostuvo un altercado con Juan Villoldo, á raíz del cual el segundo infirió una puñalada en el costado derecho á su adversario.

Marterasi, para repeler la agresión, hizo un disparo de revólver contra aquél, pero no consiguió herir á su rival.

La comisaría 36 detuvo á ambos.

—Modesto Fernández y Francisco Guerraro se tomaron en riña en la esquina de Matheu y Chile, y el primero, con un cortador, hirió al segundo en la nuca, de alguna importancia.

El autor se encuentra detenido en la comisaría 8a.

Herido de bala—Francisco Tarijo se presentó en la comisaría 33, manifestando que una herida de bala que presenta en la pierna derecha, sospecha que se la haya producido Antonio Ponzinillo, á raíz de una disputa que tuvieron habiéndose ambos ebrios.

Se practican las averiguaciones del caso.

PROVINCIA DE BUENOS AIRES

Baradero—Muerto por un tren—En las vías del ferrocarril Central Argentino, á la altura del kilómetro 65, jurisdicción del cuartel 3o. de este partido, ha sido encontrado el cadáver de un individuo tendido sobre la pendiente del terrapién, con el cráneo completamente destrozado y la pierna y el brazo fracturados.

Se presume que aquél fué arrollado por el tren de pasajeros número 107, que momentos antes había pasado con destino á esa capital.

La policía local practica averiguaciones para identificar á la víctima, como así también para esclarecer las circunstancias en que se produjo el hecho, por ignorarse si se trata de un suicidio ó un accidente.

Bella Vista—En la escuela de clases—Anteanoche en este pueblo, por cuestiones del momento se tomaron en pelea el sargento de la escuela de clases y el aspirante de la misma, Pablo Salas. Este arrojó contra el primero una botella, yendo á parar en el pómulo al aspirante Julio Quintero, y los fragmentos de la misma hirieron en el rostro á Antonio Báez, que se encontraba próximo á Quinteros.

El agresor fué recibido á prisión.

Coronel Suárez—Suicidio de un demente—En la casa de negocio denominada La Aurora, sita en el cuartel 7o. de este partido, Antonio Ojeda puso fin á su existencia descerrajándose un tiro de revólver en la cabeza, que le produjo la muerte en el acto.

El suicida tenía las facultades mentales alteradas, causa por la cual se presume que haya tomado tan funesta resolución.

Bragado—Herido grave de dos balazos—En la noche del día 2 del actual, en de investigaciones de esta ciudad ha cambio de palabras motivado por celos, Clarlio Hernández disparó cuatro tiros de revólver contra su contrincante Eulogio Villanueva, hiriéndolo de importancia en ambos brazos.

La víctima fué internada en el asilo San Vicente de Paul de esta localidad, para su asistencia.

El heridor pretendió fugar, pero á los pocos instantes fué detenido, secuestrándosele el arma.

Magdalena—Accidente—En circunstancias que Eduardo Suárez guiaba una jardinera por una de las calles de esta población, fué despedido del pescante de la misma á causa de un fuerte barquinazo que dió el vehículo.

Al caer Suárez al suelo, se produjo la fractura de la muñeca izquierda.

Dolores—Herido de bala—Después de un breve cambio de palabras que en la vía pública de este pueblo sostuvieron Carlos Pérez y Atilio Facio, aquél sacó un revólver haciéndole á su rival un disparo, cuyo proyectil fué á herirlo en la pierna derecha.

El heridor se encuentra detenido.

La Plata—Identificación—La comisaría de investigaciones de esta ciudad, ha comprobado que el sujeto Cirilo Váldez (a) El manco, que se encontraba detenido en Balcarce, por estar acusado de hurto, es el mismo cuya captura se recomendaba por ser autor de un delito análogo cometido en Necochea.

25 de Mayo—Destrozado por un tren—Ha sido encontrado en las vías del ferrocarril, á la altura del kilómetro 8, el cadáver de Juan González, completamente destrozado.

Hasta ahora la policía aun no ha podido establecer si se trata de un suicidio ó de un accidente.

Bahía Blanca—Captura—Empleados de la comisaría de investigaciones de esta ciudad llevaron á cabo la detención de Angel Perrone, por estar acusado de un delito privado.

Balcarce—Entre menores—En la vía pública de esta localidad, á raíz de una desavenencia, el menor Pablo Iturraspe fué herido levemente con cuchillo, por su igual Bautista Echevarría.

El heridor fué detenido.

MOVIMIENTO OBRERO

EN LA CASA DE MONEDA

Ayer quedó en vías de resolverse la huelga en la Casa de moneda.

Una delegación de los operarios conferenció por la mañana con el jefe de policía para solicitar interpusiera sus buenos oficios en el sentido de poner término satisfactorio al conflicto.

El coronel Dellepiane los atendió amablemente y luego de tomar cuenta de las razones que le fueron expuestas por los obreros ofreció mediar personalmente para una solución favorable. Con este objeto les citó en el ministerio de hacienda para las 3 de la tarde.

A esta hora entró en el despacho del ministro doctor Iriondo, departió con éste sobre el estado de la huelga y le presentó luego á los delegados de los obreros.

El ministro convino en la justicia que les asistía en sus reclamaciones y les pidió que volvieran á sus respectivos puestos el viernes, por cuanto no creía que hubiera dificultades para concederles las mejoras que solicitaban.

Agregó que el día indicado iría personalmente á la Casa de moneda para tratar que el director de este establecimiento diera su acuerdo favorable.

Hoy se reunen los huelguistas en la calle España 314 para tratar sobre la vuelta á los talleres mañana. En el espíritu de todos está esta decisión.

La huelga de sastres—Como 300 patrones se reunieron anoche en la Operaí italiani para tratar sobre el pliego de condiciones enviado por los obreros huelguistas del mismo gremio.

Después de una animada discusión, en la que predominó un espíritu de transigencia hacia los obreros, los patrones re-

solvieron acceder á lo solicitado por los dos primeros puntos y luego de condiciones acordar un aumento del 15 por ciento sobre los sueldos inferiores, tanto para el personal interno como para el que trabaja fuera de los talleres.

Resolvieron concederles también las ocho horas de trabajo, aboliendo el descanso en las fiestas fuera del dominical y los medios días de 1o. de año, 1o. de mayo, 25 de mayo, 9 de julio, y dejar en libertad al obrero en cuanto á las horas extraordinarias á cualquier trabajo fuera del normal.

Respecto de los últimos puntos resolvieron permitir la entrada del cobrador de la sociedad obrera en las sastrerías y suprimir el trabajo por día en los talleres y declarar que no existe causa para obstar la readmisión de ningún huelguista una vez aceptadas estas proposiciones de los patrones.

Por otra parte la sociedad de resistencia obreros sastres celebrará mañana una asamblea á las 8 a. m., en el salón San Martín, Rodríguez Peña 344.

Otras huelgas—Los ebanistas se reunirán hoy á las 2 p. m., en Méjico 2070.

—Los carpinteros efectuarán asamblea la misma hora en Humberto I 2200.

Empleados y dependientes de comercio—Esta tarde á las 2 se realizará una conferencia de propaganda auspiciada por este centro, en la plaza Monserrat.

VARIAS

Servicio radiográfico—El vapor Savoia que viene en viaje está desde ayer en el radio de la estación Punta del Este.

Protección á los animales—Juan A. Folchi, de 15 años, domiciliado en La Plata, ha sido premiado por la Sociedad protectora de los animales por haber salvado la vida á una yegua, que fué encontrada en los arrabales de esa ciudad hundida casi por completo en el barro.

Círculo Médico Argentino—El sábado próximo, á las 6 p. m., bajo los auspicios de esta asociación, el doctor Francisco Rohille inaugurará la cátedra libre de primeros auxilios, que promete ser muy ventajosa para los estudiantes.

Sociedad Argentina de Primeros Auxilios—El 18 del corriente, á las 8.30 p. m. se realizará en la escuela Presidente Roca la asamblea anual de esta sociedad.

SPORTS

CARRERAS

Hipódromo Argentino—

La reaparición de los mejores animales de la pasada temporada, unido á la presencia de las ternas que en la presente, han alcanzado preparación de primera línea, hacen del programa de la reunión de hoy uno de los más interesantes que se han ofrecido al público desde el principio del año.

La base la constituyen los premios Otoño para caballos y Damón Blaus para potrancas.

El premio Otoño nos brinda por primera vez en este año algo interesante. En él reaparecerán potril de los 8 años que en la temporada anterior descollaron en bondad y en clase, sino en la perfecto y más adelantada preparación de todos los años por lo que el interés que alcanzaron al disputar los emocionantes premios que se dieran reputación y fama.

En este caso se hallan Ajó, Barattieri y Cerrito.

Ganador Ajó de los premios Capital, Competición y Nacional, dió con ello evidentes pruebas de que el hijo de Buenos Aires era un potrillo de mérito, tanto por la forma de adjudicarse dichos premios, como por la calidad de los animales de diversas edades que cayeron vencidos, indefensos en algunos de los casos ejecutados.

Desde entonces sólo se esperaba la repetición de sus hazañas que debía ocurrir en la temporada que hoy reanuda, según creencia general, pues Ajó fué considerado á raíz de sus triunfos, el primer potrillo del año para muchos, como también lo son Barattieri, Cerrito, Casiopea, Remo, Serena, Pega Pega, César Soria y Campoamor para otros.

Los hechos se encargaron de justificarlo, decidiendo la mayor parte y manteniéndose los menos dispuestos á reanudar aquella campaña.

Los premios Rivadavia y Montevideo corresponderán á Cerrito y en ellos demostró el hijo de Stiletto tanta clase y bondad como poderío Ajó. Más afortunado éste, prosiguió su campaña triunfadora que recién vió interrumpida entre otros hechos que son del dominio público, por quebrantos de su ud.

Barattieri terminó la temporada disputando el gran Premio Carlos Pellegrini (Internacional) que por los hechos producidos en su desarrollo lo mantienen á la distanciamiento después adquirido ganado, con las consiguientes medidas preventivas tomadas por la comisión de carreras contra el jockey M. Lema que lo dirige.

Si los manejos tan perjudiciales como lamentables usados por Lema en favor privado, hijo de crucho de un diario para su corona, quedó en duda de discusión cuál era el mejor producto de 906, pues á este premio había que agregarse Coronel Miguel F. Martínez. Necochea y Granadilla de Potrillos que ostenta en su hoja de servicios.

Su presencia hoy es dudosa, pero resuelta favorablemente no puede pregonarse su victoria al tampoco la de Ajó y Cerrito. Por largo tiempo han permanecido á ejados de las pistas sabido es lo difícultoso de llevar á animales ejemplo de perfecto estado su sometimiento tes á un severo ejercicio como el que hoy ecibirán, máxime cuando han de llevar como diversarios animales agueridos como Olascoaga Barsac.

El premio Ramón Blaus ofrece un interesante encuentro entre Severina, que hace cuatro tas se adjudicó el premio La Madrid y Cuana II que en estilo sugerente hizo suyo el remio Miguel Cané á as que se unirán Cruz, reservada especialmente para disputar este remio, Juvencia y Mignonette como serias enemigas.

En las diversas pruebas del programa son nuestros favoritos: premio El Amigo, Mimia; premio Druid, Larrea; premio Etolo, Revoir; premio Otoño, stud Don Gonzalo; premio Damón Blaus, Petite Ecurie; premio Devonshire, Lassie, Petite Ecurie; premio Estrella, Conde White.

Lomas Jockey Club—

Resultado de las carreras efectuadas ayer en el hipódromo de Lomas de Zamora:

Premio Raro, 800 pesos al primero y 40 al segundo; distancia 1400 metros—Primero Humaitá, m. z., 43 kilos, del stud La Caprichosa P. Grigera; segundo Río Dulce, 50; tercero Telodiró, 48.

Dividendo de Humaitá, 5.40 pesos á ganador. Ganada por 1 1/2 cuerpos.

Tiempo 1'31 4/5.

Cotizaciones: Humaitá, 1123 á ganador; Río Dulce, 740; Cansulta y Telodiró, 1014; Magno, 505. Totales: 3382.

Premio Regina, 700 pesos al primero y 30 al segundo: distancia 900 metros—Primero Linievitch, m., z., 56 kilos, del stud Libertad, S. Perna; segundo Quién diría, 56; tercero No me dejes, 56.

Dividendo de Linievitch, 4.15 pesos á ganador y 2.60 á placé; de Quién diría, 3.35; de No me dejes, 6.65.

Ganada por 2 cuerpos.

Tiempo 1'0 3/5.

Cotizaciones: Linievitch, 1356 y 804; Quién diría, 468 y 360; No me dejes, 119 y 103; Esperanza (4o.), 237 y 184; Arcachón, 68 y 63; Acre, 59 y 63; Iris, 43 y 42; Camándula, 191 y 172; Potencia, 111 y 117; Oriflama, 743 y 296. Totales: 3595 y 2225.

Premio Risueña, 700 al primero y 30 al segundo; distancia 1200 metros—Primero La Chacha, h., t., 43 kilos, del stud El Amigo, A. Grigena; segundo Kate, 54; tercero Meeting, 42.

Dividendo de La Chacha, 3.35 pesos á ganador y 2.70 á placé; de Kate, 4.70.

Ganada por 1 1/4 cuerpos.

Tiempo 1'18 4/5.

Cotizaciones: La Chacha, 2640 y 917; Kate, 721 y 237; Meeting, 362 y 237; La Rovira (4o.), 712 y 330; Línea, 363 y 210; Skinner, 135 y 69. Totales: 4933 y 2000.

Premio Reliance, 700 pesos al primero y 30 al segundo; distancia 1200 metros—Primero Prix d'Or, m., z., 56 kilos, del stud Enrique IV. S. Perna; segundo Caruso, 56; tercero Hechicera, 51.

Dividendo de Prix d'Or, 5.85 pesos á ganador y 2.70 á placé; de Caruso, 3.10; de Hechicera, 3.35.

Ganada por 1/2 pescuezo.

Tiempo 1'20.

Cotizaciones: Prix d'Or, 1650 y 867; Caruso, 1246 y 587; Hechicera, 720 y 451; Apretate el gorro (4o.), 203 y 151; Desafío, 364 y 233; Sasebo, 343 y 254; Tiriñlo, 237 y 209; Torrente, 212 y 115; Venturoso, 388 y 295. Totales: 5363 y 3152.

Premio Robin Adair, 1000 pesos al primero y 50 al segundo; distancia 1200 metros—Primera Granuja, m., al., 58 kilos, del stud Granuja, P. Grigera; segundo Othon, 53; tercero Camarón, 46.

Dividendo de Granuja, 7.40 pesos á ganador y 2.30 á placé; de Othon, 2.70.

Ganada por un pescuezo.

Tiempo 1'17 3/5.

Cotizaciones: Granuja, 1419 y 451; Othon, 2462 y 850; Camarón, 417 y 228; Soledad (4o.), 1208 y 386; Vértige, 299 y 168. Totales: 5850 y 2093.

Premio Rhodesia, 1000 pesos al primero y 50 al segundo; distancia 1400 metros—Primero Telodiró, m., al., 52 kilos, del stud Saint Simon, S. Perna; segundo Hawker, 54; tercero, Humaitá, 54.

Dividendo de Telodiró, 9.25 pesos á ganador y 2.75 á placé; de Hawker, 2.65; de Humaitá, 3.45.

Ganada por 3 cuerpos.

Tiempo 1'31 1/5.

Cotizaciones: Telodiró, 1116 y 781; Hawker, 1070 y 934; Humaitá, 605 y 409; Piccioleta (4o.), 1582 y 850; Champagne, 187 y 126; Fortuna, 613 y 333; Redentor, 143 y 95; Excomulgado, 475 y 309. Totales: 5781 y 3857.

Premio Revólver, 1500 pesos al primero y 100 al segundo; distancia 1800 metros—Primero Coronel González, m., z., 45 kilos, del stud Progreso, J. Brindo; segundo Othon, 40; tercero Mirador, 53.

Dividendo de Coronel González, 23.85 pesos á ganador y 7.60 á placé; de Othon, 21.55; de Mirador, 4.20.

Ganada por varios cuerpos.

Tiempo 1'52.

Cotizaciones: Coronel González 605 y 292; Othon, 111 y 85; Mirador, 1929 y 755; Realista (4o.), 1434 y 763; Coronel Borges, 2033 y 1099; Isolina, 50 y 31; Amenábar, 254 y 144; Mensonge, 479 y 241; Misericordia, 253 y 176; Payador, 606 y 375; 11 de Abril, 29 y 40; Maremágnum, 52 y 37; Sagitario, 173 y 76. Totales: 8018 y 4020.

Handicaps—

En los handicaps de las reuniones á efectuarse en Lomas de Zamora en los días 9 y 13 del corriente, ha sido hecha la siguiente adjudicación de pesos:

DIA 9

Premio Tara, distancia 1400 metros—Hawker 52 kilos, Río Dulce 50, Fritz 47, Vertige 47, Humaitá 46, Wavecuri 46, Magno 44, Misericordia 43, Redentor 43, Yuquerí 43, Chorrillos 43, Derby 42, Agatia 40, Maremágnum 40, Golfo Bello 40.

Premio Tunas, distancia 1200 metros—Porado 57 kilos, La Lata 51, Yararí 46, Cuhaá 47, Esgrima 45, Miavenga 45, Estoque 45, Prudencia 45, Skinner 43, Nemourd 42, Meeting 1, Sasebo 40, Tiriñlo 40.

Premio Tuna, distancia 1200 metros—Pino 7 kilos, Espoir 54, Bogar 53, Phanes 53, Granuja 51, Hebrea 49, Katé 45, Conquista 44, La Lata 44, Summer 44, Defensor 44, Rayo 43, Pachín 43, Stop 43, Polly Belle 40, Prudencia 40, Camarón 40, Linea 40.

Premio Thermidor, distancia 1800 metros—Padilla, 58 kilos, Británicus 54, Mirador 52, Coronel Borges 51, Coronel González 48, L'Empereur 46, Amenábar 46, Mensonge 46, Soledad 6, Payador 41, Chorrillos 41, 11 de Abril 40, Yuquerí 40, Actor 40, Epsom 40, Sagitario 40.

DIA 13

Premio Vergniaud, distancia 1400 metros—Ricardo 53 kilos, El Pato 52, Vértige 52, Fritz 52, Prix d'Or 52, Humaitá 51, Diputado 51, Iberá 42, Misericordia 43, Chorrillos 43, Yuquerí 43, Redentor 43, Derby 42, Agatia 40, Sasebo 45, Polly Belle 45, Nemourd 45.

Premio Vivac, distancia 1800 metros—Padilla 58 kilos, Británicus 54, Mirador 52, Coronel Borges 51, Spirita 49, Coronel González 48, Soledad 46, Mensonge 46, Amenábar 46, L'Empereur 46, Realista 44, Porfiado 43, Petaca 43, Fortuna 40, Epsom 40, Yuquerí 40, Maremágnum 40, 11 de Abril 40.

Premio Victorius, distancia 1200 metros—Spirita 60 kilos, Raro 57, Seneva 54, Saint Just 49, Artiñcio 48, Saxon 46, Baruch 45, Balazo 45, Balandra 45, Inexperta 44, Impar 2. No me dejes 40, Foothaché 40, Irene 40, Rainbow 40, Sincero 40, Oriflama 40.

Hipódromo de La Plata—

Programa completo para la reunión de hoy:

Premio Aquidaban, distancia 1200 metros—Humaitá 53 kilos, Piruja 52, Laura 52, Inocente 52, Spel 51, Cápsula 50, Calden 50, Aquiaban 48, Octavo 48, Pequeño 44, Escándalo 44, La Sanz 40, Banquero 40.

Premio Luna, distancia 1600 metros—Soufflé 53 kilos, Pobrecito 53, Perecantina 48, Inocente 50, Conservador 50, Levita 50, Cardo Negro 50, Torrente 50, Zoé 48, Miraflores 48.

Premio Colón II, distancia 1300 metros—Fidalgo 53 kilos, Consulta 53, Colón II 51, Lagartija 50, Chefú 50, Emperatriz 49, Línea 49, Joe 47, Derby 47, Mateo 46, San Martín 46, Barcarola 43, Diputado 43.

Premio Indio, distancia 1100 metros—Charax Forggy Furee, Bural, Danubio, Gaucho, Pasista, Amaro, 2 de Mayo, Fazendeiro, Quevedo, Activo, Platador, Acre, Trabuco, Sincero con 58 kilos, Miss Coco, Genio, Susana, Asiria, Oriana, Morochita.

Premio Mirador, distancia 1400 metros—Mirador 56 kilos, León II 54, Pourtalé 52, Desquite 50, Teloding ex Jeremías 50, Hervidero ex Invernó 48, Juncal 45, Irlandesa 44, Seguro 43, Fenix 40.

Premio Empera trriz, distancia 1200 metros—Arpinda 55 kilos, Open Door 55, Emperatriz 54, Arpar 53, Aventurero 51, Stell 50, Derby 9, Huérfana 49, Lima 48.

Premio Phyllis, distancia 1300 metros—Mydear 55 kilos, Tiriñlo 53, Tolosano 51, Bertulfo 51, Adelaida 51, Phyllis 49, Cervantes, Otario, 49, Colón II 43, Ventosa 43, Mitrón 1, Plutón 40.

La primera carrera se largará á la 1.10 de la tarde.

Inscripciones—

Para la reunión á efectuarse en Palermo el jueves próximo, se han hecho las siguientes inscripciones:

Premio Gran Muñeca, distancia 1400 metros—Censor, Napoli, Cuatrero, Ojalá, Tucurú, Coman Dogie, Vindelo, Urquiza, Sea Born, Barracuda, Boletín, Lacordaire, Mr. Tatt, Barometer I, Baturro, Mendelson, Ipacurá, Alfonso XIII, Iataco, Vago, Borges.

Premio La Emilia, distancia 1000 metros—Ignorita, Cavatina, Balgué, Clonavee, Bantam, Vogosa, Perpina, Guerrilla, Ciera, Elenor, Caramba, Ercilla, Yamahuida, Mentira, Farsante, Royan, Aphrodite, Nuit d'Or.

Premio Townley, distancia 1200 metros—Semo, Dalesman, Arizona, Floreal, Sarandí, San Pascual, Quintana, Zaragatero, Muley Hafid, Inmaculada, El Cuervo, Carbón, Anteo, Pekol, Gallo Ciego, Avant Garde, Enero, 11 de Noviembre, Sandwich, Mer d'Or, Iconoclasta, Espadín, Guayquiraró, Botzaris.

Premio Pte. Ecurie, distancia 1200 metros—Aristiana, Chicharra II, Locandiera, Agripina, Ellida, Gravina, Boyca, Camelia, Migmonette, Casa Mía, Confusa, Juvencia, Cartuja, Caldea.

Premio Costa Rica, distancia 2000 metros—Topoli, Samaniego, Reve Noir, Rigoletto, Pinche, Madame Stenheil, Bluff, Satanás, Mimla, Imperator, Trochú, Picadito, Perverso, Arboloa, Lady Forel, Balesta, Levalle, Fabiola, Sanguijuela.

Premio Corrientes, distancia 1600 metros—Old Meadow, Elástica, Beaulieu, Y. Hermit, Madame Stenheil, Leoncio, Aspero, Agresiva, Pinina, Billy Boy, Pte. Duchesse, Brillant, Rubeola, Tímido.

Premio For Ever, distancia 2500 metros—Provecdor, Espora, Trochú, Aguda, El Chacho, Fabiola, Luna, Anatema, Barattieri.

La muerte de Orbit—

Ha muerto en el haras Nacional, donde prestó servicios de reproductor durante varios años, el célebre caballo de carreras Orbit, que fué traído á la Argentina en 1889, siendo sus padres Gran d'Or y Fair Allee, por Cambuscan, en J. Allee, por J. Melbourne.

Orbit fué de los padrillos del país el de mayor provecho, como lo justifican sus numerosos hijos que dentro y fuera han actuado y actúan.

Entre ellos hay muchos que á su vez han producido buenos productos, habiéndose destacado como reproductores Orange, padre de Racks, Ovación, Orizón, Don Pepe, Old Man y Cuba, madre de Cubana II.

Los productos de Orbit han ganado en premios hasta hoy 2.040.502 pesos moneda nacional y 2000 argentinos oro.

Varias—

Montas y probables concurrentes de la reunión de hoy:

Primera carrera, distancia 1400 metros, á la 1.30 p. m.—Manolita 53 kilos, E. Saavedra; Minima 55, L. Laborde; Pretoriana 55, E. Rodríguez; Peloneza 55, R. Sánchez; Galette 55, A. Baisiroqui; Perfecta 55, J. Quetrolo; Ongamira 55, D. Englander; Tandilera 55, J. Fernández; Coma 55, A. Davino (aprendiz); Santa Bárbara 55, S. Alvarez; Sapho 55, C. Bustos.

Segunda carrera, distancia 1200 metros, á las 2 p. m.—Reacoy 54 kilos, B. Cardinali; Diputado 54, L. Laborde; Quintana 54, D. Torterolo; Coronel 54, A. Baisiroqui; El Colorao 54, F. Arcury; Sarandí 54, A. Irusta; Larrea 54, A. P. Irusta; Zaragatero 54, R. Sánchez; Aquiles 54, E. Lloerl; Muley Hafid 54, C. Bustos; Lys d'Or 54, D. Englander; Platina II 54, J. Fernández.

Tercera carrera, distancia 2000 metros, á las 2.30 p. m.—Samaniego 57 kilos, A. Irusta; Mirlo 54, A. Davino (aprendiz); Levalle 50, R. Sánchez; Alegato 48, A. P. Irusta; Armón 45, J. Fernández; Bruff 48, P. Alvarez; Corail 45, A. Baisiroqui; Reve Noir 45, D. Englander; Bufach 43, V. Rodríguez (aprendiz); Barometer II 43, A. Navarro (aprendiz); Censor 40, X. X.; Voluptuosa 40, A. Garín (aprendiz); Satania 40, C. Saavedra (aprendiz).

Cuarta carrera, distancia 2000 metros, á las 3 p. m.—Emiliunga 58 kilos, D. Torterolo; Olascoaga 60, D. Englander; Baratieri 57 (duloso), M. Michaels; César Borgia 57, D. Cardoso; Barsac 60, A. Irusta; Cerrito 57, R. Sánchez; Remo 57, J. Fernández; Ajó 57, E. Rodríguez.

Quinta carrera, distancia 1200 metros, á las 3.30 p. m.—Mignonette 54 kilos, L. Laborde; Confusa 54, S. Gómez; Crucifix 54, D. Torterolo; Severina 54, A. P. Irusta; Ercilia 54, D. Englander; Juvencia 54, C. Bustos; Cubana II, D. Cardoso; Boya 54, J. Fernández; Amapola 54, E. Sánchez.

Sexta carrera, distancia 1400 metros, á las 4 p. m.—Old Meadow 60 kilos, C. Hobbs; Lord Chatam 58, D. Englander; Brillan 48, M. Gómez (aprendiz); Grandoura 57, M. Michaels; Beaulieu 54, B. Cardinali; Oceánico 53, E. Soriani; Dado 53, E. Rodríguez; Jetón 50, F. Arcury; Variety 52, D. Torterolo; Florentina 47, A. Fernández; Sonda 45, A. Baisiroqui; Jugada 40, V. Rodríguez (aprendiz); Perverso 40, A. Garín (aprendiz).

Séptima carrera, distancia 2200 metros, á las 4.30 p. m.—Tímido 60 kilos, F. Licer; Espartano 59, L. Laborde; Argentino 53, J. Fernández; Conde White 55, D. Englander; Trochú 51, A. P. Irusta; Guzmona 48, A. Baisiroqui.

—La comisión directiva del hipódromo Nacional resolvió anoche que á partir del 1o. de junio los jockeys que no hayan ganado tres carreras, deberán correr con descargo de 3 kilos y ser considerados como aprendices.

También se resolvió que desde la misma fecha será descalificado todo jockey, caballo y cuidador que corran fuera de la capital federal después de haber corrido en ésta.

—Desde la reunión de mañana y hasta nuevo aviso, la primera carrera en el hipódromo de Lomas se largará á la 1.35, saliendo de Constitución el tren especial á las 12.50.

GOLF

Copas del centenario—

Con toda actividad son proseguidos los trabajos de organización del gran concurso de golf que la comisión del Campeonato de Golf del Río de la Plata viene preparando, y que serán efectuados durante los días 26, 27 y 28 del corriente.

En ellos, como ya lo hemos anunciado, se disputarán las dos artísticas copas tituladas del Centenario, donadas por el presidente de la república y la comisión auxiliar de Juegos olímpicos, siendo la primera para los aficionados, con un handicap no mayor de 10 y la segunda para los que tengan un handicap mayor.

A juzgar por el interés y entusiasmo que dichos torneos han despertado entre los aficionados, todo permite esperar que alcanzarán un éxito completo, lo que, por otra parte, es justificado, tanto por la importancia que en sí tienen cuanto por lo valioso de los premios que se acuerdan y el motivo que los origina.

Las inscripciones se cerrarán el miércoles 20, siendo éstas libres para todo aficionado que pertenezca á un club de golf reconocido.

FOOTBALL

Argentine Football Association—

Se reunió ayer el consejo y, como lo anunciáramos, se trataron diversos asuntos de suma importancia. Se resolvió levantar la suspensión á los delegados que el año pasado firmaron la nota elevada á la inspección de justicia, así como al jugador Silva Riestra. Al jugador Piccardo se resolvió suspenderlo hasta el final de esta temporada. Se resolvió también comunicar á los clubs que en los partidos no tienen entrada al field los socios que pertenezcan al club visitante.

La acusación entablada contra el club River Plate dió lugar á un largo interrogatorio, en el que declararon varios testigos, no arribándose en la resolución de ayer á ninguna conclusión. El jueves próximo volverá á tratarse el asunto, tomando como base para ello el resultado de las declaraciones habidas.

Como consecuencia de la falta ó compromisos contraídos por muchos jugadores con los clubs, para desistir después, ha surgido un proyecto del secretario honorario señor Gil, en el que se reglamentan las transferencias para el futuro.

Es el siguiente:

Artículo 1o. A contar desde el 25 de mayo de 1910, ningún jugador podrá actuar jamás por otro club que no sea aquel cuyos colores se encuentre defendiendo en esa fecha ó en lo sucesivo, salvo especial autorización del consejo de la Argentine Football Association.

Art. 2o. Todo jugador que solicite transferencia deberá hacerlo por escrito á la comisión directiva de su club, quien podrá negarla ó concederla, y en este último caso la misma comisión elevará la solicitud debidamente informada al consejo de la asociación, especificando los motivos de orden fundamental por los cuales autoriza la transferencia pedida. No obstante, el consejo se reserva el derecho de considerar el asunto en última instancia y resolver sobre su aceptación ó rechazo.

Art. 3o. Toda solicitud de transferencia deberá ser tramitada entre las fechas 1o. de mayo y 30 de junio de cada año, y la transferencia acordada empezará á surtir sus efectos seis meses después.

Art. 4o. En la secretaría de la asociación se llevará un libro especial que se denominará Registro de jugadores, en el que se anotarán debidamente los nombres de todos los jugadores que militen por los distintos clubs afiliados y estará á disposición de los mismos para cualquier consulta.

Art. 5o. Todo club que incluya en un match á un jugador perteneciente á otro club, sin previa transferencia, perderá los dos puntos reglamentarios, mas cuatro puntos del total respectivo, y el jugador culpable queda inhabilitado de jugar al football por espacio de tres años, bajo el patrocinio de esta asociación, á contar desde la fecha de cometida la infracción.

Art. 6o. La disolución de un club comunicada oficialmente á la asociación no habilita á los jugadores del mismo á actuar por otro club en la temporada en curso, pudiendo únicamente podrán hacerlo en la temporada siguiente.

Art. 7o. Los casos no previstos en los artículos anteriores los resolverá especialmente el consejo de la Argentine Football Association.

Teams y horas—

A la lista de teams publicada en nuestro número de ayer, correspondientes á los partidos que serán jugados hoy, hemos de agregar la siguiente:

Segunda división—Flores v. Sociedad Sportiva, en Palermo, á las 2.30.

Flores: L. Carbone; J. J. Dagnino y N. Méndez; B. González, J. A. Vedani y R. O. Davidson; R. Guedes, E. E. Viñas, C. Granjean, H. Benavides y E. Guedes.

Sociedad Sportiva: Aurelio Gardi; Adolfo Goephert y Andrés Lanevin; L. Petriguani, Mario Gabrici y N. Matiucci; G. Zarraga, Pedro Petrochi, A. Perella, V. Sobreville y A. Guido.

—Estudiantes v. Bánfield, á las 2.30, en Palermo:

Bánfield: W. Peterson (cap.); C. Galup Lanús y A. Burton; C. Burgos, J. Bertani y R. Yacobelli; B. Lloveras, A. García, V. Weiss, R. Weiss y J. Carrera.

—Boca Juniors v. Nacional, á las 2.45, en la dársena sur.

Boca Juniors: J. Belloque; R. Ferreiro y L. Cerezo; M. Pieralini, A. Penney y J. Priano; A. Penney, E. Spinelli, R. Pratt, E. J. Pastor y A. Giovanelli (cap.).

—Comercio v. Kimberley, á las 2, en Núñez.

Comercio: A. Morando;

El Whisky de los conocedores

Whisky Old Smuggler

IMPORTADO POR

MOORE & TUDOR

15

UN ORGANISMO

DEBIL
ANEMICO
NEURASTENICO
ó NERVIOSO

¿Necesita múltiples y asiduos cuidados para devolverlo á su estado normal. ¿Quién es el que no se siente con alguno de estos síntomas?

Si sentís algunos de estos males, acudid en seguida á la

EVANDRINA

que os aliviará prontamente, y finalmente os curará.

SE VENDE EN TODAS LAS FARMACIAS

15

INSTALACIONES ELECTRICAS

Iluminaciones exteriores é interiores, definitivas y provisorias, para las próximas fiestas del centenario.

Pidan presupuesto.

AZARETTO HERMANOS

1771—CUYO—1771

15

HOY MISMO

SE NECESITAN

Varias personas para hacer un trabajo de propaganda en el interior de la república.

No se atiende ningún pedido que no llene estas condiciones:

Edad, estado y nacionalidad del solicitante.

Nombres y domicilios de dos personas conocidas de esta capital, que den amplias referencias del solicitante.

Garantía por un mil pesos de curso legal, indicando nombre y domicilio de la que se ofrece.

Además es indispensable determinar qué provincias conoce, indicando líneas férreas.

Son necesarios propagandistas para toda la república.

Se dan diez pesos para gastos de viaje por día y una comisión que puede producir de quince á veinte pesos, y aun más, diariamente, según la capacidad y relaciones de cada uno.

Por carta á Casilla de Correo 1466.

SALSA INGLESA

LEA & PERRINS

es la original y sola verdadera

"Worcestershire"

15

ARTICULOS DE ARMERIA

Surtido completo de escopetas de uno y dos caños, fuego central y Lefaucheux; carabinas Winchester; rifles de 6, 9 y 12 m/m; revolvers, pistolas; pólvora con y sin humo; cartuchos de todos calibres; máquinas de cargar; cartucheras, bolsas de caza etc., etc.

Morea, Montemayor & Ca.

Importadores de ferretería en general.

3000 Rivadavia 3000—Buenos Aires

15

renuncia se acepta; director de la escuela nacional núm. 17, Córdoba, con sueldo de segunda categoría, á la Srta. Rafaela Montenegro, en reemplazo de D. Isidro Correa Ortiz, cuya renuncia fué aceptada.

Exposición escolar—Se ha impartido orden á los inspectores técnicos de la capital para que formulen á la brevedad posible una nómina del personal docente que, en sus respectivas jurisdicciones, quiera cooperar al mayor éxito de la exposición, ya sea dando conferencias ó clases, en el local donde se realizará.

En la mencionada nómina se expresará el nombre y domicilio de los conferencistas, como también el tema que hayan elegido.

La comisión especial queda autorizada para fijar las fechas en que dichas conferencias ó clases se realizarán, como así mismo podrán rechazar los temas propuestos si á su juicio fueren inadecuados ó estuvieran repetidos; y, para designar tópicos si le fueren solicitados.

Renuncias—Fueron aceptadas las siguientes:

Directora de la escuela núm. 16, de Catamarca, Da. Lutgarda Martínez, ascendiendo en su reemplazo, con sueldo de segunda categoría, á la maestra de la misma, Da. Elvira Dulce de Cejas, y en reemplazado de ésta, con sueldo de tercera categoría á Da. Rosario Capdevila; director de la escuela 2, Santa Fe, D. Conrado M. Cabrera, trasladando á dicha escuela, ascendiéndolo á director, con sueldo de segunda categoría, al actual maestro de la escuela núm. 4, D. Demetrio J. Domo, y nombrándose auxiliar de la escuela nacional 4, de la misma provincia, en reemplazo del Sr. Domo, á la señorita Ana M. Amat; maestra de la escuela nacional 2, Santa Fe, Da. Rufina M. de Cabrera, nombrándose en su reemplazo, en carácter de auxiliar, á Da. Filomena Andino de Domo; director interino de la escuela 25, Santa Fe, D. Pedro Sabatta, nombrándose en reemplazo, con igual carácter, y sueldo de tercera categoría, á la señorita Ana Julia Perestier, por el tiempo que dure la licencia concedida al titular D. Joaquín R. Campos; director de la escuela 34, La Rioja, D. Angel Molina Herrera; director de la escuela nacional 33, San Luis, D. Angel Gatica, nombrándose en su reemplazo, con sueldo de segunda categoría, á D. Teófilo Sosa; maestra de la escuela 33, de la misma provincia, Da. Delia G. de Gatica, nombrándose en su reemplazo, con sueldo de tercera categoría, á Da. Onorilda Quinteros.

EL TIEMPO

Ayer se notaron muy pocas nubes, alumbrando el sol durante 10 horas y 6 minutos.

Reinó una temperatura bastante baja y sopló viento del oeste, con una velocidad media de 19 kilómetros por hora.

A las 8 a. m., 2 y 8 p. m., se registraron las siguientes observaciones:

Presión atmosférica, 761.25, 700.80, 762, 24; temperatura del aire, 11.5, 17.6, 8.9; humedad relativa, 66, 28, 79; nebulosidad, 2.10, 2.10, 0; dirección del viento, O, O, O; velocidad del mismo, 24, 27, 9.

Máxima de la temperatura, 18.4 á la 1 p. m.; mínima, 8.8 á las 6.30 a. m.

—Durante el día la presión atmosférica subió en toda la república y anoche se encontraba un área anticiclónica en las provincias del oeste y una graduante barométrica regular en los territorios del sur, mientras que parecía que se estaba desarrollando un área débil ciclónica en el norte de la región mediterránea.

Prevalecían vientos suaves principalmente del sur y sudoeste, exceptuando en Corrientes, donde soplaban del norte.

Reinaba tiempo bueno en todas las regiones.

La temperatura sufrió un descenso general de 3 á 6 grados en todas las secciones y la estación era inferior á la normal.

Hoy habrá probablemente tiempo bueno y bastante fresco en todo el país.

Datos del boletín de ayer de la oficina meteorológica:

Presión máxima, 770.4 en Santa María (Catamarca); mínima, 738.5 en Cabo Vírgenes (Santa Cruz).

Temperatura máxima, 36 grados en Concepción de la Sierra (Misiones); mínima, 6 grados bajo cero en La Quiaca (Jujuy).

No se recibieron avisos de lluvia.

La oficina meteorológica formuló ayer el siguiente cuadro del probable estado del tiempo hasta las 8 p. m. de hoy:

Provincia de Buenos Aires—Bueno, algo más de calor hoy.

Santa Fe, Entre Ríos y Corrientes—Seminublado, temperatura en descenso anoche.

Regiones mediterránea y andina—Bueno, temperatura en ascenso en el sur.

Neuquen, Río Negro, Chubut y Santa Cruz—Bueno, temperatura en ascenso.

25 de Mayo (Ernestina), 4.—Barómetro, 758 milímetros; termómetro: máxima, 25; mínima, 5; pluvímetro, 0 milímetros; estado del cielo, claro; viento oeste.

LA DEFENSA AGRICOLA

INFORMACIONES OFICIALES

Langosta

Córdoba—Una gran manga de voladora liviana, con rumbo S., pasó por Hullapima, departamento Capayán, seccional Catamarca.

La destrucción de saltona en las seccionales ha sido: Andalgalá 2300 kilos, Tucumán 6440, Santiago 21.140, Catamarca 63 metros cúbicos, La Rioja 6 y Tinogasta 62.800 kilos.

La invasión de Belén, seccional Tinogasta, se encuentra dominada.

Se ha destruído saltona, en Tucumán 6150 kilos, en Tinogasta de 77.059, en Santiago 17.400, en Andalgalá 6150, en Catamarca 12 metros cúbicos y en La Rioja 8.

De Córdoba avisan que la destrucción de saltona en los departamentos La Banda, Jiménez 1o., Copo 2o. y Río Hondo ha sido de 49.590 kilos.

Vizcacha

Córdoba—Del 24 al 30 del mes próximo pasado se han destruído en esta seccional 1394 viviendas de vizcacha.

Tucumán—En los departamentos Trancas, y Leales se destruyeron del 24 al 30 del mes próximo pasado 224 viviendas de vizcacha.

Entre Ríos—En esta seccional se han destruído 13 viviendas de vizcacha.

Hormiga

Entre Ríos—Se han destruído en esta seccional 249 hormigueros con 1531 bocas.

Jujuy—Se ha destruído en esta seccional un hormiguero con 3 bocas.

TRIBUNALES

ACCION DE DAÑOS CONTRA UNA PROVINCIA

1o. Las provincias, como todas las personas jurídicas, no responden por los daños y perjuicios ocasionados por sus empleados, salvo el caso de culpa contractual. 2o. Para demandar judicialmente á una provincia no es necesario hacer antes gestiones administrativas, como cuando la acción es contra la nación.

La suprema corte dictó ayer una sentencia en que, de acuerdo con la jurisprudencia establecida en otras ocasiones, declara que las personas jurídicas, y entre ellas la nación y las provincias, no responden civilmente por los cuasi delitos de sus empleados, y que, es otro punto, para demandar á las provincias no es necesario hacer antes las gestiones administrativas que la ley 3952 exige cuando la demanda es contra la nación.

El fallo de referencia ha recaído en el juicio que D. Máximo Gartner promovió contra la provincia de Buenos Aires por indemnización de daños y perjuicios. El actor tenía en Zárate un establecimiento de exportación de yeguarizos. En cierta ocasión, al ir á embarcar una partida de 2525 cueros equinos, el comisario de policía Sr. Silles pidió y obtuvo una orden de embargo, que hizo cumplir, á fin de responder al pago del impuesto que se decía defraudado por el actor, á quien de nada le valió exhibir en esa circunstancia una constancia escrita en que la dirección general de rentas de la provincia declaraba que habiendo Gartner pagado el impuesto de guías por los animales de que provenían los cueros, nada debía abonar por éstos, conforme á la ley de 1903. El embargo, no obstante, se trabó, causando los perjuicios que el actor reclamaba y que estimaba en 200.000 $.

La provincia, á quien se demandó el pago de los daños causados por culpa de la dirección de rentas, contestó que la demanda era improcedente: primero, porque no se habían hecho antes las gestiones administrativas que prescribe la ley 3952; y segundo, porque, aun en el caso de que existiese el cuasi delito atribuído á la oficina de rentas, es decir, el hecho culpable, causa del perjuicio, imputado á dicha oficina, la provincia, como persona jurídica, no era responsable por la indemnización reclamada. Opuso también otras defensas, pero la corte sólo tomó en cuenta esas dos.

Respecto de la primera, ó sea de la excepción de incompetencia, la corte dice que con arreglo á lo establecido en la constitución y leyes de la nación, corresponde á la corte conocer originaria y exclusivamente en las causas que se susciten entre una provincia y algún vecino ó vecinos de otra ó ciudadanos ó súbditos extranjeros.

Así lo ha establecido la jurisprudencia consagrada invariablemente en repetidas resoluciones judiciales, declarándose además que el ejercicio de esta jurisdicción no está subordinado para ser eficiente en juicio á la condición de una previa gestión administrativa por medio de actuaciones oficiales ante el gobierno de la provincia demandada, como se sostiene en el presente caso, invocándose la ley número 3952 de 6 de octubre de 1890. (Artículos 100 y 101 de la constitución nacional, ley 48, artículo 1o., inciso 1o.; Fallos, tomos 94 y 95).

La referida ley 3952 fué sancionada como una excepción al principio de que la nación no puede ser traída á juicio sino con su consentimiento, expresado por el órgano de sus poderes competentes, como resulta de los antecedentes parlamentarios que precedieron á su sanción, mencionados en la causa que se registra en el tomo 100, página 126 de los Fallos, no teniendo, por tanto, esta ley, el alcance que se pretende en el sentido de ser ella aplicable también á las demandas contra la provincia, la que no necesita de autorización previa legislativa para comparecer en el juicio que se le promueve, ni puede subordinar el ejercicio del derecho del actor á la condición de una gestión administrativa anterior (tomo 80, página 401, tomo 94, página 426, tomo 100, página 126).

Examinando la cuestión de fondo, la corte dice que de los antecedentes relacionados resulta que la demanda por daños y perjuicios deducida por el actor en esta causa, contra el gobierno y provincia de Buenos Aires, y por la que se pide se le condene á pagar como indemnización una suma determinada de dinero con sus intereses y costas, tiene por base el error en que, según se afirma, había incurrido un empleado de la provincia, aduciéndose para fundarla los artículos 1102, 1112 y 1113 del código civil que reglan las obligaciones que nacen de las obligaciones ilícitas.

Los antecedentes expresados demuestran que la indemnización de daños y perjuicios reclamada no se hace derivar de hechos ú omisiones en el cumplimiento de obligaciones convencionales ó expresamente contratadas, sino de un acto ilícito, así calificado por el actor en su demanda.

En tal concepto, no ha podido dirigirse esta demanda contra la provincia, pues que ella no es responsable ni puede ser considerada como autor de los hechos que la motivan, y porque no se pueden ejercer contra las personas jurídicas acciones civiles por indemnización de daños y perjuicios, procedentes de delitos ó actos ilícitos como se ha declarado en repetidos fallos. (Artículo 43, código civil; Fallos, tomo 52, página 271, tomo 78, página 371, tomo 79, página 146).

Después de esto, el tribunal dice que en cuanto á la opinión manifestada por el empleado de la dirección de rentas, es de observar que ello no fué la causa directa é inmediata de los daños que se reclaman, sino el embargo trabado con motivo de la denuncia sobre defraudación y la demora en su levantamiento, y agrega que es de notarse, además, que dicho embargo fué decretado por los tribunales locales á petición de un tercero, el denunciante Silles, y que eran esos tribunales los llamados á decidir sobre su procedencia y sobre la extensión de las responsabilidades que pudieran dimanar de tal medida de seguridad, en caso de haberse solicitado sin causa legítima.

En virtud de estas consideraciones la corte rechaza la demanda mandando pagar las costas en el orden causado, en atención á que el actor ha tenido razón probable para litigar.

Diversas apreciaciones sobre la prueba en un juicio por indemnización—En la calle Moreno, frente al número 2759, se produjo un accidente de graves consecuencias el 2 de noviembre de 1905. Un tranvía eléctrico atropelló á un carro de dos ruedas, cargado con vigas de hierro, una de las cuales, penetrando por una ventanilla del coche, apretó y causó la muerte á dos pasajeros, los hermanos Tarro Pais.

Los tribunales del crimen absolvieron al motorman, declarando que el choque había sido casual; y á raíz de esa absolución, el padre de las víctimas, D. José Tarro Pais, acudió ante la justicia civil demandando por indemnización de daños y perjuicios al dueño de las vigas por haber cargado éstas en el carro alquilado, en forma que contravenían las ordenanzas municipales que prohiben conducir vigas de hierro en un carro de dos ruedas. De la contravención indicada se hacía nacer la culpa y, por consiguiente, la responsabilidad del cargador.

La mayoría de la cámara, formada por los Dres. Arana, Basualdo y Gelly, confirmando el fallo del juez Dr. Quesada, declara que no se ha probado que los dueños de la mencionada mercadería, Sres. Aubé Degoy y Ca., ni sus empleados ordenaran la carga en la forma irregular que se hizo, habiéndose limitado á pedir á un carrero que los servía que enviara un vehículo para hacer el transporte. De modo que, según dice la mayoría, la carga la hizo el carrero sin intervención de las demandados ni de sus dependientes.

En contra de esta opinión votaron los camaristas Dres. Méndez Paz y Williams, quienes sostuvieron que tanto por el silencio que los demandados guardaron como por dos declaraciones, una de ellas del carrero, estaba probado que la carga se hizo por orden directa y á la vista de los demandados.

El tribunal, por mayoría de un voto, rechaza, pues, la demanda é impone las costas al actor.

La valuación de servicios por árbitros—Ha sido confirmada por la cámara civil la sentencia dictada por el juez Dr. Balres en el juicio que D. Arturo Prins y otro promovieron contra D. Jorge B. Gorostiaga por cobro de una cantidad determinada en concepto de precio de servicios prestados. El juez condenó á pagar lo que se fijase por árbitros.

El demandado interpuso contra el fallo el recurso de nulidad, fundándose en que el juez, sin que el actor lo pidiera, pues éste reclamaba una suma fija, lo condenó á pagar lo que se estableciera por árbitros.

Respecto de este punto, el tribunal dice que el fundamento de derecho de la demanda—artículo 1627 del código civil—es bastante á determinar la solución que ha recaído, aunque el actor expresamente no lo haya determinado en el «petitum». En toda locación, cuando el precio no se ha determinado, corresponde á los árbitros determinarlo y los jueces no pueden resolver otra cosa, ante la deficiencia misma de los términos de la demanda.

En seguida, pronunciándose sobre el fondo del pleito, la cámara acepta la solución del juez, de mandar fijar el precio por árbitros, con la sola excepción del vocal doctor Williams, quien dijo que, estando conforme el actor y el demandado, según resulta de sus propios escritos, en pagar y recibir el importe de los servicios de acuerdo con el arancel de la Sociedad central de arquitectos, lo que correspondía era mandar abonar en esa forma los trabajos, y no por árbitros.

Intereses punitorios—Ha sido fallado por el juez federal Dr. Urdinarrain el juicio seguido por D. Tiburcio Benegas, hoy su sucesión, contra el Banco Hipotecario Nacional, por repetición de las sumas que arrojara una liquidación sobre los intereses punitorios con que se habían cargado las obligaciones que el actor tenía con aquel establecimiento bancario, intereses punitorios que el deudor sostenía no deber pagar.

Decía el actor que el banco, al pretender cobrar y haber cobrado ya crecidas sumas de dinero, lo ha hecho imponiendo intereses punitorios á una deuda contraída en virtud de la ley 2715, que no impone tales intereses punitorios, como lo reconoció una comisión «ad hoc».

El juez considera que la interpretación contraria que se pretende sacar de los términos y silencio que al respecto guarda la mencionada ley, y que, en síntesis, es la única cuestión controvertida, es inaceptable, porque esta ley, en vigor en la época de la celebración de los contratos entre el Sr. Benegas y el banco, como resulta de su espíritu y texto, sólo varió la forma de los préstamos en su amortización é intereses dejando subsistentes las otras disposiciones de la ley orgánica del banco, entre otras, la relativa al interés punitorio para el caso de mora del deudor.

Por estas consideraciones rechaza la demanda, pero sin costas.

Sentencias—El juez Dr. Balres ha fallado el juicio seguido por D. José M. Nusich contra Da. María Igón, por cobro de pesos 6294.75, provenientes de varios trabajos arquitectónicos efectuados por el actor.

Resulta de autos que dichos trabajos fueron contratados por la Sra. de Igón con el Sr. Iturrat, y que, si bien los realizó el actor, éste no puede invocar ninguna relación de derecho con la demandada, desde que ésta ni se los encargó ni lo autorizó para hacerlos, y el juez rechaza la acción, con costas.

—En el juicio que por locación de servicios y cumplimiento de un contrato siguen los Sres. Ewald y Weyland contra D. E. Rissi, el juez de comercio Dr. Casares dictó sentencia ayer declarando rescindido el contrato por culpa de los actores. El fallo admite la reconvención deducida, con costas á cargo de los demandantes.

Causas criminales—El juez Dr. Vázquez ha impuesto dos años y seis meses de prisión á José Pérez, acusado por estafa; y en la causa seguida á Pascual Benvenuto y Andrés Russo, por disparo de arma, ha absuelto al primero y condenado al segundo á dos años de prisión.

—En la causa seguida contra Antonio ó Antolín Sánchez, el fiscal Dr. Manuel S. Beltrán solicitó para el acusado dos años de prisión.

—La cámara de apelaciones en lo criminal ha confirmado el auto de primera instancia que sobreseía definitivamente en el proceso seguido contra D. Manuel Pérez, acusado de defraudación.

Asuntos comerciales—En el juzgado del Dr. Casares se reunió ayer la junta de acreedores del concurso formado á don Adolfo Goldenberg y reguló en 400 $ los honorarios del síndico liquidador D. Antonio Rotondaro.

—En el concurso formado á D. Severio Pallioni, la junta de acreedores reunida ayer reguló los honorarios del síndico liquidador en 650 $.

—Ante el juez Dr. Castillo se presentó el síndico liquidador del concurso Manuel Estévez, formulando un proyecto de distribución de fondos, según el cual tocará á los créditos privilegiados un dividendo del 15 o|o.

Se señaló la audiencia del 19 del corriente para que los acreedores concurran á regular los honorarios del síndico liquidador.

—Ante el juzgado del Dr. Casares se ha denunciado la fuga de D. Leonardo Semino, dueño de la sastrería Avenida La Plata 457.

Nuevo abogado—El Dr. Miguel Cogorno prestó ayer juramento de abogado ante la cámara de lo civil.

IPERBIOTINA MALESCI

Un excelente TÓNICO para: NEURASTÉNICOS - DÉBILES - ANÉMICOS

ESTIMULA EL APETITO = FACILITA LA DIGESTION

DE GUSTO MUY AGRADABLE

Establecim. Químico Dr. Malesci — FIRENZE (Italia) DE VENTA EN TODA FARMACIA

MUNICIPALES

Cinematógrafos al aire libre—Don Nicanor R. Newton se presentó á la intendencia solicitando autorización para colocar y hacer funcionar cinematógrafos al aire libre, gratuítos, en las calles Avenida de Mayo, Brasil, Córdoba, Santa Fe, Quintana, Callao, Alvear y Entre Ríos.

Informando, la inspección general dice que, sin duda alguna, no hay medio más ilustrado y eficaz que el empleo del cinematógrafo para llevar á la comprensión del público todos los extraordinarios avances del progreso, por lo que cree que el espectáculo debía ser autorizado.

Sin embargo, encuentra que el tráfico de vehículos y peatones puede ser alterado, y por ello piensa que debe exceptuarse en el permiso las avenidas de Mayo y Alvear.

Respecto de la duración de la concesión, exclusividad de la misma y derechos que á ocurrentes ha de abonar á la comuna, la inspección general observa que no le corresponde abrir juicio.

Circulación de ómnibus—Los señores Odell é hijos y Ca. han solicitado permiso para hacer circular un ómnibus del tipo Light Seemg, usado en los Estados Unidos y Europa.

Expresan en su solicitud que si el ensayo da el resultado que esperan pondrán diez vehículos en circulación.

Los vehículos están tapizados en cuero, tienen cortinas de protección, llantas de goma y el conductor y el cobrador de boletos vestirán uniforme.

El largo de cada coche es de cuatro metros, el ancho de 1.73 y la trocha de 1.43. El peso es de 1750 kilos.

Los recurrentes piden se les indique el punto en la plaza de Mayo desde donde comenzará el recorrido y que se les conceda la correspondiente autorización para seguir por las avenidas de Mayo, Callao y Alvear hasta las exposiciones, hipódromos, etcétera, sin perjuicio de poder transitar por otras calles para el transporte de los turistas, ó visitar sitios interesantes del municipio y sus alrededores.

El precio del pasaje de Plaza de Mayo á las exposiciones será de 0.50 $ por persona y convencional en otros casos.

Se dió traslado á la inspección general.

Mal estado de pavimentos—La inspección general ha comunicado á la superioridad el mal estado del pavimento de las siguientes calles:

Cerrito, entre Juncal y Arenales; Pichincha, entre Belgrano é Independencia; Rincón, entre Belgrano y Méjico; Pozos, entre Rivadavia y Alsina; Constitución, entre Rioja y Oruro; General Urquiza y Pavón; Larrea, entre French y Peña; Santa Fe, frente á los números 1901 y 1958; Santa Cruz, de Patagones á Uspallata; Monasterio, de Patagones á Avenida Alcorta; Tucumán, entre Libertad y Cerrito; Viamonte, esquina Carlos Pellegrini; Libertad, de Cangallo á Corrientes; Venezuela, de Piedras á Defensa, y Avenida Alvear esquina Cavia.

Presunto huésped del zoo—Un particular, don Juan A. Berlín, se ha presentado á la intendencia manifestando que ha realizado muchas visitas al zoo y que no ha podido encontrar ningún ejemplar de zorrino.

El recurrente tiene uno y lo ofrece gratuitamente. Le ha extraído las glándulas de defensa y él animalito no está en hunior, por ello, de apestar á nadie, antes al contrario, dice el señor Berlín que es limpio y cariñoso como un perrito.

Se dió traslado al señor Onelli.

Servicios de alumbrado—El centro de fomento de las lomas del parque Chacabuco se ha dirigido á la intendencia para que imparta órdenes á la dirección de alumbrado á fin de que proceda á la colocación de faroles en las calles Curapaligüe y Santander.

Cierre de espectáculos públicos—Se ha expedido el asesor en una consulta que le formulara la inspección de teatros, relativa al procedimiento que se seguirá en los locales sobre los que pesa orden de cierre, y á los cuales se hallan anexados negocios de confiterías, restaurantes, etc.

Dice que el dueño de cinematógrafo ó teatro debe ser el responsable directo, y el cierre que se ordene debe hacerse efectivo, por la fuerza pública si fuere necesario.

En el caso que motiva la consulta, cree que esos locales anexos pueden funcionar, siempre que se cumpla la suprestón del espectáculo prohibido; pero si aquél fuera obstáculo para la ejecución del cierre, debe comprenderlo también, como un accesorio de lo principal y como condición ineludible para el cumplimiento de la pena impuesta.

Termina consignando que el buen tino de la inspección general debe resolver las dificultades que en casos especiales pudiera originar la existencia de tales negocios, teniendo presentes las consideraciones expuestas y muy especialmente la de proceder con ecuanimidad, evitando todo perjuicio innecesario al interés privado.

Saneamiento de la leche—La administración sanitaria ha dirigido á la superioridad una extensa nota dando cuenta del resultado de los trabajos verificados por los inspectores de leche durante el mes de marzo próximo pasado.

En los barrios centrales, el total de leche no higienizada ha disminuído considerablemente, pudiéndose calcular que en la actualidad el 80 o|o de ese producto se encuentra higienizado.

En Flores y Belgrano, se agrega, la higienización es poco general, habiéndose multado á numerosos lecheros por tal causa.

Se aplicaron 215 multas de 50 $, lo que da un total de 10.750 $.

Cementerio del Oeste—La administración general de cementerios ha pedido á la superioridad la instalación de otro horno crematorio en el cementerio del Oeste, por no encontrarse en buenas condiciones el único existente.

UNIVERSITARIAS

FACULTAD DE DERECHO

Reunión del consejo—En su sesión de ayer el consejo directivo de esta Facultad resolvió los siguientes asuntos:

Aceptar la renuncia del decano, doctor Escalante.

Se concedió licencia al consejero doctor David de Tezanos Pinto hasta el 30 de noviembre del corriente año.

Resolvióse citar al consejo para el sábado 7 del corriente con el fin de tratar los planos del nuevo edificio de la Facultad.

Se aprobó la rendición de cuentas de gastos de la biblioteca.

Aceptóse el ingreso de D. Angel D'Agostino y se permitió la matrícula de primer año sin ingreso al agrimensor Ibarra.

Se concedió licencia á los profesores Dres. J. C. Cruz y R. Retto y se encargó del curso intensivo de comercial al doctor Seeber.

FACULTAD DE INGENIERIA

Reunión del consejo—El viernes á las 4.45 p. m. se reunirá el consejo directivo de la Facultad de Ingeniería.

En esta reunión se tratará el informe que debe elevar la Facultad sobre el proyecto de edificio presentado por el arquitecto Kronfuss.

EFEMERIDES

Americanas

1741—Ataque á Cartagena—Una poderosa escuadra inglesa al mando del almirante Eduardo Vernon había salido de La Jamaica, y presentádose en el puerto de Cartagena con objeto de tomarlo. El 20 de marzo empezó el ataque, que fué valientemente resistido por el virrey de Santa Fe don Sebastián de Eslaba. Los ingleses desembarcan fuerzas y atacan simultáneamente con la escuadra el recinto de la ciudad, y aunque los soldados españoles se baten heroicamente, las tropas invasoras se apoderan de los fuertes de Bocachica, Manguera, Semidelores para dejar la entrada franca á los buques.

1789—Apresamiento de buques británicos—A fines de 1788 salieron del puerto mejicano de San Blas dos buques de la marina española bajo las órdenes del comandante José Martínez, con el objeto de visitar la costa noroeste de aquel continente y destruir cualquier establecimiento extranjero que hubiera formado en territorios del dominio de España. La expedición llega el 5 de mayo de 1789 al puerto de San Lorenzo de Nootka y apresa dos buques británicos que allí había, dejando á otros de distintas banderas.

1808—Cesión de la América española—En Bayona se firma un convenio entre el emperador de los franceses, Napoleón I, y Carlos IV, rey de España y las Indias, en virtud del cual cede éste en favor del primero la corona de los dominios españoles, comprendiéndose, de consiguiente, las colonias de América.

1813—Fiestas mayas—La asamblea de Buenos Aires, con el objeto de solemnizar los aniversarios de la gran revolución de 1810, declara fiesta cívica el 25 de mayo de cada año.

1814—Tratado de Tarapaí—Por mediación oficiosa del comodoro inglés Mr. James Hyliar, entre el general en jefe del ejército español Gavino Gainza, el general en jefe del ejército chileno Bernardo O'Higgins y el general Mackenna, se firma un tratado el 5 de mayo de 1814 en Lircay. Este convenio, ó tregua, por el cual el virrey del Perú reconocía el gobierno establecido en Chile, debiendo las tropas españolas evacuar este territorio y las chilenas acatar la autoridad de Fernando VII y del consejo de regencia, y mandar sus diputados á las cortes de España, fracasó al ratificar, en las actuales circunstancias ajustaron ambos generales en jefe, no fué bien recibido por el pueblo chileno, y el virrey del Perú lo desaprobó asimismo, por lo que quedó sin efecto.

1815—Ocupación de Potosí—El general Rondeau, con el ejército argentino, ocupa militarmente la villa de Potosí, penetrando una vez más las armas libertadoras en el Alto Perú.

1817—Evacuación de Salta—Después de haber el ejército español ocupado la ciudad de Salta durante diez y siete días, la abandona y se dirige á Jujuy, siendo terriblemente hostilizado por los guerrilleros salteños.

Europeas

1800—Batalla de Moeskirch (guerra de la Convención nacional francesa contra Austria)—El general austriaco Kray, después de ser derrotado en los combates de Stocach y Engen, concentra el grueso de su ejército cerca de Moeskirch, decidido á librar una batalla y defender los almacenes que se encontraban en esa plaza. Moreau, con 44.800 hombres de infantería y 7450 de caballería, marcha sobre las posiciones austriacas al apuntar el día, y el combate reviste la particularidad de que por la desigualdad de las distancias que tenían que recorrer, las columnas francesas fueron entrando en fuego de una manera sucesiva y que el ala izquierda, mandada por Saint Cyr, se movió con tal lentitud que no tomó parte en la batalla. Sin embargo, al llegar la noche los franceses eran dueños del campo y Kray pasó al día siguiente de la estrella izquierda del Danubio.

Las pérdidas fueron casi iguales de una y otra parte y se calcula en 7000 muertos, heridos y prisioneros en total.

1811—Batalla de Fuentes de Oñoro (general Wellington)—Guerra de la Independencia de España.

1821—Muerte de Napoleón—Muere en esta fecha Napoleón I, en la isla de Santa Elena.

1865—Partida de Méndez Núñez—Sale para el Pacífico la fragata blindada Numancia, llevando á bordo al ilustre almirante Méndez Núñez.

REGISTRO DE LA PROPIEDAD

Ventas anotadas durante el día 4 de mayo:

Capital federal

Olivera entre Rafaela y Cararaville, 8.66 por 52.05, en 8680 $. Sin edificio.

Avenida La Plata entre Caseros y Gibson, 8.66 por 29, en 6150 $. Con edificio.

Bmilse entre Tandil y Directorio, 8.66 por 34.81, en 4800 $. Con edificio.

Calle 16 entre 7 y 15, 86 por 130, en 14.900 pesos. Sin edificio.

Provincias Unidas entre Fernández y Lacarra, 17.32 por 48.98, en 8344 $. Sin edificio.

Diamante 746, 8.66 por 43.30, en 20.000 $.

California 576, 8.66 por 22.84, en 15.600 $. Sin edificio.

Bogotá entre Argerich y Nazca, 24.70 por 52.20, en 12.000 $. Con edificio.

Monte esquina Pumacahua, 22.51 por 34.64, en 4500 $. Sin edificio.

Gruneaderos 344, 8.29 por 27, en 15.000 $. Con edificio.

Billinghurst 488, 8.66 por 30.31, en 35.000 pesos. Con edificio.

San Ramón entre Convención y Provincias Unidas, 8.66 por 18.81, en 10.000 $. Sin edificio.

Bella Vista entre Tramway y Morón, 14.28 por 40.48, en 9248 $. Sin edificio.

Rivadavia 5282, 10 por 50, en 35.000 $.

Provincias Unidas esquina Cachimayo, 8.58 por 17, en 5220 $. Sin edificio.

Mármol 701, 8.66 por 41.98, en 24.000 $. Con edificio.

Río de Janeiro 557-59, 8.66 por 43.30, en 6600 $. Con edificio.

Estados Unidos 2259-61, 17.32 por 34.64, en 40.000 $. Con edificio.

Pavón 3279, 8.66 por 33.50, en 18.600 $. Con edificio.

Maza 58, 8.66 por 70.10, en 76.000 $. Con edificio.

Nueva Granada 681, 7.79 por 33.55, en pesos 20.000. Con edificio.

Anchorena 437-39, 8 por 21, en 21.500 $. Con edificio.

Córdoba 2258-60, 8.66 por 35.51, en 48.000 pesos. Con edificio.

Solís 1026-28, 8 por 11.25, en 30.000 $. Con edificio.

Rodríguez Peña 46, 6.92 por 26.54, en 80.000 pesos.

Tucha Tucha entre Payssandú y Paramaribo, 8.66 por 49.18, en 8050 $. Sin edificio.

Thames 131, 10.42 por 27.20, en 13.000 $. Con edificio.

Bella Vista entre Camarones y San Martín, 8.50 por 37, en 5304 $. Sin edificio.

Médanos entre Añasco y Maturín, 8.66 por 35, en 3500 $. Sin edificio.

Miller entre Manuela Pedraza y Guayra, 17.32 por 46, en 4480 $.

Guanacache 2271, 8.66 por 27.67, en 7500 $. Con edificio.

Habana 2978, 8.66 por 25.98, en 4200 $.

Nahuel Huapí 4569, 25.98 por 43.30, en 9500 $. Con edificio.

Báez 186, 8.66 por 25.95, en 6700 $. Con edificio.

Costa Rica 1924, 7.79 por 26.84, en 6000 $. Con edificio.

Corrientes esquina Zapiola, 17.32 por 34.64, en 16.000 $. Sin edificio.

Oro 2786, 8.63 por 19.10, en 13.700 $.

Cabrera 4720, 8.66 por 37.30, en 19.000 $. Con edificio.

Arenales 1033, 6.92 por 50.44, en 45.000 $. Con edificio.

Territorios nacionales

Chubut, sección II, fracción C, lote 20, 4100 hectáreas, en 32.500 $. Sin edificio.

Chaco, sección 1a., fracción A, lote 18, 10.000 hectáreas, en 30.000 $. Sin edificio.

SOCIEDADES

Giuseppe Garibaldi—

Festejando el 20o. aniversario de su fundación, hoy á las 7 p. m. efectuará un banquete en su salón, Cuyo 2410.

Las numerosas adhesiones recibidas hacen prever una entusiasta demostración.

Ligure di M. S.—

Ha organizado para esta noche una amena fiesta, á la que han sido invitadas numerosas familias.

La comisión que preside don Enrique Figari ha hecho grandes preparativos y espera obtener un éxito completo.

Primera parte—1 Liszt Gijurkovitz, a) "La campanella" y b) rapsodia, piano, A. R. Gijurkovitz; 2 Marchetti aria, soprano Ida Cavaliero; 3 Wienlawskq valzer, capricho, violín, Italia Castaldo; 4 Verdi "Traviata", dueto, Luisa Conterno y Tomás Elena; 5 Leoncavallo, "Pagliacci", prólogo, Hércules Filippini; 6 Rossini, aria "Barbieri di Siviglia", Lina Reggiani; 7 Donizetti, "Elixir d'amore", tenor Simón di Paola.

Segunda Parte—1 Bazzini, "Calabresse", violín, Italia Castaldo; 2 Verdi, aria "Ballo in maschera", soprano Ida Cava Nero; 3 Moskowski Gijurkovitz, a) vals op. 34, b) habanera, piano, A. R. Gijurkovitz; 4 Mascagni Catalani, a) "Amico Fritz", b) "Wally", soprano Luisa Conterno; 5 Puccini, "Tosca", tenor Simón di Paola; 6 Rocoli "La mia bandiera", barítono Tomás Elena; 7 Donizetti, "Lucia", dueto, Lina Reggiani y Hércules Filippini.

La fiesta se efectuará en el salón social, Suárez 676.

La Rusticana—

Anuncia para esta tarde una tertulia en la Unione e Benevolenza, Cangallo 1368.

Orfeón Argentino del Sur—

En el salón de la Unione Operai Italiani, Cuyo 1376, hoy efectuará una matiné.

Sol Argentino—

Ha resuelto celebrar una matiné hoy, en la Nazionale Italiana, Alsina 1465.

Los Modernistas—

Esta tarde realizará una tertulia en la Lago di Como, Cangallo 1756.

Italia—

La asociación de socorros mutuos así denominada efectuará fiestas el sábado y domingo, en celebración de su 27o. aniversario y á beneficio de la escuela social.

Club Victoria—

En la siguiente forma ha quedado constituída la comisión auxiliar de señoritas:

Presidenta, Luisa Parma; vice primera, María Jofré; vice segunda, Beatriz Parma; secretaria general, Margarita Spolan; secretaria, Juana Jofré; pro, Raquel Blanguer; tesorera, Julieta Parma; pro, María Angélica Font; vocales: Sofía J. Balderiote, María Luisa Lena, Josefina Jofré, Nicolasa Lena, Julia Martínez, Isabel Balderiote y Francisca Franano.

Arte—

El domingo celebrará su fiesta mensual, en la Cas

†

SR. RUPERTO FUENTES, Q. E. P. D., FALLECIÓ el 6 de mayo de 1909.—La familia invita á sus relaciones á asistir al funeral que en sufragio de su alma se dirá en la iglesia del Espíritu Santo el 6 del corriente, á las 9.30 a. m. 25

†

LORENZO BERISSO, Q. E. P. D., FALLECIÓ el 7 de mayo de 1907.—MARIA G. DE BERISSO, q. e. p. d., falleció el 13 de marzo de 1890.—La familia invita á sus relaciones á las misas que por el eterno descanso de sus almas se celebrarán en la iglesia de San Miguel Arcángel, el sábado 7 del corriente, de 7 á 9.30 de la mañana.—La familia asistirá á la última misa. 315

†

ANTONIO RUSCONI, Q. E. P. D., FALLECIÓ el día 11 de mayo de 1909.—Su esposa, su señora madre política y demás deudos, invitan á sus relaciones á las misas que en sufragio de su alma se celebrarán en la iglesia de Nuestra Señora de Balvanera, el miércoles 11 de mayo, de 8 á 10 de la mañana.—La familia asistirá á la última misa.—El duelo se despide por tarjeta. 75

†

CARMEN A. DE BATTISTA, Q. E. P. D., falleció el 6 de abril de 1910.—Su esposo Vicente Battista, sus hijos é hijos políticos, hermano, nietos, sobrinos y demás deudos, invitan á sus relaciones quieran acompañarlos á rogar por el eterno descanso de su alma en las misas que se celebrarán el 6 del corriente, en la iglesia de San Miguel, á las 10 de la mañana.—La familia asistirá á la misa de 10. 34

†

UBALDA G. DE FERRER, Q. E. P. D., falleció el 4 de mayo de 1910.—Sus hijos Alfredo, Celestino y Juana; sus sobrinos Vicente y Cipriano Godi, y demás deudos, invitan á sus relaciones á acompañar los restos de la extinta al cementerio del Oeste hoy jueves 5 á las 2.30 p. m. Unica invitación. El duelo se despedirá por tarjeta. Casa mortuoria Montes de Oca 931. Nota: Carruajes en la empresa de Lázaro Costa y Ca., Rioja 280. 15

†

ANA GALINDEZ DE DEAGUSTINI, Q. e. p. d., falleció el 7 de mayo de 1909. —Arturo E. Deagustini, esposo; María Isabel, Ana María, Mercedes y Enriqueta, hijas, sus hermanos y demás deudos, invitan á sus relaciones los acompañen á rogar por su alma, en las misas que se celebrarán en la iglesia de San Nicolás de Bari, el día 7 del corriente.—La familia asistirá á la misa de las 10.30 de la mañana.—Se despide por tarjeta. 35

†

ALFREDO R. IGLESIAS, Q. E. P. D., falleció el 8 de mayo de 1909.—Su esposa Adda Bossi de Iglesias, sus hijos, sus padres J. Iglesias Paz y Leonor C. de Iglesias Paz, su señora madre política Clorinda E. de Bossi, sus hermanos, hermanos políticos y demás deudos, invitan á sus relaciones á las misas que en sufragio de su alma se dirán el sábado 7, en la iglesia de San Miguel Arcángel, á las 10.30 de la mañana.—Favor que agradecerán. 35

†

MERCEDES ORTIZ BASUALDO DE NAZAR, q. e. p. d., falleció el 3 de mayo de 1909.—Sus hijos, Ernesto, José Carlos, Arturo, Horacio, Daniel, Mercedes, Fanny y María Esther, sus hijas políticas Sofía Beristayn y Celia Méndez Conceives, sus hermanas, hermanos políticos y demás deudos, invitan á sus relaciones á las misas que en sufragio de su alma se dirán en el templo de Santo Domingo, el viernes 6, de 8 á 10 de la mañana.—La familia asistirá á la última misa. 43

†

ARTURO MEYER ARANA, Q. E. P. D., falleció el 5 de mayo de 1909, confortado con los auxilios de la santa religión y la bendición papal.—Sus hermanos Héctor, Emilio, Alberto, Felipe y María Luisa, hermana política y demás deudos, ruegan á sus relaciones quieran acompañarlos á rogar por el eterno descanso de su alma en las misas generales que se celebrarán en la capilla San Roque (convento de San Francisco), el viernes 6, á las 10.30 de la mañana.—Favor que agradecerán. 34

†

PABLO EMILIO CONI, Q. E. P. D., FALLECIÓ el 17 de abril de 1910, confortado con los auxilios de nuestra santa religión y con la bendición papal.—Su esposa Fanny F. de Coni, sus hijos, hijas políticas, nietos, biznietos, sus hermanas políticas, sobrinos y demás deudos ruegan á sus relaciones quieran acompañarlos á rogar á Dios por el eterno descanso de su alma en las misas generales que se celebrarán en la iglesia de la Inmaculada Concepción, el sábado, 7 del corriente, de 7 á 10 a. m. La familia asistirá á la misa de 10. Se despide por tarjeta. Unica invitación. 35

†

CARMEN A. DE BATTISTA, Q. E. P. D., falleció el 6 de abril de 1910.—Su esposo Vicente Battista, sus hijos é hijos políticos, hermano, nietos, sobrinos y demás deudos, invitan á sus relaciones quieran acompañarlos á rogar por el eterno descanso de su alma se celebrarán en la iglesia de Nuestra Señora de Balvanera, el miércoles 11 de mayo, de 8 á 10 de la mañana.—La familia asistirá á la última misa.—El duelo se despide por tarjeta. 75

†

EDUARDO E. SHAW, Q. E. P. D., FALLECIÓ en París el 21 de diciembre de 1909.—Su esposa, Gerardine D. de Shaw; sus hijos, Sara, Richard, Celia y Julieta; sus hermanos, María Shaw de Salmond, Juan, Juana Shaw de Bell, José, Alejandro y Catalina Shaw de Bell; sus hermanos políticos, tíos, sobrinos y demás deudos, invitan á sus relaciones á acompañar los restos del extinto al cementerio de Chacarita.—El día y hora se avisará oportunamente.—El cortejo fúnebre partirá del costado del vapor Asturias.—El duelo se despide por tarjeta.—Nota: Carruajes en la empresa de Iribarne y Ca. 33

†

AMALIA LENZI DE COQUET, Q. E. P. D., falleció el 4 de mayo de 1910.—Sus hijos Emilio, Osvaldo y Margarita Coquet de García, sus hijos políticos Teresa Ogando de Coquet, Rosa Semindegui de Coquet y Juan García, sus nietos María Teresa, María Evangelina Amalia, Gualberto, Emilio y Roberto Coquet, sobrinos y demás deudos invitan á sus relaciones á acompañar sus restos al cementerio del Oeste hoy jueves 5 á las 3 p. m. Unica invitación. El duelo se despide por tarjeta. Se ruega no mandar coronas. Casa mortuoria, Monroe 2550 (Belgrano). Nota: Carruajes en la empresa de E. A. Costa, Cabildo 1960. 15

†

MANUEL CASTRO, Q. E. P. D., FALLECIÓ en Bánfield el 3 de mayo de 1910, confortado con los auxilios de la santa religión.—Su esposa María Ignacia Marrero de Castro, sus hijos Juan Manuel, Luis María, Felipe, Carmen y Sara S. C. de Báez, sus hijos políticos Isidoro Báez (hijo) y Margarita Frediani de Castro, su hija adoptiva Fabia Cotelo, sus hermanos Felipe, Martina, Edelmiro, Felisa y Pablo Castro, hermanos políticos, sobrinos y demás deudos, invitan á sus relaciones á acompañar los restos del extinto al cementerio local, hoy jueves 5 á las 2 p. m., única invitación. El duelo se despide por tarjeta. El cortejo fúnebre partirá de la intendencia municipal. Nota: En la empresa Pisano y Ca. habrá carruajes disponibles. 24

REMATES

AVISOS DEL DIA

Bravo Barros &Ca

HOY—Gran casa-habitación—

Avenida Rivadavia 6182, en la situación más representativa de Flores. Confortable morada en amplio terreno. Base, 68.000 $. A plazos.

HOY á las 4 p. m., en la misma propiedad.—
BRAVO BARROS Y CA. 49065 15

HOY—Independencia 1624—

A cuadra y media de la Avenida Entre Ríos. Excelente casa-habitación, confortable y amplia. Base, 42.000 $.

HOY á las 3 p. m., en la misma propiedad.—
BRAVO BARROS Y CA. 49066 15

HOY—Quinta Los Cedros, en Quilmes—

Sobre las barrancas, con amplia vista al Río de la Plata, á dos cuadras del tranvía y del adoquinado. Edificio confortable prodigue y distribuido en terreno de 6700 varas cuadradas. Da frente á las calles Libertad, 3 de Febrero y Garibaldi. Base, 42.000 $. A plazos.

HOY á las 3 p. m., en la misma propiedad.—
BRAVO BARROS Y CA. 49067 15

HOY—Moreno 2245 y 2247—

Entre Pasco y Pichincha, á una cuadra de Belgrano y á tres de Rivadavia. Edificio antiguo con amplio terreno. Base, 37.000 $.

HOY á las 3 p. m., en la misma propiedad.—
BRAVO BARROS Y CA. 49068 15

HOY—Juncal 2163—

Buena casa-habitación, amplia, sólida y confortable, circundada de la más preciosa edificación de ese barrio aristocrático. Base, 34.000 pesos. A plazos.

HOY á las 4 p. m., en la misma propiedad.—
BRAVO BARROS Y CA. 49069 15

HOY—Cuyo 3108—

Edificio sólido que constituye una excelente casa para habitación ó alta renta. Base, 22.000 pesos. A plazos.

HOY á las 2 p. m., en la misma propiedad.—
BRAVO BARROS Y CA. 49070 15

HOY—Judicial. Piedras 980—

Muy buena casa-habitación profijamente distribuida y rodeada de todas las comodidades de su ubicación céntrica. Base, 19.000 $.

HOY á las 4 p. m., en la misma propiedad.—
BRAVO BARROS Y CA. 49071 15

HOY—Moreno 3647—

Buena casa-habitación rodeada de todas las comodidades de los grandes barrios. Base, 16.000 pesos.

HOY á las 4 p. m., en la misma propiedad.—
BRAVO BARROS Y CA. 49072 15

HOY—En el centro de Morón—

Rivadavia esquina Brándzen, á tres cuadras de la estación, de la iglesia y de la plaza. Una amplia y sólida casa con todos los detalles indispensables. Base, 14.000 $. A plazos.

HOY á las 3 p. m., en la misma propiedad.—
BRAVO BARROS Y CA. 49073 15

HOY—Propiedad de renta—

Soler 764, á dos cuadras del bulevar Coronel Díaz y de la plaza Güemes. Adoquinado y tranvía á su frente. Edificio sólido y bien distribuido. Base, 12.500 $.

HOY á las 3 p. m., en la misma propiedad.—
BRAVO BARROS Y CA. 49074 15

HOY—Directorio y Achával—

A media cuadra de la Avenida Río Cuarto y á cuatro de Rivadavia, excelente barrio. Casa de negocio y dependencias. Base, 9000 $. A plazos.

HOY á las 3 p. m., en la misma propiedad.—
BRAVO BARROS Y CA. 49075 15

HOY—Aráoz esquina Aguirre—

En el gran barrio del oeste. Adoquinado por ambos frentes y tranvías á su alrededor. Casa de negocio con todas comodidades para familia. Base, 9000 $. A plazos.

HOY á las 3 p. m., en la misma propiedad.—
BRAVO BARROS Y CA. 49076 15

HOY—Judicial. Quito 4028—

Entre Artes y Oficios y Treinta y Tres, excelente barrio. Casa-habitación. Base, 8400 $.

HOY á las 2 p. m., en la misma propiedad.—
BRAVO BARROS Y CA. 49077 15

HOY—Aguirre 376 y 378—

A dos cuadras del bulevar Triunvirato y de Río de Janeiro. Casa de negocio y habitación. Base, 7500 $.

HOY á las 3 p. m., en la misma propiedad.—
BRAVO BARROS Y CA. 49078 15

HOY—Buena casa en el Caballito—

Achával 286, á cuatro cuadras de Rivadavia. Casa de familia ó renta. Base, 7000 $. A plazos.

HOY á las 3 p. m., en la misma propiedad.—
BRAVO BARROS Y CA. 49079 15

HOY—Directorio 1459—

En el centro más importante del Caballito, á cuatro cuadras de Rivadavia. Buena casa de habitación ó renta. Base, 6500 $. A plazos.

HOY á las 3 p. m., en la misma propiedad.—
BRAVO BARROS Y CA. 49080 13

HOY—En el Caballito—

Achával 288, á cuatro cuadras de la Avenida Rivadavia. Buena casa de familia. Base, 5000 pesos. A plazos.

HOY á las 3 p. m., en la misma propiedad.—
BRAVO BARROS Y CA. 49081 15

HOY—Casa-quinta en San Isidro—

En el centro del pueblo. Calle General Brown esquina Juan José Díaz, á cinco cuadras de la estación y á dos del adoquinado. Edificio sólido y bien distribuido. Venta resuelta, sin base, por liquidación de herencia.

HOY á las 3 p. m., en la misma propiedad.—
BRAVO BARROS Y CA. 49082 15

†

MANUEL CASTRO, Q. E. P. D., FALLECIÓ en Bánfield el 3 de mayo de 1910, confortado con los auxilios de la santa religión.—Su esposa María Ignacia Marrero de Castro; sus hijos Juan Manuel, Luis María, Felipe, Carmen y Sara S. C. de Báez, sus hijos políticos Isidoro Báez (hijo) y Margarita Frediani de Castro, su hija adoptiva Fabia Cotelo, sus hermanos Felipe, Martina, Edelmiro, Felisa y Pablo Castro, hermanos políticos, sobrinos y demás deudos, invitan á sus relaciones á acompañar los restos del extinto al cementerio local, hoy jueves 5 á las 2 p. m., única invitación. El duelo se despide por tarjeta. El cortejo fúnebre partirá de la intendencia municipal. Nota: En la empresa Pisano y Ca. habrá carruajes disponibles. 24

REMATES

AVISOS DEL DIA

Bravo Barros &Ca

HOY—Gran casa-habitación—

Avenida Rivadavia 6182, en la situación más representativa de Flores. Confortable morada en amplio terreno. Base, 68.000 $. A plazos.

HOY á las 4 p. m., en la misma propiedad.—
BRAVO BARROS Y CA. 49065 15

HOY—Independencia 1624—

A cuadra y media de la Avenida Entre Ríos. Excelente casa-habitación, confortable y amplia. Base, 42.000 $.

HOY á las 3 p. m., en la misma propiedad.—
BRAVO BARROS Y CA. 49066 15

HOY—Quinta Los Cedros, en Quilmes—

Sobre las barrancas, con amplia vista al Río de la Plata, á dos cuadras del tranvía y del adoquinado. Edificio confortable prodigue y distribuido en terreno de 6700 varas cuadradas. Da frente á las calles Libertad, 3 de Febrero y Garibaldi. Base, 42.000 $. A plazos.

HOY á las 3 p. m., en la misma propiedad.—
BRAVO BARROS Y CA. 49067 15

HOY—Moreno 2245 y 2247—

Entre Pasco y Pichincha, á una cuadra de Belgrano y á tres de Rivadavia. Edificio antiguo con amplio terreno. Base, 37.000 $.

HOY á las 3 p. m., en la misma propiedad.—
BRAVO BARROS Y CA. 49068 15

HOY—Juncal 2163—

Buena casa-habitación, amplia, sólida y confortable, circundada de la más preciosa edificación de ese barrio aristocrático. Base, 34.000 pesos. A plazos.

HOY á las 4 p. m., en la misma propiedad.—
BRAVO BARROS Y CA. 49069 15

HOY—Cuyo 3108—

Edificio sólido que constituye una excelente casa para habitación ó alta renta. Base, 22.000 pesos. A plazos.

HOY á las 2 p. m., en la misma propiedad.—
BRAVO BARROS Y CA. 49070 15

HOY—Judicial. Piedras 980—

Muy buena casa-habitación profijamente distribuida y rodeada de todas las comodidades de su ubicación céntrica. Base, 19.000 $.

HOY á las 4 p. m., en la misma propiedad.—
BRAVO BARROS Y CA. 49071 15

HOY—Moreno 3647—

Buena casa-habitación rodeada de todas las comodidades de los grandes barrios. Base, 16.000 pesos.

HOY á las 4 p. m., en la misma propiedad.—
BRAVO BARROS Y CA. 49072 15

HOY—En el centro de Morón—

Rivadavia esquina Brándzen, á tres cuadras de la estación, de la iglesia y de la plaza. Una amplia y sólida casa con todos los detalles indispensables. Base, 14.000 $. A plazos.

HOY á las 3 p. m., en la misma propiedad.—
BRAVO BARROS Y CA. 49073 15

HOY—Propiedad de renta—

Soler 764, á dos cuadras del bulevar Coronel Díaz y de la plaza Güemes. Adoquinado y tranvía á su frente. Edificio sólido y bien distribuido. Base, 12.500 $.

HOY á las 3 p. m., en la misma propiedad.—
BRAVO BARROS Y CA. 49074 15

HOY—Directorio y Achával—

A media cuadra de la Avenida Río Cuarto y á cuatro de Rivadavia, excelente barrio. Casa de negocio y dependencias. Base, 9000 $. A plazos.

HOY á las 3 p. m., en la misma propiedad.—
BRAVO BARROS Y CA. 49075 15

HOY—Aráoz esquina Aguirre—

En el gran barrio del oeste. Adoquinado por ambos frentes y tranvías á su alrededor. Casa de negocio con todas comodidades para familia. Base, 9000 $. A plazos.

HOY á las 3 p. m., en la misma propiedad.—
BRAVO BARROS Y CA. 49076 15

HOY—Judicial. Quito 4028—

Entre Artes y Oficios y Treinta y Tres, excelente barrio. Casa-habitación. Base, 8400 $.

HOY á las 2 p. m., en la misma propiedad.—
BRAVO BARROS Y CA. 49077 15

HOY—Aguirre 376 y 378—

A dos cuadras del bulevar Triunvirato y de Río de Janeiro. Casa de negocio y habitación. Base, 7500 $.

HOY á las 3 p. m., en la misma propiedad.—
BRAVO BARROS Y CA. 49078 15

HOY—Buena casa en el Caballito—

Achával 286, á cuatro cuadras de Rivadavia. Casa de familia ó renta. Base, 7000 $. A plazos.

HOY á las 3 p. m., en la misma propiedad.—
BRAVO BARROS Y CA. 49079 15

HOY—Directorio 1459—

En el centro más importante del Caballito, á cuatro cuadras de Rivadavia. Buena casa de habitación ó renta. Base, 6500 $. A plazos.

HOY á las 3 p. m., en la misma propiedad.—
BRAVO BARROS Y CA. 49080 13

HOY—En el Caballito—

Achával 288, á cuatro cuadras de la Avenida Rivadavia. Buena casa de familia. Base, 5000 pesos. A plazos.

HOY á las 3 p. m., en la misma propiedad.—
BRAVO BARROS Y CA. 49081 15

HOY—Casa-quinta en San Isidro—

En el centro del pueblo. Calle General Brown esquina Juan José Díaz, á cinco cuadras de la estación y á dos del adoquinado. Edificio sólido y bien distribuido. Venta resuelta, sin base, por liquidación de herencia.

HOY á las 3 p. m., en la misma propiedad.—
BRAVO BARROS Y CA. 49082 15

†

RUFINA KIERNAN DE PEARSON, Q. e. p. d., falleció el 18 de abril de 1910, confortada con los auxilios de la santa religión.—Sus hijos Fernando (ausente), Tomás, Isaac, Juan Ignacio y José Luis Pearson, Amelia Pearson de Aragón, Rufina y María Pearson, sus hijos políticos doctor Rodolfo L. Aragón, Ana María Tudor de Pearson y Celia Kiernan de Pearson, sus hermanos Santiago Eugenio N. Kiernan, Macedonia, Encarnación (religiosa del Sagrado Corazón) y María Regina Kiernan, su hermana política Enriqueta Pearson de Fuster, nietos y demás deudos, invitan á sus relaciones á rogar á Dios por el eterno descanso de su alma en el funeral que se celebrará en la iglesia de Nuestra Señora de la Merced, el sábado 7 del corriente á las 10 de la mañana.—El duelo se despedirá por tarjeta. 35

†

MARIA L. DE REPETTO, Q. E. P. D., falleció el 4 de mayo de 1910.—Sus hijos, Domingo, Ramón, Manuel, Blanca Repetto de Burghi, David, Cecilia Repetto de Roccatagliata, Benito, Laura Repetto de Rauch y Luisa Repetto de Vivanco; sus hijos políticos Juan C. Burghi, Ricardo Roccatagliata, Ventura Rauch, Francisca Salas de Repetto, Teresa Muttedo de Repetto, Faustino F. Vivanco y Anita Cornelle de Repetto; su hermano, Juan Lommagne; su hermana política Rosa R. de Queirolo, tío, tía Luisa T. de Lafont, nietos, sobrinos, primos y demás deudos, invitan á sus relaciones á acompañar los restos de la extinta al cementerio del Norte, hoy jueves 5, á las 10 a. m.—El duelo se despedirá por tarjeta.—Se ruega no enviar coronas.—Casa mortuoria, Terrero 94.—Nota: En la Compañía Nacional, R. Mitre 1119 habrá carruajes. 49127 m5

El Negro—

...as en un lote, en la sección XVI, fracción ...dad norte del lote 10, á una legua de Chi...oel, frente á la colonia Galíndez. Campo ... Excelente para alfalfa. Mensualidades ...ó especial para alfalfa. Mensualidades ...ó especial para alfalfa. Mensualidades ...ó especial

ANDRES ROLON

El domingo 8 de mayo, á las 3 p. m., preciosa propiedad en San Isidro, rodeada de grandes quintas. Calle Escalada núm. 153.

A sólo 50 varas de la de 25 de Mayo y rodeada por las propiedades del D'Demartino, antigua quinta del doctor Maurone, doctor Pestaña y otros. Base ínfima 10.000 $ m|n.

Por orden de su dueña, procederé á la venta al contado de esta propiedad recientemente edificada, compuesta de sala, dos dormitorios, cuarto de baño, cuarto de servicio, etc., etc., todos los pisos de madera, cielos rasos decorados, patios de mosaico, corredores en todo el frente, galeras de cristales, aljibe, pozo con bomba; el edificio en cal y el frente imitación piedra, jardín y árboles frutales finos; edificado todo en un terreno de 10 varas de frente al N. por 30 varas más ó menos de fondo al S. La casa es un verdadero chiche y podrá habitarse inmediatamente. Títulos perfectos. Más datos al martillero en San Isidro ó Buenos Aires, Alsina 477.

Nota—A todo comprador se le exigirá al firmar el boleto el 8 o|o á cuenta del precio y 2 o|o de comisión á cargo del mismo.

49050 m5

AYERZA CULEN y SEOANE

El Belgrano (Saavedra-Núñez). Un lote de terreno, Manuela Pedraza entre General Paz y Amenábar, de 15 varas de frente por 48 varas 50 de fondo, á una y media cuadras de las Avenidas Cabildo y República, con eléctricos. Sin base. Títulos perfectos.

El **domingo 8 de mayo,** á las 4.30 de la tarde, se rematará sobre el terreno este lote de dimensiones especiales. Seña, 8 o|o. Comisión, 2 o|o. Datos é informes en nuestra casa, Defensa 193. —Ayerza, Culen y Seoane. 49164 m5

E. FERRARI y BARBERO PARTIDA

Casa, Colombres núm. 960, entre los dos grandes bulevares San Juan y Carlos Calvo, con tranvías al frente y en todas direcciones. Mide 10 por 30 varas, compuesta de sala, tres dormitorios, vestíbulo, pieza de servicio, baño, w. c. y cocina. Cielorasos de yeso decorados, patios de mosaico, gas y agua corriente. Base $ 14.000.

Remataremos el **domingo 8 de mayo** á las 3.30 p. m. Títulos perfectos. Seña 8 o|o, comisión 2 o|o. Más datos en San Martín 32.

30577 m5

RAMON GAILHAC

En la Ensenada — Importante negocio. La gran propiedad calle La Merced esquina á Centro América. 50 varas de frente por 50 de fondo, lo mejor de la Ensenada, frente á la plaza, haciendo cruz con la iglesia, calle empedrada, tranvía al frente que pronto será eléctrico, fraccionada en 4 lotes, con la base de 630 pesos la vara cuadrada, lo que valdrá, 25 pesos antes de un año.

El **jueves 5 de mayo,** á las 3 de la tarde, en la misma propiedad, y á las 4 de la tarde, venderé dos lotes de terreno en la misma calle La Merced, esquina Colombia, también con frente á la plaza, empedrado y tranvía, con la base de 4 pesos la vara. 8 o|o de seña y á cuenta de precio y 2 por ciento de comisión. 15 días para escriturar ante el escribano señor Nicolás Rezzano, donde se encuentran los títulos á disposición de los interesados que quieran revisarlos. Más datos al martillero, calle 62 núm. 632, La Plata ó al escribano en la Ensenada. 48581 m 1e.

ARMANDO COLLINET

En Olavarría—De acuerdo con el siguiente edicto judicial:

Por disposición del señor juez de comercio de la capital federal, doctor don Angel M. Casares, se hace saber por el término de quince días, que en la ejecución seguida por don Ambrosio J. Mitre contra don Arsenio Cavilla, por cobro de pesos, ha sido nombrado el martillero don Armando Collinet para que el día 8 del entrante mes de mayo á las 4 de la tarde, venda sobre los mismos, tres porciones de terrenos que forman parte del solar norte de la manzana número 18 de la traza urbana del pueblo de Olavarría, designados con los números 1, 2 y 3, compuesto el lote núm. 1 de 16 metros 28 centímetros de frente á la calle San Martín por 43 metros 30 centímetros de fondo; lote núm. 2, compuesto de 16 metros 70 centímetros de frente á la calle San Martín por 30 metros 31 centímetros de fondo; lote núm. 3, compuesto de 12 metros 99 centímetros de frente á la calle General Lavalle por 25 metros 98 centímet. de fondo. La base de venta será las dos terceras partes de su tasación ó sea: lote núm. 1, 2819.68 $; lote núm. 2, 1465.36 $; lote núm. 3, 1196.52 $. —Buenos Aires, abril 20 de 1910.—*Ricardo Victorica*, secretario. 27522 15 24

José M. de Yriondo y Ca.

Yuntas de tiro—Tres espléndidas yuntas de yeguas Hackney, hijas de padre importado y de madres puras por cruza, procedentes del establecimiento «La Constitución», en Lobos, de los señores Eduardo y José Luis Acosta. Además una yegua de tiro solo, de la misma sangre. Todas perfectamente adiestradas.

El MARTES 17 de MAYO, á las 2 de la tarde, en nuestra casa, San Martín 153.—J. M. de Yriondo y Ca. 49160 m5

Manuel Castellar

En el Tandil. 600 novillos y vacas, gordos, á medio engorde y para invernada. 1500 capones y ovejas, 15 caballos, 55o. remate-feria de hacendas.

El **sábado 7 de mayo,** á la 1 del día. Consignaciones. 300 novillos de 2 y 1|2 y 3 y 1|2 años, gordos, á medio engorde y para invernada; 112 vacas gordas y carne gorda; 30 id de invernada, buen estado; 100 vacas y vaquillonas al corte.

1500 capones y ovejas para consumo ó invernada.

15 caballos de silla y tiro.

Seguramente habrá más hacienda. Condiciones de venta las de costumbre. Por consignaciones é informes dirigirse en Tandil, al señor Martín Iparraguirre ó á mis escritorios del Azul ó capital, 25 de Mayo 248.—Manuel Castellar. 46015 a21

Francisco Cosentino

En González Chaves—

550 novillos y vacas.
390 ovejas.
76 vacunillonas.

DETALLE—

90 vacas de tambo, al corte.
85 novillos carne gorda y gordos.
107 novillos, 3 y 4 años.
135 novillos, 1 1|2 á 2 1|2 años.
20 vacas gordas especiales.
36 vaquillonas servidas.
75 vacas secas.
6 vacas gordas.
590 ovejas gordas y para cría.
76 caballos, yeguas y potros.

El **domingo 8 de mayo,** á las 12.30 p. m., en mis instalaciones de González Chaves.

49151 m5

RIVERO Y VIALE

Feria Rural permanente en el Saladillo. F. C. Sur, los días 1o. y 16 de cada mes invariablemente. 1630. remate-feria de haciendas en general. 1630.

El **lunes 16 de mayo,** á la 1 p. m., efectuaremos como de costumbre nuestro 1630. remate con las haciendas que se nos consignen. Oportunamente publicaremos el detalle. Pidan informes á nuestros escritorios en el Saladillo, F. C. S., ó en Buenos Aires, San Martín 22. m5

Lamas y Villarino

Liquidación de las haciendas vacunas, Durham, Holstein y Polled Angus y yeguarizo, tiro pesado y liviano, del establecimiento Las Retamas, del señor Angel Sastre, situado en la estación Sancti Spiritu, F. C. R., por haber arrendado el campo.

HACIENDA VACUNA DURHAM—

640 vacas de vientre y vaquillonas de 3 años, algunas con cría.
250 vaquillonas de 1 1|2 años.
250 novillos de 1 1|2 años.
600 terneros y terneras de 8 meses.
20 toros puros.

VACUNO POLLED ANGUS Y HOLSTEIN—

80 vacas Polled Angus.
60 vacas Holstein.

HACIENDA YEGUARIZA—

60 yeguas Shire con 30 crías.
50 potros tiro liviano.
10 yeguas tiro liviano, servidas por padrillo de trote norteamericano.

Recomendamos muy especialmente las haciendas de este establecimiento que tienen un alto grado de mestización y pueden considerarse como las mejores de la provincia, y que se venden únicamente por dedicar el campo para agricultura.

El **jueves 12 de mayo,** á la 1 en punto, en el mismo establecimiento, después de un almuerzo.

Comisión, 4 o|o á cargo del comprador. Catálogos á nuestros escritorios, Córdoba 935, Rosario y San Martín 464, Santa Fe.—Lamas y Villarino.

49021 m3

TASCA y ARVELECHE

4o. remate-feria en Chascomús, en el local de la Sociedad Rural.

El **sábado 14 de mayo** de 1910. Vacunos y lanares y el DOMINGO 15, yeguarizos.

2500 novillos y vacas gordos, invernada y tipo frigorífico.
2500 lanares, gordos y de consumo.
500 yeguarizos. Percherones, Clydesdale y tiro liviano de importantes establecimientos del sur de la provincia de Buenos Aires, de los señores Guerrero, Martínez de Hoz, Santamaría, Vivot, doctor Pérez, López Soro y otros.

Con seguridad habrá más hacienda. Por datos y pedido de local dirigirse al señor Salvador Onsalvte, en Chascomús, ó á nuestro escritorio, Cuyo 829, Buenos Aires. 49160 m5

ACEVEDO PADILLA Y MURILLO

Se lotes, de 271 á 411 varas cuadradas, en el gran barrio del Oeste, á dos cuadras de la esquina de Triunvirato y Canning y de los tranvías eléctricos, rodeados de edificación, en un barrio que adquiere cada día, mayor relieve. Adoquinado por Padilla y en construcción por Acevedo. Paraje alto, excelente. Venta resuelta, sin base alguna, en 30 mensualidades. Con opción. Títulos definitivos.

EL DOMINGO 8 DE MAYO, á las 3 p. m., en los mismos terrenos.

Bravo Barros & Ca.

49089 15

CASAS

Carlos Pellegrini y Juncal—

La gran esquina del barrio de lujo de la metrópoli. 924 varas cuadradas, en tres lotes, de dimensiones adecuadas para edificar petit hoteles ó suntuosas casas de habitación. Da frente al norte y al oeste. Venta sin base alguna, pudiendo pagarse el precio por terceras partes, una al contado y las dos restantes á uno y dos años de plazo, con garantía hipotecaria é interés de 7 o|o anual, pagadero por semestres anticipados.

El **sábado 14 de mayo,** á las 3 de la tarde, en nuestro hall, 351 San Martín 361.

ESQUINA—24v28 á Juncal y 15 varas á Carlos Pellegrini, debiendo deducirse de estas dimensiones la parte correspondiente á la ochava. Superficie 388 v. c. 42.

SOBRE C. PELLEGRINI—Lote 2: 12v50 por 23v82 en un costado y 23v43 en el otro, superficie 295.35 varas cuadradas. Lote 3: 12v50 por 23v43 en un costado y 23v03 en el otro, superficie 290.42 varas cuadradas. Todo dentro de líneas municipales. Títulos perfectos. Escrituras por la oficina de don José Agustín Novare. Informes y planos, 351 San Martín 361.—Bravo Barros y Ca. 47434 a24

El lujoso hotel, Uruguay 1288—

Entre Arenales y Juncal, en el gran barrio aristocrático. Un suntuoso hotel, moderno, elegante y con todos los refinamientos del confort moderno. Edificio de dos pisos y sótano, de arquitectura severa y elegante, construído con materiales selectos y escogidos y admirablemente distribuído, en amplio terreno. Base, 160.000 pesos, de la que se deducirán 45.000 cédulas serie L. á estilo de plaza. Venta decidida por división de condominio.

El **sábado 7 de mayo,** á las 3 de la tarde, en nuestro hall, 351 San Martín 361.

10 varas por 52v50. Ad corpus.

Piso bajo: Entrada de mármol amarillo, canceles de roble y cristales, gran hall de parquet y vitraux y escalera de roble, salón con tapicería, antesala con mamparas de cristales, gran comedor sobre el jardín, antecomedor con montaplatos y pileta, fumoir, gran dormitorio y baño sobre el jardín.

Piso principal: galería del hall, dos dormitorios al frente y baño, guardaropa, tres dormitorios más, baño y terraza. En el subsuelo escritorio, portería, hall, cocina, comedor de servicio, despensa y tres habitaciones, jardín, cámara de calefacción. En la azotea lavadero y terraza.

Construcción excelente, cielos rasos decorados, puertas laqué, zócalos altos, carpintería roble y cedro, cristales vitraux, espejos, celosías, pisos parquet y pino teá encerados, tapicerías y empapelados finos, calefacción á vapor, herrajes bronces. Visítese de 10 á 12 a. m. y de 3 á 5 p. m. Nota. El mobiliario será también vendido en remate, ó particularmente. Títulos perfectos. Informes, 351 San Martín 361.—Bravo Barros y Ca. 47256 a23

Buen Orden 350 á 358—

Entre Moreno y Belgrano, frente á la plaza Moreno, á tres cuadras de la Avenida de Mayo y en la situación descollante de la gran calle comercial del centro. Edificio antiguo en terreno de dimensiones especiales. Base, 85.000 $.

El **sábado 7 de mayo,** á las 3 de la tarde en nuestro hall, 351 San Martín 361.

12v93 por 21v25 en un costado. 20v36 en el otro y 13 varas en el contrafrente. Ad corpus. Dos salones para negocio al frente y piezas interiores de material y madera. Títulos perfectos. Informes, 351 San Martín 361.—Bravo Barros y Ca. 47259 a23

Avenida Rivadavia 6182—

Una gran casa-habitación, en la mejor situación de Flores, á seis cuadras antes de llegar á la plaza, en medio de la mejor edificación de la parroquia, edificio de una planta amplio, cómodo y confortable, en amplio terreno. Base, 68.000 pesos. Reconoce una hipoteca por $ 36.000 al 8 por ciento hasta el 17 de marzo de 1911; pagadero por trimestres anticipados.

El **jueves 5 de mayo** (fiesta), á las 4 de la tarde, en la misma propiedad.

14v89 por 77v62. Ad corpus. Frente piedra artificial y balcones mármol, sala, escritorio, antesala, comedor, 5 dormitorios, antecomedor, baño, segundo comedor, 3 patios con galería, 3 piezas de servicio, jardín, invernáculo, gallineros; cielos rasos decorados, pisos pino teá, patios mosaico, pinturas al óleo, carpintería principal de cedro. Títulos perfectos. Informes, 351 San Martín 361.—Bravo Barros y Ca.

Avenida Las Heras 278—

Un notable petit hotel, al lado de la Avenida Callao, entre palacios y suntuosas mansiones. Edificio de 4 pisos y subsuelo, obra del ingeniero señor L. Faure Dujarric. Moderno, elegante y lujoso. Venta con todo el mobiliario que lo adorna. Ofrecen 100 mensuales de alquiler, esto es 1.200 $ al año, lo que significa una renta de 20 o|o anual. Base, 52.000 $. 40 o|o al contado y el resto de 2 á 9 años de plazo en hipoteca á oro ó interés de 7 1|2 o|o anual, pagadero por semestres anticipados.

El **sábado 7 de mayo,** á las 3 p. m. en nuestro hall, 351 San Martín 361.

Distribución—Piso bajo: gran escritorio, otro más chico, toilette y w. c. Primer piso: hall, sala, comedor estilo Adams, antecomedor con pileta. Segundo piso: tres dormitorios, baño con toilette, w. c. y patio mosaico. Tercer piso: dos dormitorios, baño, cuarto de ropero, pieza de servicio, azotea, lavadero y w. c. Subsuelo: dos dormitorios, cocina, despensa, depósito, w. c, pileta y calderín de calefacción.

Construcción: De primer orden. Frente Luis XVI con marquise artística y balcones de bronce con vidrieras de cristal, decoraciones inglesas; muros empapelados y tapizados, pisos pino de teá encerados, cortinados, escaleras de mármol y caoba, instalación eléctrica y para calefacción, ascensor eléctrico, herrajes finos, agua caliente, campanillas eléctricas, mosaicos extranjeros, chimeneas y todos los detalles de las grandes casas. Puede visitarse de 9 á 11 a. m. y de 2 á 5 p. m. Títulos perfectos. Informes, 351 San Martín 361.—Bravo Barros y Ca. 47263 a23

Juncal 2168—

Entre Junín y Andes, en el barrio de las familias, donde se encuentran los más notables edificios modernos. Una buena casa-habitación, amplia, cómoda, llena de aire y de luz. De pesos 2760 al año. Base, 34.000 pesos, debiendo continuar el comprador con una hipoteca por 12.000 pesos, en cédulas serie P. C., reducida hoy á $ 10.578.15.

El **jueves 5 de mayo** (fiesta), á las 4 de la tarde, en la misma propiedad.

10 varas por 56. Ad corpus. Vestíbulo con vidrios ingleses, sala, comedor, 4 habitaciones, patio, cocina con económica con revestimientos y servicio de agua caliente, sótano, patios, fondo y pileta. Frente piedra artificial, cielos rasos de yeso, pisos pino de teá, mosaicos, pinturas al óleo, cristales, mármoles. Pavimento de asfalto al frente. Visítese de 3 á 5 de la tarde. Títulos perfectos. Informes, 351 San Martín 361.—Bravo Barros y Ca. 47485 a24

Casa central en Moñón—

Rivadavia esquina Brandzen, á tres cuadras de la estación, á igual distancia de la plaza e iglesia y á una cuadra del mercado. Edificio sólido. Base, $ 14.000 en la que se halla incluída una hipoteca de $ 10.000 al 7 o|o de interés, que vence con enero de 1911, prorrogable por un año más, con la que el comprador deberá continuar.

El **jueves 5 de mayo** (fiesta), á las 3 de la tarde, en la misma propiedad.

21v48 al norte sobre Rivadavia y 39v09 al oeste sobre Brandzen. Ad corpus. 12 habitaciones y dependencias. En cal, techos de azotea, pisos pino y baldosa, corredor y luz eléctrica. Títulos perfectos informes, 351 San Martín 361.—Bravo Barros y Ca. 47833 a27

Quinta Los Cedros, en Quilmes—

Sobre la barranca, con espléndida vista al Río de la Plata, á dos cuadras del tranvía y del adoquinado, en la situación más notable del pueblo. Da frente á las calles 3 de Febrero, Garibaldi, Libertad y Caballos. La venta comprende el notable chalet con sus dependencias y jardines y los terrenos que lo rodean, divididos en lotes de todas dimensiones. Venta del chalet. Base del chalet, 42.000 $, pudiendo pagarse el precio: tercera parte al contado, tercera parte á un año y tercera parte á dos años de plazo, con garantía hipotecaria y 7 por ciento de interés anual, pagadero por semestres anticipados y los terrenos sin base alguna, pudiendo pagarse en 60 mensualidades, con títulos definitivos en seguida.

El **jueves 5 de mayo** (fiesta), á las 3 de la tarde, en la misma propiedad.

CHALET—97v48 á Libertad, 69v38 á Garibaldi, 87v27 á 3 de Febrero y 99v30 en el otro costado. 6714.90 varas cuadradas. Edificio de altos, rodeado de jardines. Bajos: Vestíbulo, gran comedor, sala, sala de billar, 2 habitaciones, gabinete fotográfico, despensa, cocina baño, y sótano. Piso alto; siete dormitorios, baño, azotea, terraza. Separadamente dos departamentos independientes uno para servicio de dos piezas bajas y dos en altos con torre y mirador y otro de dos piezas, cocina, galpón, cochera y caballeriza. Molino con poso semisurgente y cañería. La construcción es excelente, cielos rasos de yeso, pisos pino teá y baldosa, zócalos de cedro, escalinas calzadas en mármol de todas las piezas.

TERRENOS: 53 lotes con frentes de 10 á 11 varas 56 y superficies de 261 á 600 varas cuadradas. Seña de la casa, 8 por ciento. De los terrenos tres mensualidades al firmar el boleto y cinco más al escriturar. Títulos perfectos. Escrituras por la oficina de don Juan Miguel Gutiérrez. Comisión, 2 o|o. Informes y planos, 351 San Martín 361 y en Lomas, Avenida Meeks Núm. 66.—Bravo Barros y Ca. 46967 a21

Independencia 1624—

A cuadra y media de la Avenida Entre Ríos, en una calle preferida. Una excelente casa-habitación, amplia, cómoda y bien tenida. Base, 42.000 pesos.

El **jueves 5 de mayo** (fiesta), á las 3 de la tarde en la misma propiedad.

8v81 por 50v35. Ad corpus. Sala, antesala, comedor con sótano, 5 dormitorios, baño con agua caliente, cocina, pileta, carboneras, dos piezas y baño, para servicio, y lavadero en la azotea. Zaguán mosaico, cielo, cielos rasos yeso, pisos pino teá, patios mosaico, vestíbulo chiraux, escalera interior de mármol, carpintería principal de cedro, materiales de primer orden. Visítese de 2 á 4 p. m. Títulos perfectos. Informes, 351 San Martín 361.—Bravo Barros y Ca. 47445 a24

Judicial. Piedras 980—

Una buena y comoda casa de familia, en amplio terreno, en un barrio excelente, desocupada y lista para entrar á habitarla. Orden del juez doctor Ponce de Gómez, secretaría doctor Pizarro, en la testamentería de don Benjamín Pérez. Base la valuación de Contribución Directa, ó sea 19.000 pesos.

El **jueves 5 de mayo** (fiesta), á las 4 de la tarde, en la misma propiedad.

7m577 (8 varas 75) por 29m145 (32 varas 50) Zaguán mayólicas, cancel cristales, vestíbulo, sala, antesala con mamparas modernas de cristales, comedor, 3 habitaciones, cuarto de vestir, baño, cocina, dos piezas y baño para servicio. En altos, con rica escalera de cedro, también acceso exterior, 4 piezas, baño y cuarto de vestir. Cielos rasos de yeso, carpintería de cedro, pisos de pino, muros bien empapelados, dos patios mosaico, gas, luz eléctrica, cocina económica con instalación de agua caliente para baño y lavado. Seña, 8 o|o. Comisión, 2 o|o. Informes, 351 San Martín 361.—Bravo Barros y Ca. 47486 a24

El lujoso hotel, Uruguay 1288—

Entre Arenales y Juncal, en el gran barrio aristocrático. Un suntuoso hotel, moderno, elegante y con todos los refinamientos del confort moderno. Edificio de dos pisos y sótano, de arquitectura severa y elegante, construído con materiales selectos y escogidos y admirablemente distribuído, en amplio terreno. Base, 160.000 pesos, de la que se deducirán 45.000 cédulas serie L. á estilo de plaza. Venta decidida por división de condominio.

El **sábado 7 de mayo,** á las 3 de la tarde, en nuestro hall, 351 San Martín 361.

10 varas por 52v50. Ad corpus.

Piso bajo: Entrada de mármol amarillo, canceles de roble y cristales, gran hall de parquet y vitraux y escalera de roble, salón con tapicería, antesala con mamparas de cristales, gran comedor sobre el jardín, antecomedor con montaplatos y pileta, fumoir, gran dormitorio y baño sobre el jardín.

Piso principal: galería del hall, dos dormitorios al frente y baño, guardaropa, tres dormitorios más, baño y terraza. En el subsuelo escritorio, portería, hall, cocina, comedor de servicio, despensa y tres habitaciones, jardín, cámara de calefacción. En la azotea lavadero y terraza.

Construcción excelente, cielos rasos decorados, puertas laqué, zócalos altos, carpintería roble y cedro, cristales vitraux, espejos, celosías, pisos parquet y pino teá encerados, tapicerías y empapelados finos, calefacción á vapor, herrajes bronces. Visítese de 10 á 12 a. m. y de 3 á 5 p. m. Nota. El mobiliario será también vendido en remate, ó particularmente. Títulos perfectos. Informes, 351 San Martín 361.—Bravo Barros y Ca. 47256 a23

Avenida Rivadavia 6182—

Una gran casa-habitación, en la mejor situación de Flores, á seis cuadras antes de llegar á la plaza, en medio de la mejor edificación de la parroquia, edificio de una planta amplio, cómodo y confortable, en amplio terreno. Base, 68.000 pesos. Reconoce una hipoteca por $ 36.000 al 8 por ciento hasta el 17 de marzo de 1911; pagadero por trimestres anticipados.

El **jueves 5 de mayo** (fiesta), á las 4 de la tarde, en la misma propiedad.

14v89 por 77v62. Ad corpus. Frente piedra artificial y balcones mármol, sala, escritorio, antesala, comedor, 5 dormitorios, antecomedor, baño, segundo comedor, 3 patios con galería, 3 piezas de servicio, jardín, invernáculo, gallineros; cielos rasos decorados, pisos pino teá, patios mosaico, pinturas al óleo, carpintería principal de cedro. Títulos perfectos. Informes, 351 San Martín 361.—Bravo Barros y Ca.

Avenida Las Heras 278—

Un notable petit hotel, al lado de la Avenida Callao, entre palacios y suntuosas mansiones. Edificio de 4 pisos y subsuelo, obra del ingeniero señor L. Faure Dujarric. Moderno, elegante y lujoso. Venta con todo el mobiliario que lo adorna. Ofrecen 100 mensuales de alquiler, esto es 1.200 $ al año, lo que significa una renta de 20 o|o anual. Base, 52.000 $. 40 o|o al contado y el resto de 2 á 9 años de plazo en hipoteca á oro ó interés de 7 1|2 o|o anual, pagadero por semestres anticipados.

El **sábado 7 de mayo,** á las 3 p. m. en nuestro hall, 351 San Martín 361.

Distribución—Piso bajo: gran escritorio, otro más chico, toilette y w. c. Primer piso: hall, sala, comedor estilo Adams, antecomedor con pileta. Segundo piso: tres dormitorios, baño con toilette, w. c. y patio mosaico. Tercer piso: dos dormitorios, baño, cuarto de ropero, pieza de servicio, azotea, lavadero y w. c. Subsuelo: dos dormitorios, cocina, despensa, depósito, w. c, pileta y calderín de calefacción.

Construcción: De primer orden. Frente Luis XVI con marquise artística y balcones de bronce con vidrieras de cristal, decoraciones inglesas; muros empapelados y tapizados, pisos pino de teá encerados, cortinados, escaleras de mármol y caoba, instalación eléctrica y para calefacción, ascensor eléctrico, herrajes finos, agua caliente, campanillas eléctricas, mosaicos extranjeros, chimeneas y todos los detalles de las grandes casas. Puede visitarse de 9 á 11 a. m. y de 2 á 5 p. m. Títulos perfectos. Informes, 351 San Martín 361.—Bravo Barros y Ca. 47263 a23

Juncal 2168—

Entre Junín y Andes, en el barrio de las familias, donde se encuentran los más notables edificios modernos. Una buena casa-habitación, amplia, cómoda, llena de aire y de luz. De pesos 2760 al año. Base, 34.000 pesos, debiendo continuar el comprador con una hipoteca por 12.000 pesos, en cédulas serie P. C., reducida hoy á $ 10.578.15.

El **jueves 5 de mayo** (fiesta), á las 4 de la tarde, en la misma propiedad.

10 varas por 56. Ad corpus. Vestíbulo con vidrios ingleses, sala, comedor, 4 habitaciones, patio, cocina con económica con revestimientos y servicio de agua caliente, sótano, patios, fondo y pileta. Frente piedra artificial, cielos rasos de yeso, pisos pino de teá, mosaicos, pinturas al óleo, cristales, mármoles. Pavimento de asfalto al frente. Visítese de 3 á 5 de la tarde. Títulos perfectos. Informes, 351 San Martín 361.—Bravo Barros y Ca. 47485 a24

Casa central en Moñón—

Rivadavia esquina Brandzen, á tres cuadras de la estación, á igual distancia de la plaza e iglesia y á una cuadra del mercado. Edificio sólido. Base, $ 14.000 en la que se halla incluída una hipoteca de $ 10.000 al 7 o|o de interés, que vence con enero de 1911, prorrogable por un año más, con la que el comprador deberá continuar.

El **jueves 5 de mayo** (fiesta), á las 3 de la tarde, en la misma propiedad.

21v48 al norte sobre Rivadavia y 39v09 al oeste sobre Brandzen. Ad corpus. 12 habitaciones y dependencias. En cal, techos de azotea, pisos pino y baldosa, corredor y luz eléctrica. Títulos perfectos informes, 351 San Martín 361.—Bravo Barros y Ca. 47833 a27

Quinta Los Cedros, en Quilmes—

Sobre la barranca, con espléndida vista al Río de la Plata, á dos cuadras del tranvía y del adoquinado, en la situación más notable del pueblo. Da frente á las calles 3 de Febrero, Garibaldi, Libertad y Caballos. La venta comprende el notable chalet con sus dependencias y jardines y los terrenos que lo rodean, divididos en lotes de todas dimensiones. Venta del chalet. Base del chalet, 42.000 $, pudiendo pagarse el precio: tercera parte al contado, tercera parte á un año y tercera parte á dos años de plazo, con garantía hipotecaria y 7 por ciento de interés anual, pagadero por semestres anticipados y los terrenos sin base alguna, pudiendo pagarse en 60 mensualidades, con títulos definitivos en seguida.

El **jueves 5 de mayo** (fiesta), á las 3 de la tarde, en la misma propiedad.

CHALET—97v48 á Libertad, 69v38 á Garibaldi, 87v27 á 3 de Febrero y 99v30 en el otro costado. 6714.90 varas cuadradas. Edificio de altos, rodeado de jardines. Bajos: Vestíbulo, gran comedor, sala, sala de billar, 2 habitaciones, gabinete fotográfico, despensa, cocina baño, y sótano. Piso alto; siete dormitorios, baño, azotea, terraza. Separadamente dos departamentos independientes uno para servicio de dos piezas bajas y dos en altos con torre y mirador y otro de dos piezas, cocina, galpón, cochera y caballeriza. Molino con poso semisurgente y cañería. La construcción es excelente, cielos rasos de yeso, pisos pino teá y baldosa, zócalos de cedro, escalinas calzadas en mármol de todas las piezas.

TERRENOS: 53 lotes con frentes de 10 á 11 varas 56 y superficies de 261 á 600 varas cuadradas. Seña de la casa, 8 por ciento. De los terrenos tres mensualidades al firmar el boleto y cinco más al escriturar. Títulos perfectos. Escrituras por la oficina de don Juan Miguel Gutiérrez. Comisión, 2 o|o. Informes y planos, 351 San Martín 361 y en Lomas, Avenida Meeks Núm. 66.—Bravo Barros y Ca. 46967 a21

Independencia 1624—

A cuadra y media de la Avenida Entre Ríos, en una calle preferida. Una excelente casa-habitación, amplia, cómoda y bien tenida. Base, 42.000 pesos.

El **jueves 5 de mayo** (fiesta), á las 3 de la tarde en la misma propiedad.

8v81 por 50v35. Ad corpus. Sala, antesala, comedor con sótano, 5 dormitorios, baño con agua caliente, cocina, pileta, carboneras, dos piezas y baño, para servicio, y lavadero en la azotea. Zaguán mayólica, cielo, cielos rasos yeso, pisos pino teá, patios mosaico, vestíbulo chiraux, escalera interior de mármol, carpintería principal de cedro, materiales de primer orden. Visítese de 2 á 4 p. m. Títulos perfectos. Informes, 351 San Martín 361.—Bravo Barros y Ca. 47445 a24

Judicial. Piedras 980—

Una buena y comoda casa de familia, en amplio terreno, en un barrio excelente, desocupada y lista para entrar á habitarla. Orden del juez doctor Ponce de Gómez, secretaría doctor Pizarro, en la testamentería de don Benjamín Pérez. Base la valuación de Contribución Directa, ó sea 19.000 pesos.

El **jueves 5 de mayo** (fiesta), á las 4 de la tarde, en la misma propiedad.

7m577 (8 varas 75) por 29m145 (32 varas 50) Zaguán mayólicas, cancel cristales, vestíbulo, sala, antesala con mamparas modernas de cristales, comedor, 3 habitaciones, cuarto de vestir, baño, cocina, dos piezas y baño para servicio. En altos, con rica escalera de cedro, también acceso exterior, 4 piezas, baño y cuarto de vestir. Cielos rasos de yeso, carpintería de cedro, pisos de pino, muros bien empapelados, dos patios mosaico, gas, luz eléctrica, cocina económica con instalación de agua caliente para baño y lavado. Seña, 8 o|o. Comisión, 2 o|o. Informes, 351 San Martín 361.—Bravo Barros y Ca. 47486 a24

El lujoso hotel, Uruguay 1288—

Entre Arenales y Juncal, en el gran barrio aristocrático. Un suntuoso hotel, moderno, elegante y con todos los refinamientos del confort moderno. Edificio de dos pisos y sótano, de arquitectura severa y elegante, construído con materiales selectos y escogidos y admirablemente distribuído, en amplio terreno. Base, 160.000 pesos, de la que se deducirán 45.000 cédulas serie L. á estilo de plaza. Venta decidida por división de condominio.

El **sábado 7 de mayo,** á las 3 de la tarde, en nuestro hall, 351 San Martín 361.

10 varas por 52v50. Ad corpus.

Piso bajo: Entrada de mármol amarillo, canceles de roble y cristales, gran hall de parquet y vitraux y escalera de roble, salón con tapicería, antesala con mamparas de cristales, gran comedor sobre el jardín, antecomedor con montaplatos y pileta, fumoir, gran dormitorio y baño sobre el jardín.

Piso principal: galería del hall, dos dormitorios al frente y baño, guardaropa, tres dormitorios más, baño y terraza. En el subsuelo escritorio, portería, hall, cocina, comedor de servicio, despensa y tres habitaciones, jardín, cámara de calefacción. En la azotea lavadero y terraza.

Construcción excelente, cielos rasos decorados, puertas laqué, zócalos altos, carpintería roble y cedro, cristales vitraux, espejos, celosías, pisos parquet y pino teá encerados, tapicerías y empapelados finos, calefacción á vapor, herrajes bronces. Visítese de 10 á 12 a. m. y de 3 á 5 p. m. Nota. El mobiliario será también vendido en remate, ó particularmente. Títulos perfectos. Informes, 351 San Martín 361.—Bravo Barros y Ca. 47256 a23

BRAVO BARROS & Ca.

CALLAO Y SANTA FE

La mejor esquina de la ciudad

Lo más notable que se ha ofrecido hasta hoy, para levantar un gran edificio de renta, 575 varas cuadradas con frente á los boulevares Callao 1102 á 1144 y Santa Fe 1801; es decir en la intersección de las dos grandes avenidas á cuyo alrededor se desenvuelve todo el movimiento social y comercial de la metrópoli.

BASE, $ 280.000

El Sábado 4 de Junio, á las 3 p. m.

EN NUESTRO HALL

BRAVO BARROS & Ca.

49129 15

Casas en el Caballito—

En la mejor ubicación. Directorio esquina Achával. Con tranvía al frente por Directorio, á cuadra y media de Río IV y á 4 de Rivadavia. Edificios bien construídos que comprenden cuatro lindas casas de familia. Bases, de 5000 á 9000 pesos. Tienen cédulas serie L, á estilo de plaza, pudiendo pagarse el excedente de las cédulas, mitad al contado y mitad á un año de plazo, con hipoteca y 8 o|o de interés pagaderos por semestres anticipados.

El **jueves 5 de mayo** (fiesta), á las 3 de la tarde, en las mismas propiedades. Ad corpus.

DIRECTORIO 1499 esq. ACHAVAL—17v35 á la primera por 11v80 á la segunda, 18v32 en un costado y 12v94 en el otro. Salón para negocio al frente, dos habitaciones, baño, cocina y depósito, patio mosaico y sótano, pozo con bomba. Renta, 100 pesos al mes. Base, 9000 pesos. Tiene 5500 cédulas.

ACHAVAL 286—9v02 por 32v30 en un costado y 29v48 en el otro y 12v70 en el contrafrente. Jardín al frente, comedor, 2 dormitorios, cocina, baño, galería, patio mosaico. Renta, 60 pesos al mes. Base, 7000 pesos. Tiene 3500 cédulas.

DIRECTORIO 1459—Sv85 por 21v97 en un costado, 21 varas en el otro y 10v45 en el contrafrente. Igual á la anterior. Renta 60 pesos al mes. Base, 6500 pesos. Tiene 4000 cédulas.

ACHAVAL 238—9v02 por 19v03 en un costado y 18v32 en el otro. 3 habitaciones, cocina, baño y patio. Renta, 55 pesos. Base, 5000 pesos. Tiene 3000 cédulas.

Construcción sólida, cielos rasos yeso, pisos pino teá, patios mosaicos. Títulos perfectos. Escrituras por la oficina de don Ireneo Collado. Informes, 351 San Martín 361.—Bravo Barros y Ca. 47487 a24

En San Isidro—

La casa-quinta de Haroste gui y los terrenos que la rodean, en el centro del pueblo, en medio de la mejor edificación, entre las propiedades de Cardenas, Mercado, Lizarraga, Lanusse y otras. General Brown esquina Juan José Díaz, á 5 cuadras de la estación del ferrocarril Central Argentino, á dos del adoquinado de la calle 25 de Mayo y del club de 9 de Julio. La casa-habitación y cuatro lotes, algunos con construcciones. Venta como judicial, por liquidación de herencia, sin base alguna.

El **jueves 5 de mayo** (fiesta), á las 3 de la tarde, en la misma propiedad.

Casa: 26v22 á General Brown por 22v77 á Juan José Díaz. 577.24 varas cuadradas. Cinco habitaciones, pozo, jardín corredor de baldosa.

Terrenos: cuatro lotes de 11v55 á 17v62 de frente con superficies de 282.13 varas cuadradas á 304.80 varas cuadradas, dos de ellos con construcciones.

Títulos perfectos. Escrituras por la oficina de Leopoldo R. Broggi. Informes y planos, 351 San Martín 361 y en Belgrano, Cabildo 1978.—Bravo Barros y Ca. 47263 a23

Lima y O'Brien. Judicial—

5300 varas cuadradas en lotes, frente mismo á la estación del F. C. S., entre la plaza Constitución y la Avenida Caseros que comprende la antigua barraca de ferrocarril, en el sitio á cuyo alrededor se desenvuelve todo el movimiento de ese gran centro de actividad. Para fábricas, depósitos de bultos, con ó sin especiales. Venta por orden del juez doctor González del Solar, secretario J. Fern

BRAVO BARROS & Cía

VILLA GRANADEROS EN SAN MARTIN

Lindando con Villa Urquiza

La loma más alta al norte de la capital. 25 manzanas en lotes de 1700 á 2000 varas cuadradas, con frente á la Avenida Constituyentes (prolongación de la arteria del mismo nombre que cruza Villa Urquiza) y á las calles Moreno, Rivadavia, General Lavalle y otras, todas abiertas y abovedadas, dentro de líneas aprobadas por la municipalidad de San Martín y á 500 metros del bulevar de Circunvalación de la capital.

Quedan á 10 cuadras de la estación San Martín y á 15 de los tranvías Anglo-Argentino y Lacroze, pasando por todo el frente de los terrenos el tranvía de las villas de la concesión Andresson.

PLANO DE UBICACION

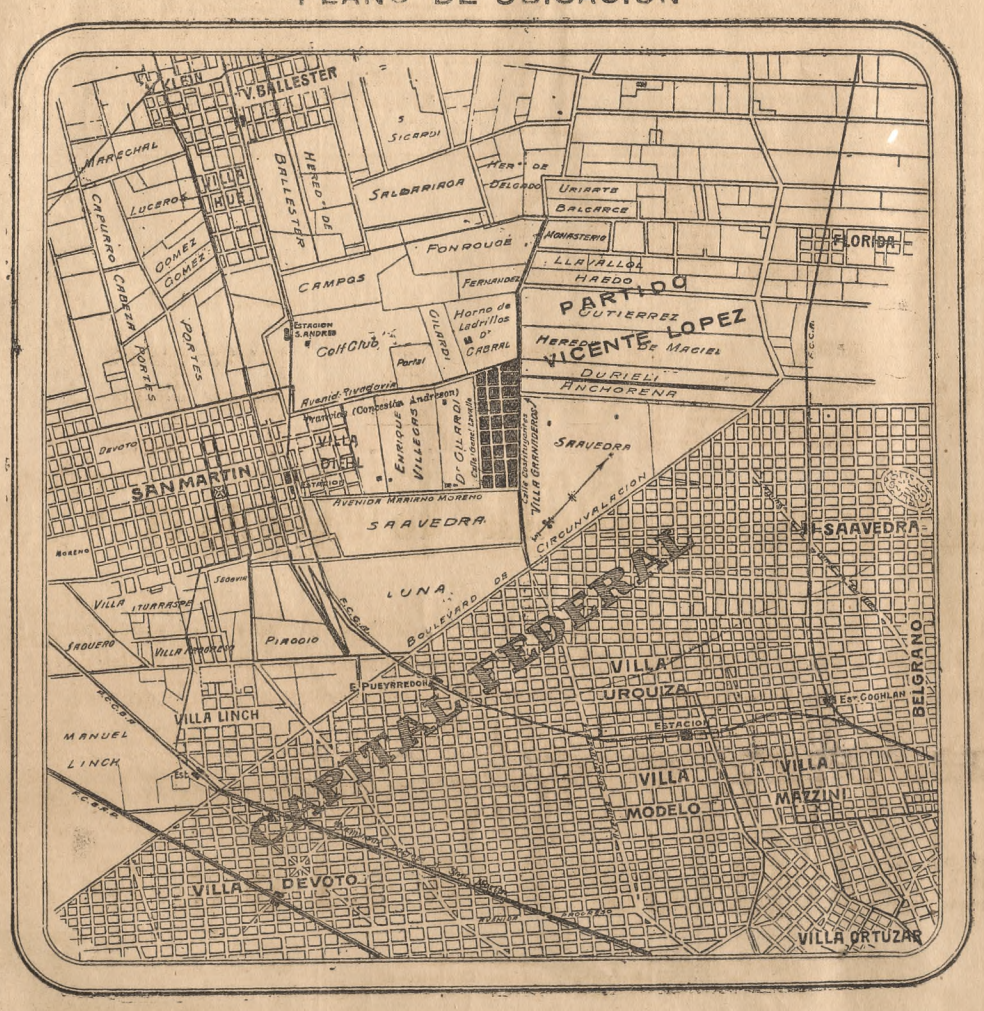

Venta resuelta, con opción amplia. Como judicial. Por orden de la sociedad anónima La Economía Nacional (en liquidación).

Sin base alguna. 20 % al contado y el resto en 4 semestres, sin interés

"VILLA GRANADEROS" ocupa la mejor situación entre el pueblo de San Martín y Villa Urquiza, en el sitio donde se concentrará la población y se desarrollará la edificación con mayor impulso. San Martín tiene luz eléctrica, aguas corrientes, pavimentación excelente y por su estación pasan 70 trenes diarios, que en un cuarto de hora lo comunican con la capital federal. Por estas circunstancias los lotes de Villa Granaderos se prestan para todos los destinos: para levantar chalets, casas de recreo, fábricas y hasta para ganar dinero, subdividiendo las fracciones.

Títulos perfectos
Posesión inmediata.

MAÑANA á las 3, en nuestro hall

Para visitar las terrenos hay coches gratis en la estación San Martín.

BRAVO BARROS & Ca.

49090 15

---

ja de hierro y material al frente, corredor de mosaico, revoques imitación piedra. Títulos perfectos. Informes, 351 San Martín 361, y Cabildo 1978.—Bravo Barros y Ca. 48701 m3

TERRENOS

Acevedo, Padilla y Murillo—
14 lotes por mensualidades. En el gran barrio del oeste, á dos cuadras de la esquina de Triunvirato y Canning y de los tranvías eléctricos, rodeados de edificación, al lado de la fábrica de calzado de los señores Cirio hermanos, en un barrio que adquiere cada día mayor relieve. Adoquinado por Padilla y en construcción por Acevedo. Paraje alto, excelente. Venta resuelta, sin base alguna, en 30 mensualidades, con opción. Títulos definitivos.
El **domingo 8 de mayo**, á las 3 de la tarde, en los mismos terrenos.
Son lotes de 10 varas de frente y esquinas amplias. Superficies de 271 á 411 varas cuadradas. Títulos perfectos. Los adoquinados del frente son por cuenta de los compradores. Seña, 3 mensualidades en el acto de la venta y cuatro más al escriturar, lo que se hará por la oficina de don Horacio Turio. Informes y planos, 351 San Martín 361.—Bravo Barros y Ca. 46815 a20

Cuatro lotes en la Avenida Callao—
Entre Juncal y Las Heras. Cuatro fracciones de terreno, dos de ellas con edificios sólidos que comprenden los números 1429 á 1441, de la Avenida. En medio de palacios y edificios monumentales. Son fracciones amplias, con superficies de 342 á 503 varas cuadradas, en los que pueden desarrollarse los más vastos y suntuosos proyectos de edificación. Base, 130 $ la vara cuadrada.
El **sábado 14 de mayo**, á las 3 de la tarde, en nuestro hall.
El lote 1431, reconoce un contrato de alquiler á razón de $ 230 al mes, por dos años. Los lotes miden de 8v10 á 8v30 de frente por fondos de 40v13 á 57v74 y superficies de 342v676 á 508v635. Pídanse informes planos, 351 San Martín 361.—Bravo Barros y Ca. 47257 a28

Quinta Mangoré, en Olivos—
En la mejor ubicación del pueblo, lindando con el gran edificio de Mangoré, ocupado por el Colegio Internacional, con espléndida vista al Río de la Plata, en medio de chalets y casas-quintas. 42 lotes á cuatro cuadras de la estación Olivos y á tres de Borges, con frente al camino de automóviles y á las calles Mariano Pelliza, República, Florida, Espora y al camino á San Isidro, al lado de la Avenida Rawson, frente á las vías de los ferrocarriles Central Argentino y Rosario. Son realmente los mejores terrenos para edificar chalets y casas quintas. Venta liberal, con opción amplia. Base, 2.50 $ la vara cuadrada, pagándose el precio en 48 mensualidades sin interés y con títulos definitivos, descontándose el 8 por ciento sobre las cuotas á plazos á los que paguen al contado.
El **domingo 8 de mayo**, á las 2 de la tarde, en los mismos terrenos.
Los lotes tiene frentes de 11v50 á 13 varas, entrando amplias esquinas y las superficies varian entre 300 á 4340 varas cuadradas. Títulos perfectos. Seña, en el acto del remate y 3 más al escriturar, lo que se hará por la oficina de don Regino Letchós. Comisión, 2 o|o. Informes y planos, 351 San Martín 361 y en Belgrano Cabildo 1978.—Bravo Barros y Ca. 47260 a23

100 lotes en la Avenida Bella Vista—
Cuatro manzanas y media, divididas en lotes de amplias dimensiones. Los más notables terrenos del Caballito. Avenida Bella Vista y calles Virgenes, Seguí y Morelos. A 150 metros de la esquina de Bella Vista y Gaona y á cinco cuadras de la Avenida San Martín, con doble línea de tranvía eléctrico por todo su frente á Bella Vista. Terrenos altos, rodeados de edificación y con todas las ventajas de los grandes barrios. Venta liquidación, con opción amplia, sin base ni restricción alguna, pagándose el 20 por ciento del precio al contado y el resto en cuatro cuotas iguales á uno, dos, tres y cuatro años de plazo, con garantía hipotecaria y 5 o|o de interés anual, pagadero por semestres anticipados.
El **domingo 15 de mayo**, á las 2 p. m., en los mismos terrenos.
Son lotes con frentes de 10 á 15 varas por fondos de 22 á 65 y superficie que oscilan entre 228 y 652 v|c, entrando grandes esquinas, todos medidos y amojonados dentro de líneas municipales. El adoquinado sobre Bella Vista está pago. Títulos perfectos. Escrituras por la oficina del señor Ireneo Collado. Informes y planos, 351 San Martín 361.—Bravo Barros y Ca. 48021 a28

Sobre el Parque Patricios—
Un lote de terreno en la calle Loria entre la Avenida Chiclana y Salcedo. A 3 cuadras del bulevar Caseros, de la calle Rioja y del Parque de los Patricios. Adoquinado al frente, barrio de adelantos y con todas las ventajas á su alrededor. 276v.c30. Base, $ 14 vara cuadrada.
El **jueves 5 de mayo** (fiesta), á las 3 p. m., en el mismo terreno.
10 varas por 23v35 en el costado norte 46v90 en el del sur y 10v14 en el contrafrente. Es frente al este. El adoquinado es por cuenta del comprador. Títulos perfectos. Informes y planos, 351 San Martín 361.—Bravo Barros y Ca. 48009 a28

Para un chalet, en Lomas—
Avenida Gazcón (Alem), entre Rivera y Pereyra Lucena, 1279 v. c. en un lote, Adoquinado y eléctrico al frente, á tres cuadras de la estación. Base, 7 $ la vara cuadrada.
El comprador continuará con una hipoteca por 5884.32 $, pagadera en tres cuotas iguales de 1961.44 $ cada una, con vencimientos en mayo 19 de este año é igual fecha de 1911 y 1912, con interés de 6 por ciento anual, pagadero por año anticipado.
El **jueves 5 de mayo** (fiesta), á las 3 de la tarde, en el mismo terreno.
20 varas por 63v95. Títulos perfectos. Informes y planos, 351 San Martín 361 y en Lomas, Avenida Meeks 66.—Bravo Barros y Ca. 48713 m3

68 lotes en Ramos Mejía—
En 40 mensualidades. Los terrenos de Eastmann. A 8 cuadras al sur de la estación, con frente al camino Real á San Justo y á calles abiertas. Terrenos altos, rodeados de edificación. Venta en fracciones especiales para chalets y casas-quintas. Base, $ 1 la vara cuadrada, pudiendo pagarse el precio en 40 mensualidades, sin interés. Títulos definitivos.
El **domingo 15 de mayo**, á las 2 p. m., en los mismos terrenos.
Los terrenos comprenden una manzana entera y parte de dos linderas, divididas en lotes de 10 á 12v40 de frente con superficies de 258 á 546 vc. Todos medidos y amojonados prolijamente. Títulos perfectos y definitivos enseguida por ante la oficina de don César Rodríguez Portal. Seña, 2 mensualidades al firmar el boleto y 2 más al escriturar. Comisión, 2 por ciento. Informes y planos, 351 San Martín 361.—Bravo Barros y Ca. 48708 m3

Terrenos Rivadavia 6105 y 6113—
Dos amplios lotes de terreno especiales para lujosos chalets ó grandes residencias. En medio de las más lujosas construcciones de la gran avenida, entre las que se encuentran las del doctor Del Valle, Canard, Irrigaray, Fredenhagen, Zoppini, Guido, Echagüe y otros. Venta resuelta. Sin base alguna y á plazos.
El **jueves 5 de mayo** (fiesta), á las 3.30 de la tarde, en los mismos terrenos.
15 varas por 74v30 cada lote. El lote número 6105 reconoce una hipoteca por $ 30.000 al 7 1|2 o|o de interés que vence el 30 de septiembre de 1911, pagadera por semestres anticipados y el número 6113 reconoce 2 hipotecas una por 13.636.20 que vence el 23 de febrero de 1913 y otra de $ 16.363.80 que vence el 15 de abril de 1911, con 8 o|o de interés, pagaderos por semestres anticipados. Títulos perfectos. Informes y planos, 351 San Martín 361.—Bravo Barros y Ca. 47693 a26

En el Parque del Oeste—
Av. del Campo y Charrorín. 45.500 varas cuadradas en dos grandes fracciones, dentro mismo del parque del Oeste, á cuadra y media del tranvía eléctrico á San Martín, á 200 metros de la estación La Paternal, del tranvía eléctrico, y á seis cuadras de la estación del mismo nombre del ferrocarril al Pacífico, frente á un gran edificio que levantará el gobierno nacional. El sitio es alto, espléndido. Los terrenos quedan sobre las grandes construcciones de la sociedad anónima La Paternal, y allí ha de desarrollarse en breve uno de los barrios más hermosos del NO. de la capital. Tienen adoquinado en la esquina y alumbrado á gas al frente. Para especular subdividiendo las calles que los cruzan y subdividiéndolos, no hay nada en condiciones análogas. Base, 2.50 $ la vara cuadrada. 1|3 parte al contado y el resto á un año y medio de plazo, con pagaré hipotecario y 7 por ciento de interés, pagadero por semestres anticipados.
El **sábado 14 de mayo**, á las 3 de la tarde, en nuestro hall, 351 San Martín 361.
La FRACCION: 137v17 á la Avenida del Campo, 230v94 á Chorrarín, 158v49 en un costado y 237v40 en el otro. Superficie 34.710.66 varas cuadradas.
24. FRACCION: 90v70 á Chorrarín por 130v94 en un costado y 112v52 en el otro. Contrafrente 81v60. Superficie 10.933.97 varas cuadradas.
La prolongación del tranvía de Triunvirato á V. Urquiza, pasará por todo el frente, sobre la avenida del Campo.
En el lote de la esquina hay un edificio y un galpón de material, este último de propiedad del inquilino. Títulos perfectos, escrituras por la oficina de don Tomás Bravo. Planos é informes, 361 Martín 361.—Bravo Barros y Ca. 48469 ml

Judicial—Buen Orden 540 y 546—
En la situación más interesante de la gran calle del comercio. Terreno de dimensiones especiales para la construcción de una propiedad de gran renta. 10v10 por 23v28. Sin base.
El **domingo 15 de mayo**, á las 2 de la tarde, en la misma propiedad. De acuerdo con el siguiente edicto judicial:
"Por disposición del señores juez de comercio doctor Casullo se hace saber por el término de quince días que los martilleros señores Bravo Barros y Ca. procederán á la venta en público remate el día Domingo 15 de Mayo, á las 2 p. m., de la propiedad Buen Orden 540 y 546, compuesta de 8m75 de frente por 19m29 de fondo. La venta se efectúa sin base y en un juicio que sigue el Banco de Galicia y Buenos Aires. Se exigirá al que resulte comprador el 8 o|o á cuenta de precio y el 2 o|o de comisión.—*Juan M. Balado*, secretario.
Informes 351 San Martín 361.—Bravo Barros y Ca. 48222 a30

Villa Granaderos—
En San Martín (F. C. C. A.), lindando con Villa Urquiza. La loma más alta del norte de la capital. 25 manzanas en lotes grandes, con frente á la calle Constituyentes, prolongación de la avenida del mismo nombre que cruza Villa Urquiza y á las calles Necochea, Sargento Cabral, Boulogne-Sur Mer, Mariano Moreno, Rivadavia, Balcarce, General Lavalle y otras, todas abiertas y abovedadas, dentro de líneas municipales, á 500 metros de la Avenida General Paz (Bulevar de Circunvalación), á 10 cuadras al NE. de la estación San Martín, á 15 de las líneas de tranvías Lacroze y Anglo Argentino y las del tranvía de Villa Urquiza que pasarán por su frente por la Avenida Constituyentes, entre las quintas del doctor Gelardi, doctor Cabral, Saavedra, Anchorena, Villegas y otras. Los tranvías de las Villas (concesión Andresson) pasarán por todo su frente en las avenidas Rivadavia y Constituyentes. En la Avenida Constituyentes, en los terrenos de Saavedra, se construirá en breve una iglesia, un asilo y escuelas. Los Granaderos ocupa la situación más alta de la localidad, entre Villa Urquiza y el pueblo de San Martín el que, entre otros adelantos tiene alumbrado eléctrico, aguas corrientes, edificios modernos, y sucursales bancarias, por su estación pasan 70 trenes diarios que en un cuarto de hora lo comunican con la capital federal, además del servicio de tranvías eléctricos. Para la edificación de chalets, casas-quintas, casas de renta, para especular subdividiendo las fracciones, no hay nada mejor. Venta amplia y liberal, como judicial, con opción á voluntad de los compradores. Por orden de la sociedad anónima La Economía Nacional, (en liquidación). Sin base alguna. 20 o|o al contado y el resto en cuatro semestres de 20 o|o cada uno, con pagarés hipotecarios, sin interés, descontándose el 5 o|o á los que paguen al contado.
El VIERNES 6 de MAYO, á las 3 de la tarde, en nuestro hall, 351 San Martín 361.
Los lotes tienen frentes de 35 varas por fondos de 60, entrando amplias esquinas y lotes con frente á tres calles. Todos prolijamente medidos y amojonados por el ingeniero A. Uriarte Castro. Para visitar los terrenos habrá coches en la estación San Martín, de 8 a. m. á 4 p. m., que concluirán gratuitamente á los interesados los cuales solicitarán para el efecto pasajes, en nuestra casa central ó en nuestras sucursales. Títulos perfectos. Escrituras por la oficina de los señores Carlos A. Murúa y Aristides Bioso. Informes y planos, 351 San Martín 361 ó en las oficinas de la sociedad Florida 26.—Bravo Barros y Ca. 45871 a14

Chacras en Ranchos—
Judicial. 495 hectáreas divididas en cnacras de 50 hectáreas del campo alto, especial para tambos y con agua excelente, á legua y media al NO. de la estación Alegre, á dos leguas al SO. de Altamirano, á 4 de Ranchos y á dos horas de la capital federal. Venta por orden del juez doctor Luis López, secretario P. Luis Boffi, en la testamentaría de doña Inés Acosta de Guzmán. Base, 156 pesos la hectárea.
El **sábado 21 de mayo**, á las 3 de la tarde, en nuestro hall, 351 San Martín 361.
Linderos: al NE., Facio; al NO., herederos de Rivarola, Benito Pereyra y Roberto Taylor; al SE., viuda de Gutiérrez, y al SO., Casimira Acosta.
El perímetro tiene alambrado propio en los costados NE. y NO. y de los vecinos en los otros dos. Hay dos poblaciones en barro, de tres piezas y cocina cada una. El campo es alto, bueno, todo arable, tiene pastos refinados y agua dulce á poca profundidad, está dedicado á tambos.
Hay 303 hectáreas, 78 áreas, 20 centiáreas, que comprenden los lotes 3 al 8, arrendadas á razón de 20 pesos la cuadra al año, hasta enero 1o. de 1912. El resto libre. Se visita por la estación Alegre, dirigiéndose allí á don Luis Granea, quien conducirá á los interesados y facilitará el carruaje que estará á la llegada de los trenes de Buenos Aires. Se va y vuelve en el día. Seña, 10 por ciento. Comisión 2 por ciento. Títulos en los autos. Escrituras por la oficina de don Pedro Petrocelli, de Ranchos. Informes y planos, 351 San Martín 361.—Bravo Barros y Ca. 48958 m4

Terrenos. Humberto I núm. 253—
Entre el Paseo Colón y Balcarce, sobre el puerto, á 9 cuadras de la plaza de Mayo, á 5 de la estación Casa Amarilla, en medio del movimiento de ese gran barrio central. Tres amplios lotes de terreno, especiales para la edificación de casas de renta, de comercio, depósitos ó cualquier otro destino. Venta por división de herencia entre herederos mayores. Base $ 50 la vara cuadrada. 20 por ciento al contado y el resto en 4 cuotas semestrales de 20 por ciento cada una y 7 por ciento de interés anual.
El **miércoles 11 de mayo**, á las 3 p. m., en nuestro hall, 351 San Martín 361.
Los lotes tienen frente de 11v67 por fondos de 34v40 á 35 varas, con superficies de 406 á 407 varas cuadradas. Adoquinado pago. Títulos perfectos. Escrituras por la oficina de don Alberto Hoeffner. Informes y planos, 351 San Martín 361.—Bravo Barros y Ca. 47695 a26

Al norte de Flores—
Un lindo lote de terreno. Calle Zamudio entre San Matías y Camarones. Paraje alto, barrio de adelantos y donde la edificación toma mucho impulso. 564v.c87. Base, $ 8.50 la vara cuadrada.
El **jueves 5 de mayo** (fiesta), á las 2 p. m., en el mismo terreno.
9v23 por 61v20. Es el lote 17 de la manzana 16. Da frente al oeste. Títulos perfectos. Informes y planos, 351 San Martín 361.—Bravo Barros y Ca. 48008 a28

En el Caballito—Dos lotes—
En la calle Cayena entre la Avenida Rivadavia y Yerbal. Terrenos amplios, rodeados de edificación, con todas las ventajas á su alrededor. 727.08 varas cuadradas cada lote. Base, 14 $ la vara cuadrada. Mitad al contado y mitad á un año de plazo con garantía hipotecaria y 8 o|o de interés, pagadero por semestres anticipados.
El **domingo 8 de mayo**, á las 4.30 de la tarde, en los mismos terrenos.
12v70 de frente al oeste por 51v96 y 12v55 en el contrafrente cada lote; están unidos. Títulos perfectos. Escrituras por la oficina de don César Petrocchi. Informes y planos, 351 San Martín 361.—Bravo Barros y Ca. 48467 ml

Entre Palermo y Belgrano—
A 70 varas de la Avenida Cabildo. La esquina de 3 de Febrero y Chacarita, en tres amplios lotes especiales para chalets, lindando con los cuarteles provisorios levantados por el Gobierno Nacional. Tranvías á la mano y edificación importante á su alrededor. Sin base.
El **domingo 8 de mayo**, á las 3 de la tarde, en los mismos terrenos.
La esquina de 15v78 por 28v22 y los lotes de 10 por 20 á 26 varas. Superficies de 297 á 368 varas cuadradas. Títulos perfectos. Escrituras por la oficina de don Pedro Lalanne. Informes y planos, 351 San Martín 361 y Cabildo 1978.—Bravo Barros y Ca. 48466 ml

Terreno en el Caballito—
Calle Neuquen con contrafrente á un pasaje sobre la vía del ferrocarril Oeste, á las 59v70 al oeste de la esquina de Colpayo. 637.02 varas cuadradas. A tres cuadras de la Avenida Rivadavia y á cinco de la estación Caballito. Base, 8.50 $ la vara cuadrada. Tercera parte al contado y el resto en dos cuotas á seis meses y un año plazo, con garantía hipotecaria é interés de 7 por ciento anual, pagadero por semestres anticipados.
El **domingo 8 de mayo**, á las 2 de la tarde, en el mismo terreno.
9v93 al sur sobre Neuquen, 64v73 en un costado, 58v41 en el otro con contrafrente en líneas quebrada, dando 5v20 frente al pasaje y 8v08 hacia el interior. Títulos perfectos. Escrituras por don Andrés V. Ramella. Informes y planos, 351 San Martín 361.—Bravo Barros y Ca. 48465 ml

En el puerto de La Plata—
Los terrenos más valiosos y de más brillante é inmediato porvenir. Cuatro manzanas divididas en 148 lotes, frente mismo al gran Dock, del que sólo lo separa las vías y la estación del mismo nombre del ferrocarril y lindando por su otro frente con el canal de cabotaje. Son los únicos terrenos de propiedad particular entre las manzanas fiscales destinadas para aduana y hotel de inmigrantes, dan frente á la calle Río de la Plata (adoquinada) sobre el tranvía á pocos metros de la zona franca, á tres cuadras de los astilleros de Vickers y Sons, próximos al frigorífico N. A. donde trabajan 2700 obreros, á la usina eléctrica en construcción cuyo costo asciende á 2.000.000, y en el sitio donde convergen las líneas férreas del Sur, Compañía General de la provincia, ferrocarril al Meridiano Quinto, Otto Francke y el tranvía eléctrico. Al puerto de La Plata llegarán, pues, los productos de las más ricas zonas del país y en su dock fondearán los vapores transatlánticos de carga y pasajeros y la de las líneas del Pacífico, dando todas estas circunstancias extraordinaria vida y movimiento á ese gran centro de actividad. Los poderes públicos dedican preferente atención á todo lo que se relaciona con el adelanto del puerto y los arsenales, depósitos y demás establecimientos nacionales están ya instalados allí. Los terrenos en venta se prestan, pues, para levantar casas de renta, hoteles, establecimientos comerciales é industriales, depósitos, barracas, aserraderos, en fin, para todos los destinos. Venta resuelta y con base de 7 $ la vara cuadrada, pudiendo pagarse el 40 o|o del precio al contado y el resto en 4 y 2 años de plazo, con garantía hipotecaria y 7 por ciento de interés anual, pagadero por semestres anticipados.
El **lunes 16 de mayo** á las de la tarde, en nuestro hall, 351 San Martín 361.
Los 148 lotes tienen frentes á 10 varas por fondos de 55 y superficies de 300 á 565 varas cuadradas
Dan frente á las calles Río de la Plata (adoquinada), España, Austria, Bélgica, Alemania, Holanda y otras. En un lote frente á la calle España, de 26v70 por 83v82, hay un gran galpón de material de 23 metros por 56m20 con 26 columnas de hierro.
Los terrenos se hallan en su casi totalidad ocupados por casillas y construcciones de madera, que pagan altos arrendamientos por la ocupación de los solares. Recomendamos la visita de estos terrenos la que puede hacerse fácilmente, pues quedan á sólo 40 metros del portón de la estación. Títulos perfectos. Seña, 8 o|o. Comisión 2 por ciento. Escrituras por la oficina de don José M. Ricardes. Informes y planos, 351 San Martín 361, 4 en La Plata, 4 número 667.—Bravo Barros y Ca. 48081 a19

En el Santiago del Estero—
La Fortuna, en el departamento 28 de Marzo (hoy General Belgrano) en la zona de mayor porvenir de la provincia, á dos leguas al oeste de la estación Bandera y á igual distancia al sur de Averías, en los campos del Inca, 3749 hectáreas, 78 áreas en dos lotes iguales de campo excelente tanto para ganadería como para agricultura. Con agua dulce á poca profundidad. Base, 10 $ la hectárea. Tercera parte al contado y el resto á 1 y 2 años de plazo con garantía hipotecaria y 8 o|o de interés anual, pagadero por semestres anticipados.
El **lunes 16 de mayo**, á las 3 p. m. en nuestro hall, 351 San Martín 361.
Linderos: al norte, Martinetti; al este, varios; al sur, R. César, y B. Sommer, y al oeste Carlos Lindberg. Se visita por Bandera, allí hay comodidades. Títulos perfectos. Informes y planos, 351 San Martín 361.—Bravo Barros y Ca. 47266 a23

CAMPOS

Chacras y quintas en Chas—
141 quintas y chacras en el casco de la estancia «El Rosario», á 12 cuadras de la estación Chas, F. C. S., en el partido de General Belgrano, á 6 horas y media de la capital federal, y en la ubicación más importante de la gran zona central de la Provincia de Buenos Aires. Tierras de fertilidad extraordinaria, insuperables para agricultura, con agua dulce riquísima á 3 metros de profundidad. El maíz, el trigo, la alfalfa y el lino producen allí los más elevados rendimientos. Son fracciones de 5 á 44 hectáreas, tenlendo el casco de la estancia 366 hectáreas con poblaciones y mejoras de todo género. Venta decidida, sin base, tercera parte al contado, tercera parte á un año y tercera parte á dos años de plazo, con garantía hipotecaria y 6 o|o de interés anual, pagadero por semestres anticipados.
El **domingo 8 de mayo, á la 1 p. m.**, en el mismo campo.
Linderos: al NO. la vía del F. C. S., al NE. Emilio Bunge, J. Motta, Pedro Amarillo y M. Aguirre, al SE. Manuel Aguirre, y al SO. Pedro Ibáñez.
Casco de «El Rosario», 366 hectáreas, 35 áreas y 85 centiáreas. Casa-habitación, con 5 piezas y dependencias, montes de paraísos y frutales, alambrados.
Lotes 141 fracciones de 5 á 44 hectáreas, todas de campo alto, pareje, sin desperdicio alguno. El día del remate á las 8 1|2 a. m. saldrá de la estación Constitución un tren especial gratis, parando en las estaciones Témperley á las 8 y 50, en Ferrari á las 9 y 35, en Altamirano á las 10.00 en Ranchos á las 10.45 en Villanueva á las 11 y 5 en Graí. Belgrano á las 11 y 20. Llevará coche comedor.
Se visita *con toda facilidad* por General Belgrano ó Chas, dirigiéndose al señor Héctor Piccione.
Títulos perfectos. Escrituras por la oficina de don José A. Novaro. Informes, boletos y planos, 351 San Martín 361.—Bravo Barros y Ca. 44217 a3

Campo en Villa María—
Una estanzuela, en la zona más rica y prestigiosa de la provincia de Córdoba, 441 hectáreas, 50 áreas y 5 centiáreas, entre las estaciones Villa María y Arroyo Cabral, á una legua de cada una, con frente á las vías del ferrocarril Central Argentino (antes Andino) y próximo á la línea de la concesión Lacroze, de Rojas á Villa María. Campo excelente, sin desperdicio, rodeado de grandes estancias y florecientes colonias, en plena prosperidad. Está totalmente dedicado á agricultura y se entregará una vez levantada la cosecha actual. Tiene agua dulce á 4 y 6 metros. Hay algunos potreros de alfalfa. Base, 110 $ la hectárea.
El **viernes 13 de mayo**, á las 3 de la tarde, en nuestro hall, 351 San Martín 361.
Linderos: al norte Pedraza, al este C. Valdez y J. Cañás, al sur la vía del ferrocarril y al oeste doña Mercedes T. Delgado. Tiene alambrado propio por tres costados. Está arrendado al 20 por ciento de la cosecha. Se visita por Villa María, dirigiéndose á don Manuel Linera, quien dará informes. Títulos perfectos. Detalles y planos, 351 San Martín 361.—Bravo Barros y Ca. 47851 a27

En Santiago del Estero—
La Fortuna, en el departamento 28 de Marzo (hoy General Belgrano) en la zona de mayor porvenir de la provincia, á dos leguas al oeste de la estación Bandera y á igual distancia al sur de Averías, en los campos del Inca, 3749 hectáreas, 78 áreas en dos lotes iguales de campo excelente tanto para ganadería como para agricultura. Con agua dulce á poca profundidad. Base, 10 $ la hectárea. Tercera parte al contado y el resto á 1 y 2 años de plazo con garantía hipotecaria y 8 o|o de interés anual, pagadero por semestres anticipados.
El **lunes 16 de mayo**, á las 3 p. m. en nuestro hall, 351 San Martín 361.
Linderos: al norte, Martinetti; al este, varios; al sur, R. César, y B. Sommer, y al oeste Carlos Lindberg. Se visita por Bandera, allí hay comodidades. Títulos perfectos. Informes y planos, 351 San Martín 361.—Bravo Barros y Ca. 47266 a23

Campo en Río Negro—
15.900 hectáreas en tres lotes de 2500, 3400 y 10.000 hectáreas. En las fracciones A, C y D, de la sección seis, del territorio del Río Negro, próximo al río del mismo nombre y á 29 y 40 leguas de la estación Río Colorado, del ferrocarril del Sur, ramal al Neuquen. Venta por liquidación testamentaria como judicial, con base de 6 y 8 $ la hectárea.
El **jueves 12 de mayo**, á las 3 de la tarde, en nuestro hall, 351 San Martín 361.
DETALLES
PRIMERA FRACCION—10.000 hectáreas que forman el lote 25, fracción A, sección sexta, situado en su parte norte por el ferrocarril proyectado á San Blas, á tres leguas del ramal á Puerto San Antonio y á 29 leguas al sur de la estación Río Colorado. Linda con la señora de Igarzábal, J. J. Barra, Juan Girondo y Alejandro Ortuzar. Alambrados propios en todo su perímetro y dividido en cuatro potreros, dos poblaciones, dos molinos con tanques australianos de 80 y 95.000 litros, cuatro jagüeles diseminados en el campo y bañadero para ovejas con dos secaderos. Se visita por Río Colorado, tomando la galera hasta la casa de negocio 6 de Febrero, distante seis leguas del campo. Base, 6 $ la hectárea, de la que se deducirán 17.000 cédulas nacionales serie 11.
SEGUNDA FRACCION—3400 hectáreas, parte NE. del lote 15, fracción D, sección sexta. Dista una legua al norte del Río Negro, cinco leguas del ramal proyectado á Puerto San Antonio y seis del Choele Choel á San Blas. Linda con la tercera fracción en venta y con Mercedes B. de Maschwitz, Pirovano y Sahary y Torres Ríos. Los costados S. y O. están alambrados por los vecinos. Hay dos jagüeles con agua dulce excelente. Base, 6 $ la hectárea.
TERCERA FRACCION—2500 hectáreas en el ángulo NO. del lote 11, fracción C, sección sexta. A dos leguas al norte del Río Negro, á seis del ferrocarril proyectado de Choele Choel á San Blas y á igual distancia de la colonia Conesa y del ramal proyectado de Río Colorado á Puerto San Antonio. Linda con Juan Iscalari, D. Cabrera y con la segunda fracción en venta. El costado norte está alambrado por el vecino. Base, 6 $ la hectárea. Los campos distan 40 leguas al sur de la estación Río Colorado, del ferrocarril del Sur. Título perfectos y escritura por la oficina de don Horacio Turio. Informes y planos, 351 San Martín 361.—Bravo Barros y Ca. 43013 a28

Dos leguas en Río Negro—
En la sección 16, fracción A. Mitad oeste del lote 20. 5000 hectáreas de muy buen campo, á doce leguas al SE. de la estación Chimpay, á nueve al NO. de la de Choele Choel y á doce al oeste de la estación Fortín Uno, todas del ferrocarril del Sur, línea al Neuquen. Los ferrocarriles proyectados de Choele Choel á Villa Mercedes y á San Rafael pasarán á dos leguas del campo. Venta en un lote, como judicial por liquidación testamentaria. Base, 3 $ la hectárea.
El **jueves 12 de mayo**, á las 3 de la tarde, en nuestro hall, 351 San Martín 361.
Linda con Rossi, Bustlat, Reynoldo, J. y T. Ambrosetti y Elchehon. Está alambrado por los rectos en todo su perímetros. Títulos perfectos. Escrituras por la oficina de don Horacio Turio. Informes y planos, 351 San Martín 361.—Bravo Barros y Ca. 48019 a28

24 leguas en Tulumba y Río Seco—
Los campos de mayor porvenir en la provincia de Córdoba. 60.500 hectáreas, divididas en 55 lotes de 900 á 1.100 hectáreas, á tres leguas al norte de la línea en construcción de Deán Funes á Laguna Paiva (en cuyos extremos se han terminado ya cerca de 300 kilómetros, estando ya inauguradas cuatro estaciones, trabajando 1200 hombres en la construcción), á doce leguas de la línea del ferrocarril Central Córdoba á Buenos Aires y á 250 kilómetros del puerto de embarque en Santa Fe, con el cual quedará en comunicación directa una vez terminado el ferrocarril que actualmente se construye, transportándose los productos con el mínimum de gastos. Campos de buenas condiciones, aptos para agricultura y colonias y también para alfares, con agua dulce á 2 y 4 metros, teniendo numerosos pozos. Dista 20 leguas de la célebre colonia, pueblo San Francisco. Venta como judicial por división de condominio. Base definitiva, 8 pesos la hectárea, con opción. 30 por ciento al contado y el resto en seis cuotas semestrales con garantía hipotecaria y 6 por ciento de interés anual.
El **jueves 19 de mayo**, á las 3 de la tarde, en nuestro hall, 351 San Martín 361, Buenos Aires.
La venta comprende los lotes 1, 2, 3, 7, 15 y 16 del departamento de Tulumba y el número 4 de Río Seco, de los planos oficiales. Quedan al NO. de la laguna Mar Chiquita, lindan con propiedades de C. Bustos, Loreto, Fruinque, C. A. de Juncos, Quiroga y Ca., doctor Pucheta y Ca., Palacios, Cáceres y Gutiérrez. Han sido mensurados oficialmente por el gobierno de Córdoba y divididos por el ingeniero Pumará. Para visitar por la estación Río Primero, ferrocarril Central Córdoba, dirigiéndose á don Emilio Barrientos, quien acompañará á los interesados al campo. Títulos perfectos. Escrituras por la oficina de los señores Piñero, Castilla y Larguía, Rivadavia 620. Informes y planos, 351 San Martín 361, Buenos Aires.—Bravo Barros y Ca. 48458 ml

Campos en San Luis—
Con cédulas nacionales. 11.424 hectáreas en el departamento General Pedernera, paraje denominado Jagüeles Dulces, 6 Cochiquingan, lote 3 y parte este del 2, letra D, sección 12, á diez leguas al sudoeste de la estación Bagual, del ferrocarril Oeste, y á 14 al mismo rumbo de la estación Fortuna. Un nuevo ramal en construcción del ferrocarril Oeste pasa á cinco leguas del campo y tendrá dentro de tres meses una estación á siete leguas de distancia. Son tierras fertilísimas con agua á cuatro metros, aptas para todo destino, especialmente para alfalfa, que alcanza allí resultados sorprendentes. Venta en un lote como judicial, por liquidación testamentaria. Base, 12 $ la hectárea. De la que se deducirán 16.000 cédulas nacionales, serie C.
El **jueves 12 de mayo**, á las 3 de la tarde, en nuestro hall, 351 San Martín 361.
Linderos: al norte Rosa Anchorena de Fernández, Wüst hermanos y Víctor Castaños; al sur Juan M. Laborde y Jorge Durao; al este F. de la Mota y al oeste Josefa Anchorena de Madariaga. Está todo alambrado y tiene molino á viento con tanque australiano de 350.000 litros Se visita por Bagual Títulos perfectos. Escrituras por la oficina de don Horacio Turio. Informes y planos, 351 San Martín 361.—Bravo Barros y Ca. 48017 a28

Los campos de Salta—
70.000 hectáreas que comprenden las estancias conocidas por "El Tambo", "Rosal" y "Potreros", situadas en la quebrada del Toro, del fértil departamento Rosario de Lerma, y sobre el ferrocarril de Salta á Huaitiquina (Chile), cuya construcción se iniciará en el corriente mes de mayo. Son campos de reconocida fertilidad de gran porvenir, susceptibles de producir buena renta. A 20 leguas de la ciudad de Salta y á 14 de la estación Rosario de Lerma, F. C. C. N., desde donde pueden trasladarse en el día en coche por el buen camino carretero nacional existente. Campos de excelentes condiciones para el cultivo de alfalfa especialmente y de los demás productos de la zona. Aguas propias y abundantísimas para riego, provenientes de las grandes vertientes que poseen. La alfalfa que producen estas fincas son muy solicitadas en Salta por su excelente calidad. Venta en un lote. Base $ 2, la hectárea, comprendiendo todo lo edificado, clavado y plantado, mitad al contado, cuarta parte á un año y cuarta parte á dos años de plazo, con garantía hipotecaria y 6 por ciento de interés anual, pagaderos por semestres anticipado.
El **viernes 20 de mayo**, á las 3, en nuestro hall, 351 San Martín 361.
Linderos: al sur Melchor Alvarado, al oeste la Quebrada del Toro, fincas de los herederos de don Matías Chuchuy, al este Cerro Negro y al norte Puch y Quintana.
Comprenden 70.000 hectáreas aproximadamente, superficie que se establecerá definitivamente de acuerdo con la operación de mensura que actualmente practica en

Adolfo Bullrich & Ca.

CASAS Y TERRENOS

En General Arenales, 21 quintas bien ubicadas—

A una legua de la estación Arenales, del ferrocarril Pacífico. Tierra inmejorable para alfalfa, con rica agua dulce, entre los 3 y 5 metros de profundidad. Sin tosca. Están ubicadas á ambos costados de la vía y tienen superficies que varían entre 4 y 6 hectáreas.

Forman las chacras 350, 351 y 370 del ejido del pueblo de Arenales y lindan con Tasara hermanos, Modesto Barbuy, Tasara y Scalby, Carlos Zanotti, Miguel A. Lima y Carlos del Oste.

Son la sierras prestigiosas del partido cuya importancia acrece constantemente, como toda esa rica zona que sirve la empresa del ferrocarril Pacífico.

La venta se efectuará en lotes, con opción, con base de 200 pesos la hectárea, en condiciones liberales de pago, 1/3 parte al contado, 1/3 parte á un año y 1/3 parte á 18 meses, con garantía hipotecaria y 6 o/o de interés anual.

El **domingo 15 de mayo**, á las 2 de la tarde, en el hotel Buenos Aires, en 25 de Mayo esquina de Junín.

A los compradores se dará posesión inmediata, en seguida de escriturar.

En el acto del remate exigiremos el 8 o/o á cuenta y el 2 o/o de nuestra comisión.

Planos é informes en nuestra casa, Florida 269 y 273 y San Martín 254.—Adolfo Bullrich y Ca. a28

En Flores—

Cinco lotes de terreno en el centro de Flores. Dos de 10 por 60 varas cada uno con frente á la calle Tramway entre Bolivia y Condarco, frente al sur y tres en la esquina de Bolivia y Páez, mirando al norte y al oeste. La esquina mide 20 varas por 20 varas y los dos lotes sobre Bolivia uno 10 por 30 varas y otro 10 por 40 varas.

Todo rodeado de edificación. Distan una cuadra de Sud América y tres de Avellaneda (con tranvía). Bases de 6 y 7 $ la vara cuadrada.

El **domingo 8 de mayo**, á las 3 de la tarde, en los mismos.

Escrituras por ante el escribano señor Juan Bautista. Seña, 8 por ciento. Comisión, 2 por ciento en el acto del remate. Planos en nuestra casa, Florida 269 y 273.—Adolfo Bullrich y Ca. m1

Perú y Carlos Calvo—

Propiedad de bajos y altos, frentes al sur y oeste. Una notable esquina central de dimensiones especiales. Edificio para habitación y renta.

Salón de negocio y dependencias en la esquina, una casa baja contigua con sala, tres piezas, cocina, w. c. y pieza de servicio y una amplia casa alta con zaguán con escalera de mármol, vestíbulo decorado al óleo, sala, salita, cinco dormitorios, comedor, cuarto de baño, cocina, w. c. y sobre estas, otro servicio.

Terreno de 15.01 varas de frente á Perú números 990 al 92 por 22.63 varas á Carlos Calvo números 585 al 599. Base de venta, 45.000 pesos. Renta 5160 $ al año.

El **miércoles 11 de mayo**, á las 2.30 de la tarde, en nuestra casa, Florida 269 y 273.

Visítese de 2 á 4 p. m. Seña, 8 por ciento. Comisión, 2 por ciento. Informes en nuestra casa, Florida 269 y 273.—Adolfo Bullrich y Ca. m1

En Villa Angélica—El nuevo pueblo formado sobre la estación Socorro, F. C. C. A., en la jurisdicción del partido de Pergamino. Naciente población que se inicia con todo el vigor de los centros destinados á una vida próspera.

Segundo remate de solares y quintas en las mismas liberales condiciones de la venta anterior, es decir sin base, con opción y á pagar el importe en cinco semestres con interés. Posesión y título inmediato por ante la escribanía de los señores López y Godoy, de Pergamino.

Villa Angélica ocupa uno de los puntos estratégicos de esa importante zona agrícola, que cosecha sólo cuenta con Pergamino, como centro comercial de importancia. Así pues es el paraje obligado para formar un nuevo núcleo urbano que sirva á la enorme población rural que sus campos de agricultura substentan. No hace aún nueve meses que se realizó el primer remate y ya se ha levantado un gran núcleo de edificación entre los que figura la escuela, amplia y con todas las comodidades que requiere. El próximo remate se efectuará sobre los mismos terrenos.

El **domingo 15 de mayo**, á la 1 p. m. Los mismos podrán solicitarse en las casas de comercio del mismo pueblo, ó en Pergamino, dirigiéndose á los señores Angel Godoy é hijos, escribanía de López y Godoy, y Hotel de Roma, y en nuestra casa Florida 269 y 273, capital federal. Comisión 2 o/o á cargo de los compradores. Seña 10 o/o en el acto del remate.—Adolfo Bullrich y Ca. m3

Viamonte 771—

Como judicial. Por orden de la sucesión de don Juan Cañás. Una gran casa-habitación de bajos y altos con todos los detalles de confort exigibles. A una cuadra de Florida, entre propiedades suntuosas. Dentro del radio clásico, á tres cuadras de la Opera, de la Plaza San Martín y del teatro Colón. En pleno centro. Ad Corpus.

Base, 120.000 $, á plazos. 1/3 parte al contado, 1/3 parte á un año y 1/3 parte á dos años de plazo, con garantía hipotecaria de la misma propiedad y 7 o/o de interés anual, pagadero por semestres anticipados.

El **sábado 14 de mayo**, á las 2.30 p. m. en nuestra casa, Florida 269 y 273, por orden de herederos todos mayores de edad.

Mide 12.34 metros (14 vs.) de frente por 30.31 metros (34.97 vs.) de fondo.

El edificio de excelente construcción, prolijamente terminado en todos sus detalles, es amplio lleno de luz y aire, y se distribuye así:

Planta baja: zaguán de entrada, gran hall tapizado, sala, antesalá, escritorio, gran comedor, antecomedor con mamparas de cristales, amplio patio abierto, y un cuerpo separado, cocina y piezas de servicio, w. c. etc. Hay pasaje subterráneo para el servicio.

Planta alta: á la que da acceso una escalera interior, consta de hall, cinco cómodos dormitorios, dos cuartos de baño, guarda ropa, w. c. y sobre estos, otro servicio.

Terreno de 15.01 varas de frente á Perú números 990 al 92 por 22.63 varas á Carlos Calvo números 585 al 599. Base de venta, 45.000 pesos. Renta 5160 $ al año.

El **miércoles 11 de mayo**, á las 2.30 de la tarde, en nuestra casa, Florida 269 y 273.

Visítese de 2 á 4 p. m. Seña, 8 por ciento. Comisión, 2 por ciento. Informes en nuestra casa, Florida 269 y 273.—Adolfo Bullrich y Ca. m1

En Villa Angélica—El nuevo pueblo formado sobre la estación Socorro, F. C. C. A., en la jurisdicción del partido de Pergamino. Naciente población que se inicia con todo el vigor de los centros destinados á una vida próspera.

Segundo remate de solares y quintas en las mismas liberales condiciones de la venta anterior, es decir sin base, con opción y á pagar el importe en cinco semestres con interés. Posesión y título inmediato por ante la escribanía de los señores López y Godoy, de Pergamino.

Villa Angélica ocupa uno de los puntos estratégicos de esa importante zona agrícola, que cosecha sólo cuenta con Pergamino, como centro comercial de importancia. Así pues es el paraje obligado para formar un nuevo núcleo urbano que sirva á la enorme población rural que sus campos de agricultura substentan. No hace aún nueve meses que se realizó el primer remate y ya se ha levantado un gran núcleo de edificación entre los que figura la escuela, amplia y con todas las comodidades que requiere. El próximo remate se efectuará sobre los mismos terrenos.

El **domingo 15 de mayo**, á la 1 p. m. Los mismos podrán solicitarse en las casas de comercio del mismo pueblo, ó en Pergamino, dirigiéndose á los señores Angel Godoy é hijos, escribanía de López y Godoy, y Hotel de Roma, y en nuestra casa Florida 269 y 273, capital federal. Comisión 2 o/o á cargo de los compradores. Seña 10 o/o en el acto del remate.—Adolfo Bullrich y Ca. m3

Viamonte 771—

Como judicial. Por orden de la sucesión de don Juan Cañás. Una gran casa-habitación de bajos y altos con todos los detalles de confort exigibles. A una cuadra de Florida, entre propiedades suntuosas. Dentro del radio clásico, á tres cuadras de la Opera, de la Plaza San Martín y del teatro Colón. En pleno centro. Ad Corpus.

Base, 120.000 $, á plazos. 1/3 parte al contado, 1/3 parte á un año y 1/3 parte á dos años de plazo, con garantía hipotecaria de la misma propiedad y 7 o/o de interés anual, pagadero por semestres anticipados.

El **sábado 14 de mayo**, á las 2.30 p. m. en nuestra casa, Florida 269 y 273, por orden de herederos todos mayores de edad.

Mide 12.34 metros (14 vs.) de frente por 30.31 metros (34.97 vs.) de fondo.

El edificio de excelente construcción, prolijamente terminado en todos sus detalles, es amplio lleno de luz y aire, y se distribuye así:

Planta baja: zaguán de entrada, gran hall tapizado, sala, antesalá, escritorio, gran comedor, antecomedor con mamparas de cristales, amplio patio abierto, y un cuerpo separado, cocina y piezas de servicio, w. c. etc. Hay pasaje subterráneo para el servicio.

Planta alta: á la que da acceso una escalera interior, consta de hall, cinco cómodos dormitorios, dos cuartos de baño, guarda ropa, w. c. y sobre estos, otro servicio.

Terreno de 15.01 varas de frente á Perú números 990 al 92 por 22.63 varas á Carlos Calvo números 585 al 599. Base de venta, 45.000 pesos. Renta 5160 $ al año.

El **miércoles 11 de mayo**, á las 2.30 de la tarde, en nuestra casa, Florida 269 y 273.

Visítese de 2 á 4 p. m. Seña, 8 por ciento. Comisión, 2 por ciento. Informes en nuestra casa, Florida 269 y 273.—Adolfo Bullrich y Ca. m1

Maipú 631—

La casa que fué habitación de don Juan Cañás.—Como judicial.—Una gran finca central, dentro del macizo de las grandes y lujosas construcciones que imprimen fisonomía suntuosa á la metrópoli.

A una cuadra de la calle Florida, próxima á nuestros grandes coliseos y á la Plaza San Martín.

Terreno de dimensiones excepcionales, que en esta ubicación ofrece ventajas indiscutibles, pues se presta para levantar las grandes construcciones de renta, que en ese paraje señala los tipos más elevados.

Mide 14.72 metros (17 vs.) de frente por 60.62 metros (70 vs.) de fondo, con un edificio de bajos y altos aun en buenas condiciones. Ad corpus.

Base, 180.000 $ á plazos. 1/3 parte al contado, 1/3 parte á un año y 1/3 parte á dos años de plazo, con garantía hipotecaria y 7 o/o de interés anual, pagadero por semestres anticipados.

Venta como judicial por orden de la sucesión de don Juan Cañás (herederos todos mayores de edad).

El **sábado 14 de mayo**, á las 2.30 de la tarde, en nuestra casa, Florida 269 y 273. Puede visitarse de 2 á 4 de la tarde. Al comprador exigiremos el 8 por ciento á cuenta y el 2 por ciento de nuestra comisión.—Adolfo Bullrich y compañía. m4

CAMPOS

El campo de Sproat en Chascomús—

Conocido por de El Progreso, á 3 leguas de la estación Lezama, F. C. S. 733 hectáreas, 47 áreas, 05 centiáreas, sobre la costa del Salado. Campo alto, parejo, de muy buenos pastos tiernos, apto para ganadería y agricultura. Está alambrado en todo su perímetro, dividido en tres potreros y tiene buenas poblaciones. Es un establecimiento formado, en plena explotación, estando arrendado hasta el 31 de diciembre de 1910, por 8000 $ al año, con contrato que debe respetarse. Base de venta, 220 $ la hectárea, con orden terminante de vender. Venta por división de condominio entre los herederos de la sucesión de doña Juana J. de Sproat.

El **jueves 12 de mayo**, á las 2.30 p. m., en nuestra casa, Florida 269 y 273 y San Martín 254.

Linda con María Molina de Villar, río Salado en medio con Barreto y Sáenz Valiente, Juan Hirsch, Santiago Barbosa y José L. Vidal. En el plano gráfico de la provincia figura á nombre de Santiago Sproat. El casco de la estancia consta de casa principal con 5 piezas de material, techo de tejas, un galpón de material techo de cinc, tres piezas de material, techo de cinc para peones, cochera de quincho techo de paja, bañadero de madera de pino con escurridero, un corral para haciendas de palo á pique, arboleda, etc.

Distribuídos en el campo se hallan los puestos La Esperanza con 2 piezas de material techo de cinc, dos piezas más de barro techo de cinc. Puesto El Porvenir, con 2 piezas de material techo de cinc y dos piezas de barro, techo de cinc. Tiene jagüeles frente al arroyo y orilla del Salado.

Puede visitarse por Chascomús, dirigiéndose al señor Guillermo Mc Innes ó al señor Jerónimo Arrieta, que facilitarán los informes que se les soliciten, ó por Lezama. Pídan planos en nuestra casa, Florida 269 y 273, ó sucursal en Chascomús (F. C. S.). Al comprador se exigirá el 8 o/o á cuenta y el 2 o/o de nuestra comisión.—Adolfo Bullrich y Ca. a23

Los campos del Paraná—

En la zona más valiosa de la provincia de Entre Ríos. 35500 hectáreas en el distrito María Grande. La ocasión conocida por don Fortunato Calderón, bajo cuyo nombre figura en el plano catastral.

Está situada sobre el ejido del pueblo y estación María Grande del ramal de Crespo á Hansenkamp, que arranca de la línea que va de Diamante á Posadas.

Dista 12 leguas de la ciudad del Paraná y 7 leguas del Puerto Curtiembre ó Pueblo San Martín, puerto de aguas profundas, donde cargan barcos de ultramar. Se halla en el límite de la región agrícola, en la que se encuentran las conocidas colonias Villa Urquiza, con puerto Celina, con puerto San Juan, Pueblo Racedo, pueblo Moreno, aldea Santa María, á 2 leguas del campo.

Además, el pueblo María Grande, sobre el que está situado el campo, centro comercial de importancia, con un núcleo de población considerable. En el campo que ofrecemos se ha hecho agricultura, obteniendo en la exposición celebrada en el mismo Entre Ríos medalla de oro por blanco, panario amarillo, cosechado allí y medalla de plata por la mayor extensión de tierra cultivada en 1888.

En gran parte está cubierto por monte virgen de fachinal con isletas de algarrobo y espinillo, el resto es campo de muy buenos pastos (no tiene caranday).

Sus linderos son: al norte, los herederos de Gauna; herederos de Ramírez, sucesión de Cabrera y Ruiz; al este, Salada; al sur, doctor Sosa y doctor Maza; al oeste, los señores Gainza, herederos de Velázquez y Barzola.

Está alambrado exteriormente y dividido en 9 potreros con camino real que lo atraviesa desde María Grande hasta 10 de Balcarce, alambrado á los dos costados. Contiene casco de estancia de tres piezas construídas de material con corredores; cuatro piezas también de material para peones, cocina, w. c. y pozo de balde, 1 gran galpón techo de paja, arboleda, etc.

Para ganadería tiene las mejores condiciones, sus pastos son abundantes y variados, con aguadas permanentes de los arroyos Salinas, Monzón, este con cinco bajanares; Velázquez con un bajamar en servicio; y la cañada Barsola que limita el campo en la parte que linda con él.

Sobre el camino alambrado se construirá un pozo semisurgente en una superficie de 2 hectáreas, donde casas al centro de la población con ese objeto, cuyo pozo dará aguas á las haciendas de tránsito, pudiendo ser utilizado por el mismo establecimiento. El campo está libre de contrato y se dará posesión inmediata.

En esta venta se ofrecen 2 lotes de la base de 1 hectárea. Mitad al contado y el resto á seis y doce meses de plazo, con garantía hipotecaria y 7 por ciento de interés.

El **miércoles 11 de mayo**, á las 2.30 de la tarde, en nuestra casa, Florida 269 y 273 y San Martín 254.—Buenos Aires.

Para ir á inspeccionarlo puede tomarse el tren que sale de Chacarita los Domingos, Martes y Viernes, á las 5.50 p. m., llegándose al campo el día siguiente á las 5.40 p. m.

En María Grande pueden dirigirse al señor Nicanor Calderón, quien facilitará informes precisos. También puede irse por Paraná cuyo viaje en tren se hace en 3.30 horas. En esa ciudad podrán pedirse informes y planos al señor Fortunato Calderón.

Planos y otros detalles á nuestra casa. Exigiremos el 8 o/o á cuenta y el 2 o/o de nuestra comisión.—Adolfo Bullrich y Ca. a24

En la región del trigo—

8878 hectáreas, 41 áreas y 65 centiáreas en el partido de Puan, sobre la estación Azopardo, á 20 cuadras de Tres Cuervos, ferrocarril Sur y á cuatro leguas del pueblo de Puan.

En 41 lotes de 197 á 700 hectáreas cada uno con opción á base uniforme de 60 $ la hectárea de la que se deducirá una hipoteca en cédulas nacionales serie L que representa aproximadamente la mitad de esa suma, y que el comprador tomará á la par y estilo de plaza. El excedente se abonará mitad al contado y mitad á un año de plazo con 6 o/o de interés.

Venta decidida con orden terminante.

El **viernes 10 de junio**, á las 2.30 de la tarde, en nuestra casa, Florida 269 y 273.

Para planos é informes en la misma casa Florida 269 y 273, Buenos Aires ó sucursal de Bahía Blanca, Chiclana 221 y en el mismo campo. Oportunamente detalles.—Adolfo Bullrich y Ca. a27

En La Pampa, secciones 19 y 24. A plazos. Dos excelentes fracciones de campo en el territorio de La Pampa.

1400 hectáreas en la sección 19, parte norte del lote 27, fracción A, lindando con Los Pastizales, que anunciamos últimamente. Zona ganadera en pleno desarrollo, reputada como de las muy buenas de esa sección. En un sólo lote. Base, 8 $ la hectárea. Reconoce una hipoteca por 50.000 francos (22.727 $ m/n), que vence el 2 de diciembre de 1918 con 8 o/o de interés anual.

5000 hectáreas en la sección 24, mitad oeste del lote 18, letra C. Campo de buenos pastos, con aguada de noche y poyenar. En un solo lote. Base 6 $ la hectárea, de la que se deducirá una hipoteca de 50.000 francos (22.727 $ m/n), que vence el 2 de diciembre de 1918, con 8 o/o de interés anual.

El **miércoles 18 de mayo**, á las 3 p. m. en nuestra casa, Florida 269 y 273, y San Martín 254, Buenos Aires.

Ambas hipotecas son á favor de la Sociedad Crédito Territorial Argentino. Los compradores podrán si lo desean continuar con la hipoteca, en caso contrario será levantada por el vendedor. Ambas también pueden chancelarse en cualquier época, abonando un trimestre de intereses de mu ta. Para inspeccionar estos campos puede irse por General Acha, donde hay toda clase de comodidades y buenos hoteles. También puede irse por Toay ó Victorica. Exigiremos 8 o/o á cuenta y el 2 o/o de nuestra comisión en el acto del remate.—Adolfo Bullrich y Ca. m3

En la sección III de La Pampa—En la región de la alfalfa. La mitad oeste del lote 25, fracción A. Las 5000 hectáreas que forman el establecimiento Flor de Lis. A 10 cuadras de la estación Dobías y á 5 leguas de Miravalles, ferrocarril Pacífico. Campos especiales para alfalfa, dentro de la región tal vez más importante de La Pampa, poblada de vastos establecimientos. Tiene alrededor de 2300 hectáreas alfalfadas caracterizándose por la bondad y poca profundidad de sus ricas aguas; hay dos aguadas de agua dulce que con doce molinos semisurgentes, bebidas y tanques australianos, proveen abundantemente las necesidades del establecimiento. Linda por el norte con La Reforma de R. Urquiza y Ca., al sur con Juan F. Cánepa, al este con Michel Ardohain y al oeste con Casimiro Gallegos. Venta en ocho lotes de un cuarto de legua cada uno con bases de 70, 80 y 95 $ la hectárea, á plazos, 40 por ciento al contado, 30 por ciento á 9 meses y 30 por ciento á 15 meses de plazo, con pagarés hipotecarios y 7 por ciento de interés anual.

El **miércoles 18 de mayo**, á las 2.30 de la tarde, en nuestra casa, Florida 269 y 273. Está alambrado en todo su perímetro con líneas medianeras y dividido interiormente en 20 potreros todos con aguadas. El casco de la estancia comprende una casa de 8 piezas de cinc forradas con pino tea, cocina, cuarto de servicio, despensa y baño en barro con techo de cinc; casa para peones con 8 piezas y cocina; galpón de 20 por 20 con medio altillo de cinc además corrales; bañadero de madera para ovejas, corral para hacienda mayor, con brete y manga, quinta de frutales y forestales, un gran molino Aermotor 10 pies y torre de 50 pies con tanque australiano de 110.000 litros y casilla en toda la casa. En el resto del campo existen tres puestos uno con una gran quinta de frutales y todos con molinos y buenas aguadas. El campo es de lo mejor de esa región, donde como es sabido las tierras han acentuado su creciente valorización. Los interesados pueden ir á revisarlo por la estación Dobías, distante diez cuadras del extremo norte del campo y 1 1/2 leguas de la estancia. También puede irse por Macachín donde hay buenos hoteles y carruajes. Planos pueden obtenerse en nuestra casa, Florida 269 y 273, y San Martín 254, Buenos Aires, ó sucursal en Bahía Blanca, Chiclana 221. Exigiremos el 8 por ciento á cuenta y el 2 por ciento de nuestra comisión.—Adolfo Bullrich y Ca. m3

F. P. BOLLINI & Ca.

Bolívar 160

175.000 varas cuadradas, lindando con la ciudad Nueva Bahía Blanca, expendidos terrenos divididos en 14 lotes apropósito para quintas; próximos á la población de Punta Alta y Puerto Belgrano que cuenta hoy con 30.000 habitantes y con más de 3000 edificios de material, subcomisaría, escuela del estado, bancos, iglesia, etc. Estos terrenos sólo distan 15 minutos de la estación central de la línea del ferrocarril del Rosario á Puerto Belgrano; tierras fertilísimas y de gran porvenir con buena agua dulce á pocos metros. Los lotes son de 12.475 varas cuadradas cada uno; posesión inmediata al escriturar, cuya mensura y entrega será efectuada por el ingeniero señor H. Cecil Jones. A plazos, sin interés y sin base.

El **miércoles 11 de mayo**, á las 3 de la tarde, en nuestra casa, Bolívar 160, capital federal, procederemos á un remate bajo las siguientes condiciones: Cuarta parte al contado y el resto á 6, 12 y 18 meses de plazo, sin interés, quedando afectada la tierra hasta su completa cancelación. Las escrituras deberán ser otorgadas por los escribanos señores Fernando Arzeno y Agustín R. Caffarena. Seña, 10 por ciento. Comisión, 2 por ciento á cargo del comprador. Planos y datos á nuestra casa, Bolívar 160.—F. P. Bollini y Ca. 48613 m3

Como judicial. Propiedad Liniers número 1277 entre el bulevar San Juan y Cochabamba, en un barrio importante y donde la propiedad se valoriza continuamente, calle adoquinada y aguas corrientes. Edificio en buen estado de conservación y de gran confort, con 2 pisos y 10 piezas con balcón á la calle. Base, 12.000 $. Reducida á plazos, sin interés, de acuerdo con la posición del comprador. Planos y datos á nuestra casa, Bolívar 160.—F. P. Bollini y Ca. 48618 m3

Como judicial. Propiedad Liniers número 1277 entre el bulevar San Juan y Cochabamba, en un barrio importante y donde la propiedad se valoriza continuamente, calle adoquinada y aguas corrientes. Edificio en buen estado de conservación y de gran confort, con 2 pisos y 10 piezas con balcón á la calle. Base, 12.000 $. Reducida á plazos, sin interés, de acuerdo con la posición del comprador. Planos y datos á nuestra casa, Bolívar 160.—F. P. Bollini y Ca. 48613 m3

Los terrenos de Palermo. A plazos, sin interés. Dos manzanas divididas en 32 lotes. En una ubicación inmejorable de inmenso porvenir y donde diariamente la tierra aumenta de valor. Rodeados de construcciones recientes, contando entre ellas el gran edificio del colegio Don Bosco. A dos cuadras del bulevar Cabildo con doble vía de tranvías de 4 direcciones. Los terrenos que ofrecemos dan frente al bulevar Dorrego (donde en breve funcionará el tranvía Lacroze) y á las calles General Paz y Amenábar. Terrenos altos y sus dimensiones aparentes para la construcción de casas para familias, industrias ó renta. Base de venta, 8 $ la vara cuadrada.

El **domingo 15 de mayo**, á las 3 de la tarde, sobre los mismos, procederemos á su venta bajo las condiciones siguientes de pago: Cuarta parte al contado en el acto de escriturar que será dentro del plazo de los 30 días del remate y el resto á 6, 12 y 18 meses, sin interés, quedando hipotecado hasta su completa cancelación. Los lotes serán entregados y amojonados por el agrimensor señor Esteban C. Rojas y las escrituras se otorgarán por el escribano señor Nicanor Repetto, Rivadavia 789. Seña, 8 por ciento. Comisión, 2 por ciento. Por planos y datos á nuestra casa, Bolívar 160.—F. P. Bollini y Ca. 48926 m4

Laudelino Marquez & Ca.

Los terrenos de las avenidas, expresión exacta, porque la fracción que ofrecemos en venta está comprendida en un perímetro de avenidas, todas de suma importancia, porque cruzan la capital por sus cuatro rumbos. La Avenida Triunvirato, que ostenta doble vía de tranvías que del centro llevan á Villa Urquiza y viceversa; Bella Vista, adoquinada y jardines en el centro de la calzada y Acha. Estos son los tres frentes de la fracción que remataremos

El **domingo 8 de mayo**, á las 3 de la tarde, dividida en 42 lotes, entrando la esquina de Triunvirato y Bella Vista. Para completar la nomenclatura que hacen característica su ubicación, citaremos que inmediata á ella cruzan las avenidas de no menor importancia como la de Los Incas, Pampa, Alvarez Thomas (con tranvía número 96), Chorroraorín y otras. Esta breve descripción demuestra cabalmente que no exageramos, llamando los terrenos de las avenidas los que ofrecemos en venta. Aquí está, pues, el verdadero negocio: aumento progresivo, y donde la tierra tiene ya un valor afianzado y donde la población está en constante aumento. Para facilitar la adquisición de los 42 lotes anunciados las condiciones serán lo más liberales: en 60 mensualidades sin interés y para asegurar á los compradores la inversión de sus caudales, se dará en garantía hipotecaria del lote por el escribano señor David Rocca, San Martín 22. Descuento del 15 por ciento á quien prefiera pagar al contado. Exigiremos en el acto del remate tres mensualidades y el 2 por ciento de nuestra comisión otras tres mensualidades en el término de 20 días al firmar el boleto de compra-venta y las restantes del 1o. al 10 de cada mes, donde se indicará. Pidan planos en los mismos terrenos ó á nuestra oficina, San Martín 142. U. T. 2612 (Avenida).—Laudelino Márquez y Ca.

48936 m4

JOSE A. FALBO

Judicial—Brasil 2360. Buena casa para renta, edificada en terreno de 8.66 metros de frente al norte por 43 metros de fondo y se compone de sala á la calle y zaguán con gran escalinata de mármol, cuatro amplios dormitorios en el primer patio, cocina, baño, una pieza de servicio y otra pieza de altos. Todas las piezas con cielos rasos de yeso, carpintería de pedro y celosías, patios de mosaico, con gradas de mármol.

El **domingo 22 de mayo**, á las 3 de la tarde, en la misma, procederé á vender en público remate la propiedad indicada por mandato del señor juez de 1o civil doctor Jiménez Zapiola, secretaría del doctor José M. Gutiérrez, en los autos testamentarios de don Esteban Cuevas García con la base de 25.000 $. Exigiré el 10 por ciento como seña á cuenta de precio y el 2 por ciento de mi comisión. Por más datos á la secretaría ó á mi escritorio, San Martín 367.

Judicial. Terreno en el partido de Pilar, provincia de Buenos Aires, compuesto de 24 metros 248 milímetros de frente á la calle Bolívar por 25 metros 390 milímetros de fondo que forman una superficie de 622.93 metros. Base, 314.50 $.

Judicial. En La Plata. Dos lotes de terreno en la manzana N, sección 26, lotes números 23 y 39. Miden 7.50 metros de frente por 60 metros de fondo; superficie total 900 metros cuadrados. Base, 540 $.

Estos remate se efectuarán el DOMINGO 22 de MAYO, á las 3 de la tarde en la misma propiedad indicada en el aviso precedente, calle Brasil 2360.

Más datos á la secretaría ó á mi escritorio, San Martín 367.—José A. Falbo. 29814 20 3

P. ROBLEDO

Muebles, á las 2 de la tarde

Mueblaje chiche—El que adorna la casa Cangallo 2231, por orden de su dueño, lo rematará el mejor postor.

Hoy **jueves 5 de mayo** á las 2 de la tarde: lindo piano de concierto, juego de sala, cortinados, araña de bronce y eléctrica, consola y espejo, cuadros al óleo, vitrina palisandro veneciana, sillas fantasía, bronces, columnas y fayence, etc., mesa de centro, otro juego de marquise 7 piezas, escritorio de rotación norteamericano de roble, biblioteca, tintero, juego cuero y reloj de pared, precioso juego de comedor de nogal y roble estilo Enrique II, 12 sillas de vaqueta, 3 piezas de id., cristalero, espejo, araña eléctrica, cuadros y metales, cristales, etc., lindo juego de dormitorio Luis XV, con ropero de 3 cuerpos, toilet, colchón, colcha y rollo, cortinados de seda, precioso juego comedor de roble macizo con aplicación de bronce estilo francés, sillas, carpeta felpa, etc. Dormitorio Luis XV, de 2 roperos, otro id. de una plaza, otro de pino de tea, sillas, hamacas, guardarropa de cedro y demás enseres de familia. Recomiendo lo visitará 10 o/o al comprador.

30505 15

V. S. LOBATO & C.IA

EN MERLO

Los terrenos de la Compañía Nacional de Ladrillos.

600 LOTES Y 12 CASAS

A 3 cuadras de laplaza é iglesia. Lindando con la edificación del pueblo. Base, $ 1 los lotes y 20 $ las casas.

EN 100 MENSUALIDADES

EL DOMINGO 8 DE MAYO

Tren gratis del Once á la 1, parando en Flores á la 1.10.
Planos y boletos, San Martín 48.

V. S. LOBATO & Ca.

49115 15

CASAS

Rivadavia y Bustamante. Tres lotes lindando con esa interesante esquina, próximos á la plaza y estación del Once, en barrio tanto comercial como de familias donde tendría especial cabida la gran casa de habitación y renta y dos hotelitos. Títulos perfectos. Adoquinado pago. El importe de los tres lotes se abonará al contado.

El **jueves 5 de mayo** (fiesta), á las 4 de la tarde, en los mismos terrenos.

Con frente á Rivadavia, un lote de 10 varas de frente por 41 en un costado y 40.67 en el otro; superficie 408.36 varas cuadradas. Base, 55 pesos la vara cuadrada; sobre Bustamante, lindando con la esquina y por los fondos, con el lote anterior, dos lotes de 10 varas de frente por 18 de fondo; superficies 180.65 y 182.38 varas cuadradas. Base, 40 pesos la vara cuadrada. Seña, 8 por ciento. Comisión, 2 por ciento. Informes y planos, San Martín 48.—V. S. Lobato y Ca. 47098 a22

Artes y Corrientes—Como judicial, por orden de la sucesión de don Justo M. Piñero, la propiedad calle Carlos Pellegrini 423 y 427 y 431 al lado de la esquina de Corrientes frente á San Nicolás, en el sitio más comercial de la metrópoli, donde por excepción sale una propiedad á la venta. Base, 200.000 $. Título perfecto.

El **miércoles 11 de mayo**, á las 4, en la misma propiedad, venderemos por orden de los herederos todos mayores de edad. Mide 18 varas de frente por 35 de fondo. El edificio consta en la planta baja de dos grandes almacenes y otras dependencias y en la planta alta de una buena casa de familia con gran hall, gran salón, antesalón, espléndido comedor con zócalos de roble y paredes tapizadas, escritorio, siete dormitorios, tres piezas más en un segundo piso, dos baños, cocina, etc. Cada al nacén produce sin contrato 455 $, pero puede producir el doble. La casa alta está desocupada á cargo del cuidador. Puede visitarse. Seña, 8 por ciento. Comisión, 2 por ciento. Informes, San Martín 48.—V. S. Lobato y Ca. 47098 a28

Dos casitas sobre la calle Figueroa (continuación de Canning) 36 y 67, entre Warnes y Acoyte. Con tranvía eléctrico en la esquina A cuatro cuadras de la Avenida Chubut y del Parque del Centenario. Base, 6000 $, teniendo cada casa una hipoteca de 4500 cédulas serie L reducida actualmente á...., con la que podrá cargar el comprador. Título perfecto. Ad corpus. Escrituras por la oficina del señor F. Ferrando.

El **domingo 8 de mayo**, á las 3 de la tarde. Casa Figueroa 37. 10.39 varas por 29.20 á un lado y 24.24 al otro. Tiene jardín al frente, comedor, dos habitaciones, cocina y w. c. Cielo rasos de yeso, pisos pino tea, patio mosaico, galería, pozo semisurgente con bomba. Renta 60 $.

Casa Figueroa 67. 10.39 varas por 24.24 á un lado y 19.98 al otro. Igual á la anterior. Renta 50 $. Pueden visitarse. Seña, 8 por ciento. Comisión, 2 por ciento. Informes, San Martín 48.—V. S. Lobato y Ca. 48207 a30

Con cédulas. Una casita moderna, lujosa, prolija y lista para entrar á habitarse. Gorriti 180 entre Uriburu y Suipacha. Sud Carnot. Para familias y bien edificado. A una cuadra al norte de Córdoba. Base, $ 9000, incluso 9000 cédulas hipotecarias argentinas, con las que puede ó no cargar el comprador. Título perfecto. Ad corpus.

El **domingo 8 de mayo**, á las 4. El edificio muy bien construído y preparado para alquilar, se compone de lindo frente moderno imitación piedra, con dos balcones art nouveau y celosías metálicas, sala, comedor, dormitorio, cuarto de baño revestido de mayólicas blancas. En altos un dormitorio y dos piezas chicas para servicio, cocina y w. c. Tiene tiranteria de hierro, cielos rasos de yeso, pisos pino tea, puertas de calle y cancel de cedro, zaguán y patios de mosaico, azotea en forma de terraza, pozo semisurgente con bomba, tanque, gas, etc. Puede visitarse de 8 á 11 y de 2 á 4. Seña, 8 o/o. Comisión, 2 o/o. Informes, San Martín 48.—V. S. Lobato y Ca. 48477 m1

Tacuarí 958 entre Estados Unidos y Carlos Calvo. A dos cuadras de San Juan y una de la Iglesia de la Concepción. Una de las ubicaciones más importante de La Boca. Para el valor de la parte sur de la ciudad. Es un edificio antiguo aunque en perfecto estado que puede entrar á habitarse inmediatamente, si no se quiere edificar en su terreno, de espléndidas dimensiones para ese objeto, un elegante petit hotel. Base 16.000 $. Título perfecto. Ad corpus. Renta 8 $ 1[illegible].

El **jueves 12 de mayo**, á las 4 de la tarde, en nuestro salón, San Martín 42.

Mide 12 varas por 17. El edificio se compone de dos salas al frente, cuatro dormitorios, baño, cocina y w. c. Puede visitarse. Seña 8 por ciento. Comisión 2 por ciento. Informes, San Martín 48.—V. S. Lobato y Ca. 48321 m1

Garay 2876, entre Deán Funes y Catamarca. Espléndida casa-habitación, al sur. Sobre el bulevar Garay, con adoquinado pago, jardines y tranvía en su frente, al lado de Deán Funes, también con tranvía y en un centro de verdadera importancia. Casa nueva, moderna, Luis XV, amplia y sólida. Base, 18.000 pesos. Título perfecto. Ad corpus.

El **jueves 5 de mayo** (fiesta), á las 3 de la tarde.

Mide 10 por 40.60 varas.

EDIFICIO—Frente imitación piedra, vestíbulo con vitraux, sala, comedor, 4 dormitorios, despensa, baño, cocina, 2 piezas para servicio y w. c.; con cloacas internas y w. c. para servicio, cielos rasos de yeso decorados, pisos de pino detea, zaguán, vestíbulo y patios de mosaicos, galería de cristal en los dos patios, puertas y celosías de cedro, gas, etc. Puede visitarse todos los días. Seña, 8 o/o. Comisión, 2 o/o. Informes, San Martín 48.—V. S. Lobato y Ca. 48594 m2

En el Caballito—En barrio de población nueva, á seis cuadras de Rivadavia y plaza del Caballito y tres de Avellaneda. Casa moderna, bien construída y adaptable tanto para habitación como para renta. Paysandú 626 entre Méndez de Andés (adquinada) y Neuquen. Base 9000 $. Título perfecto. Ad corpus.

El **domingo 8 de mayo**, á las 4 de la tarde.

Mide 9.70 varas por 40.42. Tiene frente moderno imitación piedra, sala con balcones y celosías, comedor, cuatro dormitorios, una pieza grande para servicio, cocina, amplio cuarto de baño, y w. c. Cielos rasos de yeso, pisos pino de tea, puerta de calle, cancel y celosías de cedro, zaguán revestido de mármol, patios y galerías de mosaico, pozo semisurgente con bomba, etc. Puede visitarse. Seña 8 por ciento. Comisión 2 por ciento. Informes, San Martín núm. 48.—V. S. Lobato y Ca.

Al oeste—En barrio de mucho movimiento á una cuadra de Gazcón, dos de Rivera y 3 de Río Janeiro, por lo tanto al lado de varios tranvías. Con adoquinado pago y buena renta. Lavalleja 1376 y 1378 entre Gorriti y Cabrera. Casa de ed

Corvera & Peralta Martínez

AYER

EN NUESTRO HALL

VENTAS REALIZADAS

Propiedad	Ubicación	Superficie	Comprador	Domicilio	Escribano	Promedio	Precio
Terreno	Bartolomé Mitre 1843/54 . .	927.20 m. c.	José Peretti	Av. Mayo 649	C. de la Torre	$ 269.80 m. c.	$ 250.000.—
„	„ „ „ 1838 . . .	458.89 „	„	„	„	„ 200.50 „	„ 92.000.—
„	Las Heras entre Cavia y Ugartecha	493.38 „	Alberto C. González	San Martín 56	H. y A. Ferrari	„ 44.— „	„ 21.709.05
Campo	Córdoba	1353 h. 04 a. 02 c.	Adolfo A. Ruiz	Caballos 253	D. Becsar	„ 83.— hec.	„ 112.302.34
						Total vendido	$ 476.011.39

Importan las ventas realizadas ayer por nuestro intermedio, la suma de **cuatrocientos setenta y seis mil once pesos con treinta y nueve centavos moneda legal.**

Corvera y Peralta Martínez.

49162 15

Judicial. En Bánfield—Una notable manzana central, en 40 lotes y á largos plazos. Calles Garzón, Aráoz, Acevedo y Uriarte. A 4 cuadras de la estación, á una del tranvía eléctrico á Plaza de Mayo, y en el sitio más conveniente para la edificación de casas para habitación ó para renta. Orden del señor juez doctor Baires, secretaría de Meléndez. Testamentaría de don Manuel R. Patiño. Base 1.50 los 75 decímetros cuadrados, ó sea la vara cuadrada. Forma de pago: 20 por ciento al contado y el resto en 8 trimestres de 10 por ciento cada uno, sin interés y con hipoteca de los mismos terrenos. A quienes paguen al contado se les hará un descuento de 5 por ciento.

El **domingo 15 de mayo**, á las 2 p. m., sobre los mismos terrenos.

A excepción de las esquinas, que miden 13 m. 77 (15 v. 90) y 13 m. 85 (15 v. 99), por 24 m. 46 (28 v. 25) y 26 m. 86 (31 v. 22), todos los demás lotes tienen 8 m. 66 (10 varas) de frente por fondos que varían entre 22 m. 48 (25 v. 95) á 60 m. 66 (70 v. 04). Escrituras por la oficina del señor Domingo Abadie. Seña 5 por ciento. Comisión 2 por ciento. Planos é informes en nuestra casa, 318 San Martín 326.—Corvera y Peralta Martínez.

46102 a29

En Mar del Plata—Un precioso terreno central. Calle Buenos Aires, con afirmado de asfalto, entre Balcucho y Guacón, frente por frente al chalet del ingeniero Agote y rodeado de las fincas de los señores Mihanovich, Almeira, Devoto, Bustamante, Menvielle y otros. La situación es importante, por hallarse en pasajo obligado entre el Hotel y la nueva estación del ferrocarril, lo que dará á la calle Buenos Aires la fisonomía de las mejores como habitación de familias y aún como comercial. Base, 25 pesos la vara cuadrada.

El **jueves 5 de mayo**, á las 3 de la tarde, en nuestra casa, 318 San Martín 326.

Tiene 20 varas de frente al SE. por 50 varas de fondo. 1000 varas cuadradas en el centro mismo de la manzana. Está á 2 cuadras de la plaza Colón. Títulos perfectos.—Corvera y Peralta Martínez.

48037 a28

Judicial. Gran terreno en la capital— En la parroquia de Vélez Sársfield. 27.757 varas cuadradas en un lote, con frente á la calle Oeste, abierta y entre la prolongación de las calles Ferrocarril y O'Gorman, á las que, una vez abiertas, colindará. A 1 cuadra al NO. de la Avenida Coronel Roca, á 4 al SE. del bulevar Cruz Diez, próximo á la estación Soldati y entre ésta y la estación Sáenz del F. C. de la Provincia de Buenos Aires, cuya vía queda á media cuadra. Es tierra pareja y su situación aconseja pensar en la subdivisión, constituyendo en esta forma un negocio de especulación positiva, y de grandes beneficios. Orden del señor juez doctor Helguera, secretario de Luna Valdez. Testamentaría de don Nemesio García.

Base 1.10 pesos los 75 decímetros cuadrados, ó sea, la vara cuadrada, lo que representa las dos terceras partes de la tasación. La mitad del terreno en su parte NO., compuesta de 98m94 á la calle Oeste por 106m20 de fondo, reconoce una hipoteca de 6000 pesos en cédulas nacionales serieL, reducida hoy á $ 5874, con la que la que podrá continuar el comprador.

El **lunes 16 de mayo**, á las 3 de la tarde, en nuestra casa, 318 San Martín 326.

Figura en el plano oficial de la capital á nombre de Elisa y García. Mide 98m94 (114 varas 26) de frente al NO. á calle Oeste, por 210m40 (242v56) de fondo en los costados SO. y NE., por donde linda con Jorge Hamilton Kenrich, antes Valdez y con la sucesión de Segundo Flores, respectivamente. Por el lado SE. linda con la sucesión de doña Elena Brawn. Superficie 20.816.97 metros cuadrados, ó sea, 24756 58 varas cuadradas. Seña, 5 por ciento. Comisión, 2 por ciento. Informes, 318 San Martín 326.—Corvera y Peralta Martínez.

48226 a30

Judicial. Triunvirato 1311-13, esquina á Humboldt número 608. Buena finca para renta, constituida por una casa para negocio y habitación en la esquina misma y otra casa contigua para familia. Se incluyen en la venta, los armazones del almacén. Orden del señor juez doctor Baires, secretaría de Cabrera. Testamentaría de doña María Cánepa de Mevi. Base del conjunto, 17.200 pesos, ó sea, dos terceras partes de la tasación. Reconoce una hipoteca al Banco Hogar Argentino por 10.880.84 pesos, con la que deberá continuar el comprador, cuyo servicio mensual es de 94 pesos por amortización é interés.

El **domingo 15 de mayo**, á las 2 de la tarde, en la misma propiedad.

Están edificadas en terreno de 8m66 (10 varas) de frente á Triunvirato por 25m98 (30 varas) á Humboldt. La esquina consta de salón para negocio con piso de mosaicos, 2 habitaciones, cocina, w. c. y patio con mosaicos, estando preparada para levantar altos.

La casa contigua, con frente á Humboldt, tiene vereja de material al frente, 2 habitaciones, pieza de baño, cocina, w. c. y patio con mosaicos. Seña, 8 por ciento. Comisión, 2 por ciento.—Corvera y Peralta Martínez.

48224 a30

En Lomas de Zamora. Media manzana central, en lotes. A plazos. Calles Mitre y Posadas. A 12 cuadras al SO. de la plaza y de la estación del F. C. S. En medio de un núcleo importante de casas y de quintas. El paraje es saludsimo y pintoresco. La venta tiene por objeto una liquidación testamentaria, por lo que se ofrecen sin base, mitad al contado y mitad en dos cuotas á 6 y 12 meses, con garantía hipotecaria é interés de 6 o|o anual.

El **martes 10 de mayo**, á las 3 de la tarde, en nuestra casa, 318 San Martín 326.

Es parte de los terrenos comprados por don Rojas, lindando con la quinta de Sarrible y casi frente al chalet, que fué de Curson. A 4 cuadras al sur de la calle Laprida que es ya principal de la ciudad y en la que está establecido el comercio más fuerte. Títulos perfectos. Planos en nuestra casa.—Corvera y Peralta Martínez.

48275 a30

En Villa Devoto. La más soberbia manzana. En lotes y por mensualidades. Con frente á las calles Bahía Blanca, Nueva York, Avenida Nacional y Esperanza. Frente mismo á la plaza Arenales y á 3 cuadradas de la estación Devoto, del F. C. P. y entre ésta y la del tranvía eléctrico de Lacroze. Es el terreno más notable de esa aristocrática villa, que puede ofrecerse, está rodeado de las más lujosas mansiones, como ser las de los señores Tomás y Federico Devoto, doctor Tamini y muchas otras que dan á ese sitio, el sello de mayor importancia y distinción. Allí pues, tendrá la ubicación más interesante tanto la mejor de las casas-quintas como la casa modesta para habitación cómoda. Venta sin base, á pagar en 48 mensualidades, sin interés, de las que 2 cuotas se entregarán en el acto de la venta, á al escriturar en seguida, con títulos definitivos y las 42 restantes, en sus vencimientos respectivos.

El **sábado 14 de mayo**, á la 3 de la tarde, en nuestra casa, 318 San Martín 326.

Los 36 lotes que componen la división tienen medidas variadas y aplicables á todo destino. Se dará opción. Títulos perfectos. Escrituras por la oficina del señor José F. Buttini. Diríjase plano á informes en nuestra casa.—Corvera y Peralta Martínez.

48278 a30

Judicial. Sadi Carnot 56, entre Rivadavia y Bartolomé Mitre. Notable terreno por sus medidas y situación dentro de un barrio moderno que ofrece las mayores ventajas para edificar la casa-habitación ó de renta. Está rodeado de tranvías para toda dirección, tiene obras de salubridad y logos los demás elementos de vida que proporciona su proximidad á la gran avenida, de la que dista pocas varas. Tasación 21.500 $. Base, dos terceras partes, 14.333.33 pesos. Orden del señor juez doctor Federico Helguera, secretaría de Urapilleta. Juicio entre don Enrique Battilana y don Luis Cortese, por división de condominio.

El **jueves 5 de mayo**, (fiesta), á las 3 p. m. en el mismo terreno.

Mide 8 m. 00 (9 v. 24) de frent e por 45 m. 85 (52 v. 94) de fondo en el costado norte y 45 m. 65 (52 v. 71) en el del sur.

Contiene un galpón con techo de hierro y tiene jardín, árboles frutales, etc. Seña 8 por ciento. Comisión 2 por ciento. Informes, 318 San Martín 326.—Corvera y Peralta Martínez.

Lo mejor de San Miguel. En 80 mensualidades, sin interés y con títulos definitivos. 120 lotes que comprenden 10 manzanas de terrenos, los más lindos y mejor situados de ese pueblo, el más pintoresco de la línea del F. C. P., cuyo servicio actual, esmerado y rápido, será en breve bonificado extraordinariamente con la electrificación de esa vía, que conducirá hasta el centro mismo, sobre la plaza de Mayo, donde se levantará la nueva estación central.

Distan 3 cuadras al SO. de la estación y dan frente á las calles Chañone, Italia, Tagola, Urtubey, Martínez, Sargento Cabral, Basavilbaso y otras, lindando la parte extrema con Piñero y Ferriol. Están rodeados de numerosa población y de casas-quintas de mérito y las medidas de los lotes son especiales para la edificación de casas de recreo y de habitación permanente, y mediante la opción que se dará podrá adquirirse mayores extensiones que permitirán llenar cualquier propósito.

Sin base, 2 mensualidades en el acto del remate y otras 2 al escriturar con títulos definitivos y posesión inmediata y las 76 cuotas restantes, mes á mes en sus vencimientos respectivos.

El **jueves 5 de mayo** (fiesta), á las 2.30 de la tarde, en los mismos terrenos.

Títulos perfectos. Escrituras por la oficina de don Eduardo M. Melo, calle San Miguel 6 en esta capital. El día del remate habrá un tren expreso gratis, que saldrá de la estación Retiro á la 1.55 p. m., parando en Palermo y La Paternal. Los terrenos se entregarán medidos y amojonados dentro de líneas municipales. Pídan planos é informes, en nuestra casa, 318 San Martín 326.—Corvera y Peralta Martínez.

48599 m2

Entre grandes avenidas—Ocho lotes en Villa Ortúzar, rodeados por los bulevares Triunvirato, con adoquinado y tranvías, Chorroarín, Bella Vista y De los Incas. Seis en la manzana que enfrenta á las calles Acha, Chorroarín y Donado. Los otros dos con frente á Caldas, entre Chorroarín y Donado. Base, 1.86 á 2.30 $ la vara cuadrada, según lote, que constituye la hipoteca pagadera, mitad el 7 de julio próximo y mitad á igual fecha de 1911. El excedente al contado.

El **domingo 8 de mayo**, á las 4 de la tarde, en los mismos terrenos.

Los lotes son de medidas variadas y aparentes para la edificación que allí corresponde. Títulos perfectos. Escrituras por la oficina de don Ramón F. Castil a. Planos é informes, 318 San Martín 326.—Corvera y Peralta Martínez.

43483 m1

Parque Chacabuco — 48 lotes en 60 mensualidades, sin interés y con títulos definitivos inmediatamente. Dan frente á las calles Polvorín, adoquinada, á Lobos y á Hortiguera, entre la Avenida Campana (hoy Alberdi) y Intendente, con tranvía proyectado. Distan, pues, media cuadra del parque, cuya importancia está llamada á producir una fuerte valorización en ese barrio y así ya lo comprueba la numerosa edificación moderna que en poco tiempo se ha realizado. Los terrenos son altos y dominantes. A menos de tres cuadras por la Avenida Río Cuarto, corren los tranvías eléctricos de ida y vuelta al centro. Sin base. Dos mensualidades en el acto de la venta, cuatro al escriturar en seguida, con títulos definitivos y posesión inmediata y las 54 cuotas restantes mes á mes en sus respectivos vencimientos.

El **domingo 15 de mayo**, á las 2.30 p. m., en los mismos terrenos.

Los terrenos se entregarán medidos y amojonados con calles abiertas y dentro de líneas municipales. Los lotes tienen medidas variadas que satisfarán cualquier destino, predominando las de medidas reducidas y existiendo seis esquinas. El pago del adoquinado de Polvorín se hace por trimestres, en largos años y correrá por cuenta del comprador desde el día de la escrituración. Títulos perfectos. Escrituras por la oficina de D. Antonino E. Soares. Pídan planos é informes en nuestra casa. 318 San Martín 326.—Corvera y Peralta Martínez.

48800 m2

Magnífica casa al norte, Avenida Canning 2550, al lado de Santa Fe. Mide 9.50 fr. por 47 de fondo. Base, 85.000 $, inclusive 21.000 M. argentinas. Ofrecen 300 $ con contrata. Cuenta con sala y comedor que cuadra sus patios, 4 dormitorios, baño con agua caliente, 2 piezas de servicio, otras de altos, galpón de 6 por 3, cocina económica, excusado, gas, azúcar y aguas corrientes, azotea, cielos rasos decorados, pisos de tea, celosías y carpintería de cedro, mayolicas, mosaicos, mármoles, revestimientos, etc. Frente moderno con balconcitos, veredas de piedra, arboledas, adoquinado y eléctrico núm. 73 y 87. Barrio embellecido por soberbias construcciones y predilecto de las familias pudientes. Visítese. Más datos, Bmé. Mitre 537.—RISSO-PATRON & Ca.

El DGO. 8 de MAYO, á las 3.30.

47732 a26

Perfectamente situada. La casa Arenales 2329, entre Azcuénaga y Larrea. De altos y perfectamente construída. Base, 28.000 pesos, pudiendo el comprador tomar $ 15.000 en hipoteca. Está á 100 metros de las avenidas Santa Fe y Pueyrredón. El piso bajo consta de sala, 3 dormitorios, comedor, sótano con mucha luz y ventilación, baño, cocina y w. c. con resvestimiento de azulejos. En piso alto, 2 piezas al frente, 1 dormitorio, 2 piezas chicas y gran terraza, y baño grande con w. c. Techos de azotea, tirantes de hierro, cielos rasos de yeso, pisos pino de tea, muros empapelados, carpintería y celosías de cedro, etc. Visítese de 8 á 5. Datos, B. Mitre 537.—RISSO-PATRON & Ca.

El **dgo. 8 de mayo**, á las 5.

47505 a24

Sobre la Avenida Santa Fe, la casa Anchorena 1481, entre Santa Fe y Arenales. Está en uno de los barrios preferidos de la capital, por la importancia de sus construcciones y por el vecindario que lo habita. Base, 25.000 $. Es edificio de altos y consta de 3 departamentos. Hay 4 piezas en el piso de altos y 4 en el bajo y 4 en el fondo con cielos rasos de yeso y más comodidades. Renta $ 200. Es especial para obtener gran renta. Datos, B. Mitre 537.—RISSO-PATRON & Ca.

El **dgo. 8 de mayo**, á las 4.30.

47508 a24

Espaciosa, casa en Palermo. Calle Acevedo 2153, entre Paraguay y Guatemala. Base, $ 18.000. Mide 10 varas de frente por 71 de fondo; consta de jardín al frente, 5 amplias habitaciones, cuarto de baño y un galponcito, techos de azotea, cielos raso de yeso, pisos pino de tea, puertas y celosías de cedro, umbrales de mármol, gas, pozo semisurgente y gran parral con zarzo de hierro. Barrio de edificación moderna, que cuenta con adoquinado y tranvías pasando por frente á esta propiedad. Datos, B. Mitre 537.—RISSO-PATRON & Ca.

El **dgo. 8 de mayo**, á las 3.

47509 a24

Casa al norte. Calle Cabrera 2980, entre Laprida y Anchorena. Es el punto más alto de la capital. Base, $ 15.000 $. Es de estilo moderno, instalación nueva. Consta de sala con balconcitos, 2 piezas, cocina, w. c., cloacas, gas, aguas corrientes calle con adoquinado, acera con árboles tranvías y vecindario excelente; está inmediata á las importantes avenidas Córdoba y Pueyrredón. Datos, B. Mitre 537.—RISSO-PATRON & Ca.

El **dgo. 8 de mayo**, á las 2.30.

47510 a24

Casa al sur, para familia y corralón. Calle Dean Funes 2016 y 18, entre Armonía y Rondeau. Propia para edificar con altos. Barrio de pura edificación moderna. Base, 15.000 $ incluso una hipoteca de $ 10.000 hasta el 23 de diciembre de 1911 al 8 o|o anual la que tomará á su cargo el comprador. Frente imitación piedra, sala, tres dormitorios, cocina, w. c. y galpón de 16 de largo con un muros de 0.45 centímetros alrededor, con capacidad para 40 caballos y depósito de forrajes, todo de acuerdo con las ordenanzas municipales. Cielos rasos de yeso, carpintería de cedro, pisos pino tea. Datos, B. Mitre 537.—RISSO-PATRON & Ca.

El **dgo. 8 de mayo**, á las 2.

47507 a24

Casa calle Anchorena 1626, entre Beruti y Junca1. Base, $ 11.000 incluso 7500 cédulas I. Posición descollante de la zona norte con tranvías, cloacas, aguas corrientes y todas las comodidas para vivir bien. A 2 cuadras de la Av. Santa Fe que es una de las arterias más importantes de la ciudad por su espléndida edificación y gran movimiento comercial. Consta el edificio de frente moderno, imitación piedra, con balconcitos, zaguán con estucados, molduras y mármoles, sala, 2 dormitorios, comedor, cuarto de baño con instalaciones para agua caliente y fría, bañadera, lavatorio, etc., cocina con económica, w. c., pieza en altos, cielos rasos de yeso, pisos pino tea, carpintería de cedro, patios con mosaicos y galería de cristales, azotea y vía de tranvías al frente. Datos, B. Mitre 537.—RISSO-PATRON 9 Ca.

El **dgo. 8 de mayo**, á las 4.

47506 a24

Magnífica esquina. Estados Unidos 2902 y Deán Funes 907 al 11. Mide 15.22 por 20. Base 17.000 $. Barrio con cloacas, tranvías, buena edificación y excelente vecindario. El edificio es antiguo, pero como está construído con buenos materiales es susceptible de cualquiera modificación. Consta de 8 piezas altas, 2 salones, 2 cloacas, medianeras pagas. Renta 165 $, con contrata hasta mayo. Datos B. Mitre 537.—RISSO-PATRON & Ca.

El **dgo. 8 de mayo**, á las 3.30 p. m.

48441 m1

En el Puente Alsina. Valioso bloque de tierra de 24.718 v. c., con poblaciones. Base, 3 $ v. c., á 6 años de plazo, con el interés del 6 o|o anual. Conocido por de Bidart, con 103 vrs. de frente á la Avenida Alsina por 477 de fondo, lindando con el saladero de Miguel Pesano y por el otro costado Riachuelo en medio con la fábrica de tejidos de Gratry y Ca., aventida en medio con la estación del ferrocarril Midland que va á Meridiano V, Santa Fe y Puerto de Bahía Blanca y frigorífico Argentino, rodeado por los establecimientos industriales de los señores Oliver y Ca., Ventura Hnos., Bozzalla Hnos., Campomer y Solá y Juan y José Troncoso. El eléctrico número 47 que parte de Alsina y Defensa tiene su parada frente á los mismos terrenos. Esta ocasión de la más rara oportunidad situada de ese paraje por su posición, dimensiones y el incalculable porvenir por encontrarse en una gran extensión sobre el Riachuelo de Barracas que se está canalizando, lo que dará acceso á naves de gran calado que conducirán los inmensos productos que elaboran las grandes fábricas ya nombradas. Planos en el almacén de Bidart y en nuestra casa central, B. Mitre 537.—RISSO-PATRON & Ca.

El **jueves 5 de mayo**, á las 3.

46705 a19

En el Tigre. 38 lotes en 40 mensualidades, sin interés. Base 5 $ la mensualidad, están situados en la parte más alta de este aristocrático pueblo. Distan á una cuadra de la Avenida Rocha y 6 de la estación del ferrocarril Central Argentino. Títulos perfectos que están á disposición de los interesados en la escribanía de Bolé, Bolaño, Tigre. Posesión inmediata. Solo se exigirán, en el acto del remate 3 mensualidades en calidad de seña más el 2 por ciento de nuestra comisión y 3 más al recibir el título provisional. El que abone 10 mensualidades se le entregará título definitivo. Datos y planos á Bartolomé Mitre 537 ó Cabildo 2020.—RISSO-PATRON & Ca.

El **dgo. 8 de mayo**, á las 2.30 p. m.

48446 m1

En Villa Devoto. 21 lotes en 80 mensualidades, sin interés. Sobre la estación Talar, distan á 3 cuadras de la parada del tranvía Lacroze. Son de dimensiones ideales, terrenos altos y rodeados de edificación, paraje de mucho porvenir, donde la tierra adquiere cada día más valor. Base, 10 $ la mensualidad. Títulos perfectos á disposición de los interesados en la escribanía del señor Abel Valenzuela, quien otorgará título definitivo una vez abonadas 30 mensualidades. En el acto del remate se exigirán 3 mensualidades en calidad de seña más el 2 por ciento de nuestra comisión y otras 3 al recibir el título provisional, dándose posesión inmediata. Tranvías gratis á las 2 p. m. de la estación Chacarita. Datos y planos á B. Mitre 537 ó Cabildo 2020.—RISSO-PATRON & Ca.

El **dgo. 8 de mayo**, á las 2.30 p. m.

48445 m1

En el Tigre. 8 espléndidos lotes ideales, en el corazón de este importante pueblo. A una cuadra de la estación del ferrocarril Central Argentino, y frente al Rowing Club Argentino, son de dimensiones especiales. Base, 2.50 $ la vara. Mitad al contado y el resto á un año de plazo, sin interés. Datos y planos B. Mitre 537 ó Cabildo 2020. — RISSO-PATRON & Ca.

El **dgo. 8 de mayo**, á las 2.30 p. m.

48444 m1

En Zárate — A las puertas de la capital y á 2 horas de tren solamente. 145 hectáreas de campo flor. Lindando: por su frente con sucesión de Santiago Bertraus; por el fondo con el río Areco; por el SO. con Manuel Inzúa y por el NE. con Marcelino Inzúa. Después detalles. En nuestro salón de ventas B. Mitre 537. —RISSO-PATRON & Ca.

El **viernes 6 de mayo**, á las 4 p. m.

48447 m1

En Zárate. Campo flor en las puertas de la capital y á 2 horas de ferrocarril. Son 145 hectáreas, conocidas por de Heredia, á 3 leguas de la estación Zabala y 5 de Zárate y San Antonio de Areco. Base, 250 $ la hectárea; establecimiento formado inmejorable para ganadería y especial para agricultura, tiene una casa de material de 4 habitaciones, cocina, cobertores, cochera, palemar, monte de árboles frutales y forestales. La proximidad á puertos de embarque como Zárate y á la capital federal, hace que estos campos sean susceptibles de ser divididos en fracciones de 10 á 12 hectáreas en virtud de las muchísimas aplicaciones que ellos tienen. Serían apropiadas para granjas, viveros, cremerías y aun para quintas de verdura, puesto que la producción no alcanza á cubrir el consumo. La economía de los transportes es algo que deben tener muy en cuenta los hombres de labor, aquí puede efectuarse por agua ó por ferrocarril. Está todo alambrado y linda por su frente con sucesión de Santiago Bertrans, por el fondo con el río Areco, por el SO. con Manuel Inzúa y por el NE. con Marcelino Inzúa. El remate se efectuará en nuestro salón de ventas, B. Mitre 537.—RISSO-PATRON & Ca.

El **viernes 6 de mayo**, á las 4.

CASAS

Judicial. Sadi Carnot 52. A un paso de la avenida Rivadavia, y entre ésta y Bartolomé Mitre. Muy buena casa para habitación ó para renta y excelente situación que cuenta con toda clase de recursos de vida á mano y una extensa red de tranvías que la rodea. Es sólida y hecha con materiales superiores, está recién pintada y lista para habitarse. Orden del señor juez doctor Federico Helguera, secretaría de Urdapilleta. Juicio entre don Enrique Battilana y don Luis Cortese, por división de condominio. Tasación, 55.000 $. Base dos terceras partes, 36.666.66 $.

El **jueves 5 de mayo** (fiesta), á las 3 p. m., en la misma propiedad.

Mide 8 m. 00 (9 v. 24) de frente por 45 m. 85 (52 v. 61) de fondo.

Edificio: es de altos y bajos. En la planta baja, zaguán de entrada con mosaicos extranjeros, zócalos de mármol y cancel con cristales biselados, vestíbulo con mosaicos y lumbrera, sala, antesala escritorio y comedor, con estufa de mármol, 5 habitaciones, pieza de baño con revestimiento y mosaicos, cocina con económica y revestimientos, gran sótano con entrada independiente, hall, w. c., 2 patios, el primero con mosaicos, etc. En altos, 5 habitaciones y pieza de baño. Tiene buen frente de piedra artificial con balcones y celosías, cielos rasos de yeso, pisos de pino de tea, muros empapelados, celosías de cedro, gas, aguas corrientes, obras de salubridad, instalación para luz eléctrica, campanillas, etc. Visítese de 9 á 11 y de 1 á 5. Seña 8 por ciento. Comisión 2 por ciento. Informes, 318 San Martín 326.—Corvera y Peralta Martínez.

44191 a3

Casa Anchorena 1586—Entre Arenales y Beruti, es decir en el sitio predilecto de ese barrio para habitación de familias. 1 1|2 cuadra de la Avenida Santa Fe y á 2 de Pueyrredón, con buenos alrmados, obras de salubridad y toda clase de recursos de vida á mano. Base, pesos 14.000. Mitad al contado y mitad á 1 año de plazo con 7 o|o de interés.

El **jueves 5 de mayo**, á las 3 de la tarde, en la misma propiedad.

Mide 10 varas de frente por 30 varas. Consta de 5 habitaciones con cielos rasos, piso de pino de tea, cocina, patio con mosaicos, etc. Títulos perfectos.—Corvera y Peralta Martínez.

Dos casas sobre Palermo. Para renta. Costa Rica 940 á 942 y 950 á 952. Entre Thames y Uriarte. Están próximas á la estación del ferrocarril al Pacífico y tienen tranvías á mano. Base de cada casa, 10.000 $. Ad corpus.

El **jueves 5 de mayo** (fiesta), á las 2.30 de la tarde, en las mismas propiedades.

Cada casa mide 10 varas de frente por 38m90 en la línea que las divide. Son iguales y consta cada una de frente habitaciones de material, cuatro de hierro con forro interior de madera, galería, pozo semisurgente con bomba, etc. Título perfecto.—Corvera y Peralta Martínez.

47889 a21

Tucumán 3261, entre Laprida y Gallo. Buena y cómoda casa para habitación, dentro de un barrio que es central y que cuenta con toda clase de recursos de vida y de movilidad á mano. Está preparada para edificar en altos, tiene adoquinado pago al frente y obras de salubridad. Base, 25.000 pesos.

El **domingo 8 de mayo**, á las 2 de la tarde, en la misma propiedad.

Mide 10 varas por 40. Balcones con celosías al frente, zaguán con mosaicos y cancel, 9 habitaciones con cielos rasos de yeso, piso de pino de tea y puertas y celosías de cedro, pieza de baño, cocina con revestimientos, sótano, 2 patios con mosaicos, galería y fondo. Luz eléctrica y campanillas, gas, etc. Título perfecto.—Corvera y Peralta Martínez.

47886 a27

Para habitación y renta. Finca moderna y central, de altos y bajos, constituida por dos buenas casas para familia. Pozos numeros 1934 y 1936, esquina Salta. Calle de hermosos materiales y toda su situación ofrece las mayores seguridades de renta firme y elevada. Base, 40.000 pesos, que podrán abonarse á 2 años de plazo, con 8 o|o de interés anual. El excedente al contado.

El **miercoles 11 de mayo**, á las 3 de la tarde, en nuestra casa, 318 San Martín 326.

Mide 12 varas por 15. Tiene un lindo frente de piedra artificial. La casa baja, con zaguán con mosaicos, mayólicas y cancel, consta de vestíbulo, 6 habitaciones con cielos rasos de yeso, piso de tea, comedor al exterior de cedro y celosías, pieza de baño con mosaicos y revestimientos, cocina con económica, patio con mosaicos, etc. Los altos, con escalera de mármol, zócalos de mayólicas y cancel, tiene una pieza más, siendo idéntica á la anterior en su distribución. Cloacas, campanillas eléctricas, gas etc. La casa baja, reconoce un contrato hasta el 1o. de abril de 1911 á razón de 250 $ g. ues. Puede visitarse de 9 á 11 y de 1 á 4. Título perfecto.—Corvera y Peralta Martínez.

48429 m1

Santa Fe 5146 y 5148. Con cédulas y 4 plazos. Una soberbia casa-habitación, en amplio terreno, que dentro del macizo de la ciudad permite tener jardines que dan á la casa el tipo más agradable. Está hecha sin economía y todo hasta los mínimos detalles acusan solidez. La forma de la venta da á todos ocasión de tener sin mayor desembolso la mejor casa para vivir. Base, 55.000 pesos, de que se deducirán 30.000 cédulas nacionales, á la par, devolviéndose la suma amortizada y con los intereses al día. El excedente podrá abonarse por mitades, al contado una y á un año otra, con garantía hipotecaria, en segundo término é interés de 6 o|o anual.

El **domingo 8 de mayo**, á las 3 de la tarde, en la misma casa.

TERRENO—21v12 de frente; 68v30 en el NO.; 73v15 en el SE., y 20 varas en el contrafrente. Superficie, 1494 varas cuadradas.

EDIFICIO—De una sola planta, con amplia entrada principal, entrada de servicio y carruaje, vestíbulo, gran terraza sobre jardines, galerías y patios. Consta de sala, antesala, comedor, 3 dormitorios, pieza de baño con instalación completa, despensa, sótano, cocina, 2 habitaciones más en altos, carbonera, etc. Tiene molino de viento y cañerías y otros detalles complementarios. El frente de piedra artificial es elegante y sobrio, con balcones de hierro y puerta con rejas. El zaguán tiene mayólicas, cancel de cedro y cristales, los vestíbulos están cubiertos con vidrios ingleses, toda la carpintería es superior, así como los pisos de pino de tea y mosaicos y los techos son de azotea con tirantería de acero. Luz eléctrica, gas, etc. Estamos seguros que la inspección interesará sobre manera. Horas de visita, de 2 á 4 p. m. Títulos perfectos.—Corvera y Peralta Martínez.

47887 a27

Casa-quinta en Adrogué—A plazos. En el sitio más central y lindo de ese pueblo tan lleno de atractivos y con las mayores comodidades para la habitación permanente. Calle Azaretti 432 entre Brown y Rosales. A tres cuadras de la estación y á media cuadra de la plaza Espora y rodeada de las mejores quintas de la localidad.

La casa de altos y bajos es sólida y cómoda; el terreno tiene un lindo jardín y arboleda. Base, 15.000 $. Tercera parte al contado y el resto por partes iguales á uno y dos años de plazo con 6 por ciento de interés anual.

El **martes 10 de mayo**, á las 3, en nuestra casa, 318 San Martín 326.

Terreno: 14v57 de frente por 80v31 de fondo en el costado sur, teniendo en el lado norte á las 47v31 de frente un martillo á favor de 9.58 varas de norte á sur por 20v32 de oeste á este, lo que ensancha el contrafrente que mide 26.14 varas. Superficie, 1360.72 varas cuadradas. Se compone de cinco habitaciones en los bajos y un altos y terraza, cocina con económica, cuatro en altos y terraza, cocina con económica, pieza de baño con revestimientos, dos piezas de madera, carbonera, invernáculo, zarzo de hierro, etc. Visítese de 9 á 11 y de 1 á 3. Título perfecto.—Corvera y Peralta Martínez.

48038 a28

Un precioso petit hotel. Paraguay 555 á 557 — Lleva la firma de arquitecto Amilcar Durel, y esto dice mucho en la dirección y en la obra no hay punto vulnerable. Dentro de un terreno limitado, la distribución de los locales les da amplitud y de primera vista puede apreciarse que se ha cuidado lo confortable sin dejar de lado la elegancia y el lujo. El frente es de una corrección completa y esta circunstancia se conserva en todos los detalles del edificio, que consta de 1 piso principal, 2 pisos altos, subsuelo y un anexo en la terraza superior. La entrada tiene escalones y revestimientos de mármol amarillo italiano; los pisos de parquet son mucizos y de la casa Dauman y Wascher, de Bruselas; las tapicerías de muros de seda muy finas; los muros y varillajes simplistue; decoraciones de cartón piedra, mosaicos y revestimientos de muros y cielos rasos extranjeros, de la casa Moore y Tudor; herrajes cincelados de Fontaine y Vaillant, de París; ascensor Otis; calefacción á vapor de la Compañía Nacional, artefactos sanitarios de Drysdale; todo de tal procedencia, rico, superior, como los vitraux artísticos, cristales é instalaciones de electricidad, de calefacción á gas, de aguas calientes y frías, cocina y pormenores que se apreciarán en la inspección. Base 80.000 $. Tiene 50.000 cédulas argentinas á la par, que podrán tomarse como es de práctica, el saldo, mitad al contado y mitad á un año, con 7 por ciento de interés.

El **miercoles 18 de mayo**, á las 3 p. m., en nuestra casa, 318 San Martín 326.

Después daremos más datos. Visítese de 9 á 11 y de 2 á 4 p. m.—Corvera y Peralta Martínez.

48174 a29

Casa Prudán 55 y 57. Hace esquina ná á la calle Oruro y dista 1 cuadra al sur de la Avenida San Juan. Está, pues, en el centro de un barrio poblado y lleno de adelantos. Tiene adoquinado pago en su frente principal y tranvías á mano para el centro. Título perfecto. Locación de almacén, es negocio de buena renta. Base, 8500 pesos.

El **domingo 8 de mayo**, á las 4 de la tarde, en la misma propiedad.

Mide 8 varas por 31 varas. Se compone de sala para negocio con vidrieras, 3 habitaciones, cocina, y patio de mosaicos en la planta baja y en altos, 3 piezas de madera en partes. Título perfecto.—Corvera y Peralta Martínez.

48279 a30

Chalet Cabildo 1437. A la entrada de Belgrano, entre las calles Pino y Arredondo, punto el más alto y lindo del gran bulevar. Es moderno y de altos y bajos, su construcción es superior y ofrece las mejores comodidades para habitación. Base, 40.000 pesos, pagadora á 2 años de plazo, con 8 o|o de interés anual. El excedente, mitad al contado y mitad á 6 meses, sin interés.

El **miercoles 11 de mayo**, á las 3 de la tarde, en nuestra casa, 318 San Martín 326.

Mide 11v04 de frente por 42.88 varas. Verja de material y hierro y jardín al frente que es lindo y de piedra artificial. Planta baja: escalinata de mármol, vestíbulo con mosaicos, sala, antesala, escritorio, comedor, antecomedor, cocina con económica y de gas, instalación para agua caliente y con mosaicos y revestimientos, antecocina, 2 piezas de madera, etc. Planta alta, con escalera de cedro, vestíbulo con mosaicos, dormitorios, toilette, pieza de baño con mosaicos y revestimientos y dos locales para depósitos en la mansarda. Cielos rasos de yeso, pisos de pino de tea, muros empapelados, carpintería exterior de cedro, celosías de cedro y metálicas, instalación eléctrica, aguas corrientes, etc. Título perfecto. Visítese de 9 á 11 y de 1 á 4.—Corvera y Peralta Martínez.

48422 m1

Para habitación y renta. La linda esquina Humberto 1o. núm. 3093-100 y General Urquiza núm. 1010. Con un buen edificio que lo constituye un salón para negocio con habitación y dependencias y una casa que puede independizarse. A 1 cuadra del bulevar San Juan y en la parte más importante del barrio sur. Como colocación de dinero, es un negocio interesante. Base, 20.000 pesos.

El **domingo 8 de mayo**, á las 2 de la tarde, en la misma propiedad.

Mide 11v88 á Humberto por 20 varas á Urquiza. El edificio, preparado para levantar altos, consta de un amplio salón, pieza, baño, cocina y patio. La casa tiene seguras con mosaicos, 3 habitaciones, pieza de baño, cocina y patio con mosaicos. Cielos rasos de yeso, pisos de pino de tea, puertas de cedro, cloacas, gas, etc. Título perfecto.—Corvera y Peralta Martínez.

47885 a27

En General Urquiza. Casa y terreno bien situado. Calle Rebedero 542, á 1 cuadra de la plaza, á 2 de la estación del ferrocarril y con tranvías eléctricos al frente. Está rodeada de edificación compacta. El edificio es sólido, amplio y cómodo, el terreno contiguo, es de medidas especiales. Base de la casa, 11.000 pesos; el terreno, sin base.

El **martes 10 de mayo**, á las 3 de la tarde, en nuestra casa, 318 San Martín 326.

En Monte Grande — Dos manzanas con 80 mensualidades. Base, 2 $ por mes y por lote. Son las señaladas en el plano general con las letras H y G. Dan frente á las calles Burzaco, Banfield, Lomas, América y Garay. Son terrenos altos y con edificación moderna á su alrededor y distan 6 cuadras hacia el SE. de la estación Monte Grande, es uno de los pueblos veraniegos que ha tenido mayor aceptación, circunstancia que queda comprobada por la gran cantidad de chalets construídos en poco tiempo y por tener una población permanente y distinguida. Dista sólo 30 minutos de la capital y cuenta con un servicio de 54 trenes diarios entre ida y vuelta. Venta pesueta y por liquidación. Sólo se exigirán 3 mensualidades en el acto del remate y 3 al retirar la libreta y título ante el escribano José A. Casado, Rivadavia 746, una vez abonadas en conjunto 16 mensualidades. Se efectuará en nuestro salón de ventas, B. Mitre 537.—RIS-SO PATRON & Ca.

El **viernes 6 de mayo**, á las 4.

48969 m4

Furst y Domínguez

CARLOS FURST ZAFICLA Y JOSE LUIS DOMINGUEZ

CUYO 575

Para especuladores.—72 magníficas quintas á 600 metros escasos de la estación Villars (C. G. F. F. C. C. de la provincia de Buenos Aires) y á 60 minutos de la capital. Estos terrenos que dan frente á la vía del ferrocarril, forman parte de la propiedad del doctor Rafael Cobo, reputados los mejores de los que rodean la estación y de toda esa zona, debido á su altura y su fertilidad. La estación Villars es la más importante de esta línea, pues de allí parten diversos ramales que van á diferentes puntos de la república, como ser: Rosario y el Chaco, Villegas, 9 de Julio, Salitque-ló, Navarro, La Plata, Bahía Blanca, etc., lo que le asegura una vida próspera y un porvenir incalculable. Nos dirigimos, pues, á los especuladores que tienen en esta venta una oportunidad única para comprar tierras excepcionales, en un paraje donde siempre hay interés y donde la compañía Inmobiliaria Franco-Argentina ha vendido una gran fracción en lotes en la cual han alcanzado los precios hasta $ 5 la vara cuadrada. Los horticultores, quinteros y floricultores, lo mismo que quellos que quieran tener su casa-quinta deben asistir á este remate, donde venderemos liberalmente y con opción. Las quintas se componen de una hectárea cada una, las cuales están libres de calles y perfectamente amojonadas por el ingeniero doctor Carlos María Morales. El remate lo efectuaremos sobre los mismos terrenos á fin de que todos puedan darse cuenta de la bondad de las tierras que vendemos, y los que quieran visitarlas con anticipación deberán tomar el tren que sale todos los días á las 7.30 a. m. de la estación Buenos Aires (calle Vélez Sársfield y Suárez) á la cual conducen los tranvías 24 y 29; teniendo para regresar un tren que sale de Villars á las 11.19 a. m., el cual lleva coche comedor. Base, $ 30 cada quinta por mes, en 120 mensualidades, sin interés, con títulos definitivos perfectos, los que serán otorgados por la escribanía Irarte, Bartolomé Mitre 556, al abonarse la 10a. mensualidad.

El **domingo 8 de mayo**, á las 12.55 en punto aunque llueva, tren especial gratuito de ida y vuelta que saldrá de la estación Buenos Aires (calle Vélez Sársfield y Suárez), el que parará en los mismos terrenos. Unica seña, dos mensualidades en el acto del remate y el 2 o|o de nuestra comisión y una mensualidad más dentro de los 5 días de efectuada la venta. Pidan planos y boletos gratis en nuestra casa, Cuyo núm. 575.—Furst y Domínguez. 46752 a19

Judicial. Casa Alberti 532, entre Venezuela y Méjico. Situada en un buen barrio, esta propiedad, aunque antigua, puede refaccionarse con un pequeño desembolso, á fin de que redituе una buena renta, pues no puede pedirse nada mejor ubicado, á cinco cuadras de la plaza 11 de Septiembre, á cuatro de Rivadavia, y á una de Belgrano, con tres líneas de tranvías al frente y adoquinado. Esta casa se compone de sala, 4 habitaciones, 3 piezas de madera, w. c. y demás comodidades. Dimensiones: 8.05 metros (9.20 varas) de frente por 41.35 metros (47.75 varas) de fondo, lo que hace una superficie total de 332.86 metros cuadrados, ó sean, 444.07 varas cuadradas. Venta por orden del señor juez de primera instancia en lo civil, doctor Emilio Giménez Zapiola, secretaría del doctor Tezanos Pinto, en los autos caratulados «Santiago Lizza, Catalina Scandella de Lizza y otra, sus juicios ab-intestatos». Base, 2|3 partes de su tasación, ó sean, 14.666.66 pesos.

El **domingo 15 de mayo**, á las 2 de la tarde, sobre la propiedad.

Seña, 8 o|o. Comisión, 2 o|o á cargo del comprador. Títulos perfectos. Por más informes, ocurrir á la secretaría del doctor Tezanos Pinto, (Tribunales), ó á nuestra casa, Cuyo 575.—Furst y Domínguez. 48299 m4

En Villa Devoto, en la manzana indiscutiblemente más estratégica y mejor ubicada para chalets, con frente á las suntuosas residencias de los señores Bartolomé y Federico Devoto, Nelson, Hall, etc., sobre las calles Habana, por donde están ya colocados los rieles del tranvía Anglo-Argentino: Mercedes, Chivilcoy y José Cubas. Son 14 terrenos cuyas superficies varían entre 200 y 450 varas, y distan á 2 cuadras de la estación Villa Devoto, del ramal eléctrico de Lacroze, á 4 cuadras de la estación Villa Devoto (F. C. P.) y á 1 de la plaza Arenales. Venta sin base, á tanto la vara, mitad al contado y mitad á 6 meses, sin interés, con escrituras inmediatas por ante el escribano Patroni, Perú 196.

El **domingo 15 de mayo**, á las 3 de la tarde, sobre los terrenos.

Seña, 8 o|o. Comisión, 2 o|o. Pidan planos en nuestra casa, Cuyo 575.—Furst y Domínguez. 48400 m4

Banco Hipotecario

Calle 50 entre 6 y 7—Antigua estación

Condiciones generales

1o. Los remates se verificarán do ordinario en el vestíbulo del Banco, en La Plata, á menos que resulte conveniente avisar particularmente otro lugar de remate de que se trata. La hora es fijada en dicho aviso.

2o. La comisión del remate es de 1 por ciento cuando la operación no exceda de 100.000 $ moneda nacional, y de 1 1|2 por ciento por el excedente de dicha cantidad en efectivo y se liquidará sobre la base de precio de venta, reducidas las cédulas ó cupones á moneda nacional al tipo de plaza, el día del remate, debiendo ser la seña depositada en el Banco el mismo día ó los veinte días de firmar el boleto. Todo comprador está obligado á asegurar el cumplimiento de sus obligaciones con la seña á arras que establece la escala, puesta de manifiesto con las demás condiciones de venta en el vestíbulo del establecimiento como así mismo el que desee continuar con la hipoteca deberá hacer el servicio trimestral sobre la hipoteca originaria, la que tendrá á su favor la amortización que en cada aviso de remate se indica.

3o. Las ventas se efectuarán á la más alta postura y al contado, debiendo abonarse en dinero efectivo todo lo que exceda de la base de venta.

4o. Anunciado el remate no se suspenderá sino en el caso de que un día antes del fijado para la venta la deuda fuese puesta al día.

5o. El directorio se reserva el derecho de aprobar ó desaprobar el remate, según conviniere á los intereses del establecimiento.

En cualquier tiempo que se cancelen las hipotecas de préstamos cuyos remates se hayan efectuado con bases compuestas de valores del banco.

MANUEL M. PAEZ

En La Plata. Números hipotecarios 13.505-13.507 y 13.508, serie L.

El **viernes 6 de mayo** de 1910, á las 1.30 p. m., procederé á vender por separado tres lotes de terrenos designados en un plano especial con las letras c, e y f, que forman parte de la chacra 69, de la sección C, la cual linda al NE., chacras 76 y 77, al SE. bulevar 72, al SO. chacras 61 y 62 y al NO. bulevar 66 y se componen cada uno de ellos de 17.802 metros cuadrados.

Base de venta del lote c, $ 597 m|n.
Base de venta del lote e, $ 589 m|n.
Base de venta del lote f, $ 594 m|n.
Más datos al banco ó al martillero. No. de orden 884. 47161 a22

FELIX J. TETTAMANTI

En Avellaneda. Número hipotecario 13.306, serie O.

El **viernes 6 de mayo** de 1910, á las 2.30 p. m., procederé á vender sin base, á la más alta postura en el estado en que se hallan los terrenos, calles Chacabuco y Aldaz, que son sobrantes del lote número 14, de los terrenos de la testamentaría de don Ignacio Hornos; compuestas estas fracciones, según emplazamiento y plano, levantado por el ingeniero Anselmo Nuñez Valiente, de una superficie total de 169 metros 779 milímetros cuadrados en dos triángulos designados en el plano con las letras A y B.

Para plano y demás datos, al archivo de banco. No de orden 885. 47162 a22

TOMAS CASAS

En La Plata (Villa Garibaldi)—números hipotecarios 13.371, 13.389, 13.934, 13.397 al 400, 13.407, 13.445, 13.446, 13.447, 13.448 y 13.449.

El lunes 16 de mayo de 1910, á la 1.30 p. m., procederé á vender, por separado, los terrenos que más abajo se detallan, de acuerdo con la planilla que á continuación se describe:

Número hipotecario	Manzanas	Superficie	Base de venta
		mts.² cu.	$ m|n
13.371	223 y 224	7500	490
13.389	274 y 275	7500	457
13.394	394 y 395	7500	450
13.397	384 y 414	7500	419
13.398	403 y 404	7500	460
13.399	392 y 393	7500	460
13.400	351 y 352	7500	450
13.407	264 y 265	7500	460
13.444	AA — 6 manzanas	7500	1.024
13.446	BB — 6 manzanas	7500	574
13.447	CC — 6 manzanas	7500	1.0..
13.448	DD — 6 manzanas	7500	1.0..
13.449	EE — 6 manzanas	7500	5..

Más datos al Banco ó al martillero. Número de orden 886. 48582 m. 1o.

PUBLIO C. MASSINI & Cía

Hotel Privé Moderno

TALCAHUANO 720 al 22

Recién construído. Sobre la plaza Lavalle, Tribunales y Plaza Colón. Construcción del arquitecto Schindler.

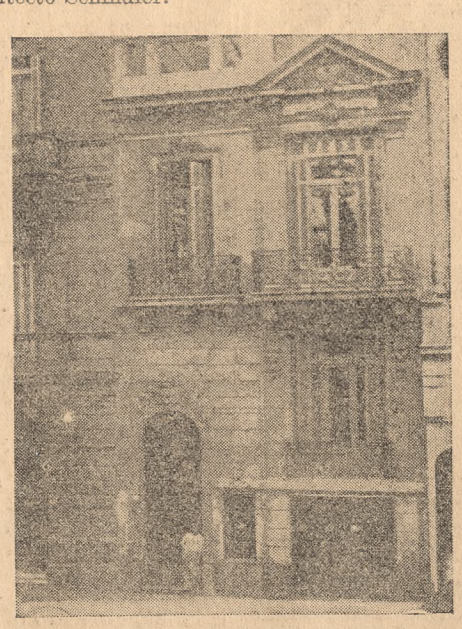

BASE $ 90.000

Visítese.

A 2 AÑOS DE PLAZO

EL MIERCOLES 11 DE MAYO A LAS 3 P. M.

En nuestra casa, San Martín 81.

Publio C. Massini & Ca.

49093 15

CASAS

Malabia 1438, entre Cabrera y Gorriti, edificada en terreno de 10 varas de frente al E. por 43.70 de fondo en el costado NE. 43.47 en el costado SO. y 9.95 en el contrafrente. (Ad corpus.) Consta de sala, vestíbulo, 3 dormitorios, gran comedor, patio y otro dormitorio más, 2 piezas de servicio, gallinero, cocina, baño, w. c., pozo semisurgente y dependencias. Construída con materiales de primer orden. Cielos rasos de yeso, celosías, banderolas, mosaicos, etc., etc. Base ínfima, $ 16.000, incluyendo una hipoteca de $ 6000 al 8 o|o de interes que vence dentro de un año, y que podrá tomar ó no á su cargo el comprador, abonando el excedente al contado.

El **miércoles 4 de mayo**, á las 3 p. m., en nuestra casa, San Martín 81, venderemos esta buena casa que recomendamos. Títulos perfectos. Seña, 8 o|o. Comisión, 2 o|o. Más datos en nuestra casa.—Publio C. Massini y Ca. 46829 a20

Casa al norte. Costa Rica 1713 entre Medrano y Almagro, muy buen barrio comercial con toda clase de comodidades, aceras anchas, tranvías, etc. Mide 10 varas de frente por 40. Ad corpus y consta de un buen edificio en perfecto estado de conservación, compuesto de salón de negocio, comedor, cuatro habitaciones, cocina, w. c., dos patios de mosaicos, entrada independiente para familia, cielos rasos de yeso, pisos pino de tea, etc. Venta llave en mano con la ínfima base de 19.000 $, pudiendo pagarse el importe una mitad al contado y la otra á un año con garantía hipotecaria y 7 1|2 por ciento de interés.

El **miércoles 4 de mayo**, á las 3 de la tarde, en nuestra casa, San Martín 81, venderemos esta propiedad cuya adquisición se recomienda y puede visitarse fácilmente de 8 a. m. á 12 y de 2 á 6 p. m. Títulos perfectos. Seña, 8 por ciento. Comisión, 2 por ciento. Más datos en nuestras oficinas, San Martín 81.—Publio C. Massini y Ca. 46980 a21

Casa Zabala 2340, entre Cabildo y Obligado, el barrio más lindo de Belgrano, sobre las vías de tranvías, 7 metros 45 de frente por 20 varas. Mide 10 varas de frente por 22.50, contrafrente 10 varas 10, consta de un lindo edificio con jardín al frente, 3 habitaciones y dependencias, todo muy bien construído y en perfecto estado de conservación. Base, 5000 pesos.

El **domingo 8 de mayo**, á las 4 de la tarde, en la misma propiedad, venderemos esta linda casita, puede visitarse de 2 á 4 de la tarde. Títulos perfectos. Seña, 8 o|o. Comisión, 2 o|o. Más datos en nuestras oficinas, San Martín 81.—Publio C. Massini y Ca. 47148 a22

Casa Palpa 3281, entre Conde y Martínez, á 2 cuadras del bulevar Colegiales, con adoquinado y tranvía á 1 cuadra del bulevar Alvarez Thomas (también con tranvía), barrio todo edificado. Mide 10 varas de frente por 19.50 y consta de un edificio nuevo, compuesto de 2 salón, dos habitaciones, piecita, cocina y w. c., todo construído con buenos materiales. Base, 5000 pesos.

El **domingo 8 de mayo**, á las 3.30 de la tarde, en la misma propiedad, venderemos esta casita. Está rentada en 30 pesos m|n. y fácilmente. Títulos perfectos. Seña, 8 o|o. Comisión, 2 o|o. Más datos en nuestras oficinas, San Martín 81.—Publio C. Massini y Ca. 47151 a22

Judicial. Salta 307 al 311, entre Moreno y Belgrano, ubicación excepcional que no requiere comentarios. Venta por orden del señor juez doctor de la Torre (secretaría Paspiur) en los autos sucesorios de doña Juana Farías de Bellocq. Mide 11.47 metros de frente al este por 25.98 metros de fondo, teniendo un martillo en su costa á la altura de los 9.55 por el costado norte de 3.46, prolongándose 4.33 hacia el fondo y terminando á los 12 metros 16 desde donde sigue ensanchando hasta dar con el terreno del señor Pallaferro, donde forma el ángulo de 13.72, ó lo más ó menos que resulte dentro de muros. Consta de dos salas al frente, ocupadas por negocios, 7 piezas y dependencias. Base, 35.000 pesos.

El **miércoles 11 de mayo**, á las 3 de la tarde, en nuestra casa, San Martín 81, venderemos esta propiedad, cuya brillante ubicación la recomienda ampliamente. Títulos perfectos. Escrituras ante el escribano señor Spinosa. Seña, 8 o|o. Comisión, 2 o|o. Más datos en nuestras oficinas, San Martín 81.—Publio C. Massini y Ca. 47150 a22

Judicial. Brandzen 1612-14, frente á la plaza Vértiz, muy buen barrio, con toda clase de comodidades. Venta por orden del señor juez de primera instancia, doctor de la Torre (secretaría Laspiur), en los autos sucesorios de doña Juana Farías de Bellocq; mide 8 metros 50 de frente al NO. 28.30 en el costado NE. y 28.30 en el SO. consta de un edificio de altos constituído por 2 casas, compuestas de sala, 4 habitaciones y dependencias, todo en muy buen estado de conservación. Base, 20.000 pesos, incluyendo en esta suma una hipoteca en cédulas nacionales serie F, por 5000 pesos que el comprador tomará á estilo de plaza.

El **miércoles 11 de mayo**, á las 3 de la tarde, en nuestra casa, San Martín 81, venderemos esta propiedad muy bien ubicada. Títulos perfectos. Escrituras ante el escribano señor Spinosa. Seña, 8 o|o. Comisión, 2 o|o. Más datos en nuestras oficinas, San Martín 81.—Publio C. Massini y Ca. 47140 a22

Casa Cochabamba 3536, entre Maza y Boedo, muy buen barrio, á 1 cuadra del bulevar San Juan, con doble vía de eléctrico. Casa moderna, muy bien construída, nueva, mide 9 varas por 49. Ad corpus y consta de sala, 6 habitaciones y dependencias, cielos rasos de yeso, pisos de pino tea, mosaicos, carpintería de tedero, mur lindo frente, etc. Venta decidida, oase, 18.000 pesos.

El **domingo 8 de mayo**, á las 4 de la tarde, en la misma propiedad.

Recomendamos visiten esta casa, lo que puede hacerse fácilmente, ya que á 3 ó 5 cuadras de dista su construcción y aspecto, llenará toda exigencia. Títulos perfectos. Seña, 8 o|o. Comisión, 2 o|o. Más datos en nuestras oficinas, San Martín 81.—Publio C. Massini y Ca. 47818 a27

Casa Palpa 3281, entre Conde y Martínez, á 2 cuadras del bulevar Colegiales, con adoquinado y tranvía á 1 cuadra del bulevar Alvarez Thomas (también con tranvía), barrio todo edificado. Mide 10 varas de frente por 19.50 y consta de un edificio nuevo, compuesto de 2 salón, dos habitaciones, piecita, cocina y w. c., todo construído con buenos materiales. Base, 5000 pesos.

El **domingo 8 de mayo**, á las 3.30 de la tarde, en la misma propiedad, venderemos esta casita. Está rentada en 30 pesos m|n. y fácilmente. Títulos perfectos. Seña, 8 o|o. Comisión, 2 o|o. Más datos en nuestras oficinas, San Martín 81.—Publio C. Massini y Ca. 47151 a22

Judicial. Salta 307 al 311, entre Moreno y Belgrano, ubicación excepcional que no requiere comentarios. Venta por orden del señor juez doctor de la Torre (secretaría Paspiur) en los autos sucesorios de doña Juana Farías de Bellocq. Mide 11.47 metros de frente al este por 25.98 metros de fondo, teniendo un martillo en su costa á la altura de los 9.55 por el costado norte de 3.46, prolongándose 4.33 hacia el fondo y terminando á los 12 metros 16 desde donde sigue ensanchando hasta dar con el terreno del señor Pallaferro, donde forma el ángulo de 13.72, ó lo más ó menos que resulte dentro de muros. Consta de dos salas al frente, ocupadas por negocios, 7 piezas y dependencias. Base, 35.000 pesos.

El **miércoles 11 de mayo**, á las 3 de la tarde, en nuestra casa, San Martín 81, venderemos esta propiedad, cuya brillante ubicación la recomienda ampliamente. Títulos perfectos. Escrituras ante el escribano señor Spinosa. Seña, 8 o|o. Comisión, 2 o|o. Más datos en nuestras oficinas, San Martín 81.—Publio C. Massini y Ca. 47150 a22

Judicial. Brandzen 1612-14, frente á la plaza Vértiz, muy buen barrio, con toda clase de comodidades. Venta por orden del señor juez de primera instancia, doctor de la Torre (secretaría Laspiur), en los autos sucesorios de doña Juana Farías de Bellocq; mide 8 metros 50 de frente al NO. 28.30 en el costado NE. y 28.30 en el SO. consta de un edificio de altos constituído por 2 casas, compuestas de sala, 4 habitaciones y dependencias, todo en muy buen estado de conservación. Base, 20.000 pesos, incluyendo en esta suma una hipoteca en cédulas nacionales serie F, por 5000 pesos que el comprador tomará á estilo de plaza.

El **miércoles 11 de mayo**, á las 3 de la tarde, en nuestra casa, San Martín 81, venderemos esta propiedad muy bien ubicada. Títulos perfectos. Escrituras ante el escribano señor Spinosa. Seña, 8 o|o. Comisión, 2 o|o. Más datos en nuestras oficinas, San Martín 81.—Publio C. Massini y Ca. 47140 a22

Casa Cochabamba 3536, entre Maza y Boedo, muy buen barrio, á 1 cuadra del bulevar San Juan, con doble vía de eléctrico. Casa moderna, muy bien construída, nueva, mide 9 varas por 49. Ad corpus y consta de sala, 6 habitaciones y dependencias, cielos rasos de yeso, pisos de pino tea, mosaicos, carpintería de tedero, mur lindo frente, etc. Venta decidida, oase, 18.000 pesos.

El **domingo 8 de mayo**, á las 4 de la tarde, en la misma propiedad.

Recomendamos visiten esta casa, lo que puede hacerse fácilmente, ya que á 3 ó 5 cuadras de dista su construcción y aspecto, llenará toda exigencia. Títulos perfectos. Seña, 8 o|o. Comisión, 2 o|o. Más datos en nuestras oficinas, San Martín 81.—Publio C. Massini y Ca. 47818 a27

Hotel privé moderno, recién terminado, Talcahuano 722, sobre la plaza Lavalle, tribunales y teatro Colón. Edificio nuevo construído bajo la dirección del arquitecto C. Schindler ajustados á las exigencias del gusto moderno, es una casa de habitación confortable y lujosa, todo allí es seleccionado y rico, tanto los detalles de su edificación como lo suntuoso de su esmerada distribución, se compone de dos pisos altos y piso bajo de servicio con garage, rentada de mármol amarillo, escalera de roble, cielos rasos decorados, pisos de parquet, decoraciones de cartón pierre, pareaux de seda en techo vitraux, cristales, mosaicos extranjeros, calefacción central, etc., etc. Base, 90.000 pesos, pagaderos tercera parte al contado, tercera á un año y tercera á dos años de plazo, con garantía hipotecaria y 7 o|o de interés. Mide 8 1|2 varas de frente por 29 varas de fondo. Ad corpus.

El **miercoles 11 de mayo**, á las 3 de la tarde, en nuestra casa, San Martín 81, venderemos esta lujosa propiedad.

El edificio está distribuído en la forma siguiente:

PISO PRINCIPAL, hall, sala, salita, comedor, escritorio, toilette, y office con montaplatos y escalera directa para el servicio.

PISO ALTO, escalera interior, hall con vitraux, 6 dormitorios, 2 cuartos de baño, guardarropa y cuartos de roperos. Escalera en el patio que conduce á una gran terreza arriba.

PISO DE SERVICIO, garage con fossa, cuarto de calefacción y carbonera, 3 cuartos de servicio, antecocina, gran vestíbulo, baño de servicio y sótano para vinos. La casa tiene servicio de agua caliente, calefacción central, instalación de luz eléctrica y cañería de gas para calentadores. Títulos perfectos. Seña, 8 o|o. Comisión, 2 o|o. Más datos en nuestras oficinas, San Martín 81.—Publio C. Massini y Ca. 47760 26

En Lomas de Zamora. 8 casas y 12 lotes de terreno en mensualidades y á largos plazos, próximos á la plaza principal y tranvía.

El **domingo 15 de mayo**, á las 3 de la tarde, en los mismos terrenos. Después detalles. Más datos, San Martín 81.—Publio C. Massini y Ca. 48417 m1

Casa Cabrera 5841, entre Carranza y Bompland, á 2 cuadras de Rivera, con tranvías eléctricos, buen barrio de mucho porvenir, muy edificado. Mide 10 varas de frente por 50. Ad corpus. Consta de un edificio en perfecto estado de conservación y compuesto de 3 piezas, cocina, galería, pozo semisurgente, patio de mosaicos y dependencias. Venta decidida con la ínfima base de $ 4500 en cédulas nacionales serie L, con hipoteca de 2000 pesos en cédulas nacionales serie L que el comprador tomará á su cargo á estilo de plaza.

El **domingo 8 de mayo**, á las 3 p. m. en la misma propiedad, venderemos esta linda casita. Mide 10 varas de frente por 50. Ad corpus, y consta de un buen edificio, compuesto de dos pisos, distribuídos en esta forma: en los bajos, sala, vestíbulo, comedor, tres dormitorios, dos dormitorios más en el segundo patio, baños y dos piezas de servicio y un buen patio. El piso alto consta de 5 dormitorios, escritorio y baño. Construída á todo costo, con cloacas interiores aprobadas por las obras de salubridad. Base ínfima, 46.000 pesos, pagaderos mitad al contado y el resto á un año, con opción á dos años de plazo, con garantía hipotecaria é interés corriente.

El **miércoles 18 de mayo**, á las 3 de la tarde, en nuestra casa, San Martín 81, venderemos esta buena propiedad, que con sólo enunciar su ubicación excluye todo comentario. Recomendamos se visite, lo que puede hacerse de 8 á 6 p. m. Títulos perfectos. Seña, 8 o|o. Comisión, 2 o|o. Más datos en nuestras oficinas, San Martín 81.—Publio C. Massini y Ca. 48979 m4

15 casitas nuevas por mensualidades, entregándose llave en mano y con escrituras definitivas por ante el escribano Félix Reynoso, sitas por cuenta y orden del Banco Familiar Sociedad Anónima Cooperativa de Ahorro, las casas perfectamente construídas, están á 5 cuadras de la estación Villa Urquiza, parroquia del Carmen, en la parte antes conocida por Villa Modelo, hoy totalmente edificada, dista 3 cuadras del tranvía eléctrico, 7 de ellas dan frente á la calle Echeverría entre Altolaguirre y Burela. 5 á la calle Burela entre Juramento y Echeverría y tres con frente á Altolaguirre, entre Juramento y Echeverría, en esta esquina hay una casa para negocio con gran salón y comodidades, lo que también entra en la venta, las construcciones están en terrenos de 10 varas por 23 á 10 varas por 52 para cada casa, todas en edificación son iguales, constan de dos piezas de 4 metros por 4, cocina, w. c., corredor con pisos mosaico, todo bien revocado dentro y fuera, pisos de tea y cielos rasos de yeso, buena carpintería y todo sin haber sido habitado antes.

El **domingo 22 de mayo**, á las 3.30 de la tarde, sobre las mismas propiedades, venderemos estas casitas con base de 4500 pesos cada una, pagaderos 10 o|o al contado en el acto de escriturar y el resto en mensualidades, equivalentes á 9 o|o de interés y 3 o|o de amortización anual, acumulativo, quedando extinguida la deuda antes de diez años. Títulos perfectos á satisfacción del comprador en el acto del remate. Se exigirá 8 o|o de seña, que se deducirá de la parte al contado y el 2 o|o de comisión de práctica. Por más datos á nuestra casa, San Martín 81.—Publio C. Massini y Ca. 48978 m4

TERRENOS

Avenida del Campo y calles Balboa y del Colegio, manzana dividida en 24 lotes de especiales dimensiones, á 30 metros del tranvía eléctrico, numeros 88 y 95 y el de Lacroze Hnos. 2 cuadras del bulevar Triunvirato, en medio de mucha edificación moderna y de un porvenir inmediato, distan sólo 4 cuadras de la estación La Paternal, del ferrocarril Pacífico. Venta por cuenta y orden de la sociedad anónima La Paternal, en 48 mensualidades, sin interés, á tanto la vara cuadrada, sin base, para liquidar á todo precio, dándose posesión y escritura desde el primer momento, con títulos perfectos ante el escribano señor Eduardo Porcel, sin más desembolso que dos mensualidades de garantía en el acto del remate y tres más para escriturar. 10 o|o de descuento sobre la parte á plazos á los que paguen al contado.

El **domingo 15 de mayo**, á las 2 de la tarde, sobre los mismos terrenos, venderemos estos 24 lotes, muy bien ubicados. Comisión, 2 por ciento á cargo de los compradores. Más datos y planos en nuestras oficinas, San Martín 81.—Publio C. Massini y Ca. 47818 a27

Avenida Colegiales (hoy Federico Lacroze), con doble vía de eléctrico y adoquinado. A 60 varas de esa importante avenida: 14 lindos lotes de ideales dimensiones y en 48 mensualidades sin interés. Terrenos altos rodeados totalmente de edificación moderna y con un porvenir inmediato. Dan frente á las calles Olleros, Martínez y Maure, manzana L de los antiguos terrenos de Ugarte. Miden 10 varas de frente por 18.85 á 30 de fondo. Posesión en seguida, sin más desembolso que 3 mensualidades de garantía en el acto del remate y 3 más para retirar el título provisorio.

El **domingo 8 de mayo**, á las 4 p. m., sobre los mismos terrenos, venderemos estos 14 lotes, sin base, para vender á todo precio. Títulos perfectos. Escrituras difinitivas, una vez abonadas 18 mensualidades ante los señores Magau y López. Comisión 2 o|o. Más datos y planos en nuestras oficinas, San Martín 81.—Publio C. Massini y Ca. 46828 a20

En Flores. 10 lotes de terreno (inclusive 2 esquinas). Avenida Directorio, calles Achával y Merlo; en la manzana E de la antigua quinta de Lanús, á 1 1|2 cuadras del bulevar Río Cuarto y Curapaligüé, con doble líneas de tranvías, á 3 cuadras de Rivadavia, altura de 6000, barrio todo edificado, terrenos muy altos por donde pasará el tranvía que une Directorio con San Juan, cerca del Parque Chacabuco, paraje que progresa enormemente y donde ya nadie quiere vender. Lotes de 250 á 340 v. c., comprendiendo dos preciosas esquinas. Venta con la ínfima base de 8 $ la vara cuadrada, pagadero 1|4 parte al contado, 1|4 á 6 meses, 12 y 18 meses de plazo, con 7 o|o de interés y pagarés hipotecarios.

El **domingo 8 de mayo**, á las 2 p. m., sobre los mismos terrenos, venderemos estos 10 preciosos lotes que recomendamos muy especialmente. Títulos perfectos. Escrituras ante el escribano señores Magau y López. Seña, 8 o|o. Comisión, 2 por ciento. Datos y planos en nuestras oficinas, San Martín 81.—Publio C. Massini y Ca. 46826 a20

El mejor negocio para especuladores. 842.638 varas cuadradas en cuatro lotes, á 10 cuadras al oeste de la estación Martínez sobre el camino á San Fernando, calles Pacheco y Alvear, distan las directas á la estación, y por el fondo sobre el camino de la legua, por este rumbo se aproxima muchísimo á los talleres y estación del ferrocarril de Trocha Angosta Central Córdoba, está frente al conocido almacén de Arguello, linda calle por medio con terrenos de Lle veras, Espinosa, Martínez y Llambí, casi todos vendidos con mucho éxito en pequeños lotes por mensualidades y hoy muy edificados. Se trata de parte de la antigua quinta de Martínez de Lamarque, atrás de lo del doctor Ayerza, terrenos muy altos, de un grandísimo porvenir y de segura gran utilidad en la reventa, son cuatro lotes de 232 á 195.000 varas cuadradas cada uno, que venderemos con base de 0.40 por vara para pagaderos en la forma siguiente: cada lote reconoce una hipoteca de 50.000 $, á uno y dos años de plazo y el excedente se pagará tercera parte al contado, tercera á seis meses y tercera á un año con pagarés hipotecarios, con 8 por ciento de interés. Los compradores que lo deseen se lo harán chancelaciones parciales, los títulos son perfectos á satisfacción del comprador, y si fuera mas de uno será obligatorio escriturar ante el escribano Domingo Sánchez.

El **miércoles 18 de mayo**, á las 3 p. m., en nuestra casa San Martín 81 venderemos este magnífico terreno; bastaría consultar los precios obtenidos en las últimas ventas en Martínez y darse cuenta del interés creciente que hay en adquirir en esta localidad para convencerse de que lo que ofrecemos por 40 centavos vara y á plazos puede constituir para el comprador el mejor negocio del año. Se exigirá el 8 por ciento de seña en el acto del remate y el 2 por ciento de comisión. Pidan planos y datos San Martín 81. — Publio C. Massini y Ca. 43104 a29

Importante remate en Liniers, á un paso de Rivadavia y Lambén del bulevar Provincias Unidas, dentro del municipio de la capital federal, el terreno conocido por de Zapetta, atrás de los que hemos vendido con tanto éxito de los señores Ambrosetti y Ca., sus frentes principales son á la avenida Emilio Castro (ex Cañada de San Juan) y calle Fernando, que es la misma que está adoquinada y que pasando por el frente de la administración de Nuevos Mataderos, llega hasta la misma estación Liniers, del C. O. 289 lotes, pagaderos en 80 mensualidades, sin interés, con escrituras definitivas desde el primer momento por ante el escribano señor don Juan P. Martínez. Base de venta, 6 pesos por mes el lote, se trata de terrenos altísimos con todas las calles abiertas y amojonadas, la venta la haremos sobre el terreno para que todos y cada uno se de cuenta de lo que compra, es materialmente imposible ofrecer nada mejor.

El **domingo 15 de mayo**, á la 1.30 de la tarde, venderemos cualquier lote que exceda de la base, dando la posesión inmediata, con títulos perfectos, lotes inmejorables y planos aprobados por la intendencia municipal de esta capital y sin más desembolso que una mensualidad de garantía en el acto del remate y otra al retirar el título provisorio ó escritura ante escribano publico, si así lo prefiere el comprador, 20 o|o de descuento á todo el que pague al contado. Para facilitar la asistencia de los interesados organizaremos un tren especial de tranvías gratis desde plaza de Mayo que llevarán nuestra bandera y harán el siguiente recorrido: Paseo Colón, San Juan, Boedo, Río Cuarto, P. Unidas hasta San Fernando y de ahí 3 cuadras al terreno en venta. Pidan planos, pasajes y más datos en nuestras oficinas, San Martín 81. Nuestra comisión de 2 o|o es á cargo de los compradores.—Publio C. Massini y Ca., San Martín 81. 47759 a26

En Flores, dos manzanas calles Bolivia, Avenida Nazca, Condarco, Ferrada, Monte Dinero, Deseado y Egmont, 63 lotes, de medidas especiales. A 1 cuadra de Sud América (adoquinada), 3 del bulevar Gaona y rodeados completamente de edificación. Venta en 60 mensualidades, sin interés á tanto la vara cuadrada, sin base, para vender á todo precio; no hay primer momento, con sólo el pago de 3 mensualidades desembolso que 3 mensualidades de garantía en el acto del remate y 3 más para escriturar ante el escribano señor Bartolomé Patroni. Las cuotas mensuales se abonarán en el Banco de Galicia. Títulos perfectos.

El **domingo 8 de mayo**, á las 2 de la tarde, sobre los mismos terrenos, venderemos estos 63 bien ubicados lotes que pueden adquirirlos los bolsillos más modestos, en razón de la forma de venta. Comisión, 2 o|o á cargo de los compradores. Más datos y planos en nuestras oficinas, San Martín 81.—Publio C. Massini y Ca. 46671 a19

En San Isidro, con frente al bulevar Santa Fe, adoquinado y á 50 varas del camino de automóviles sobre la calle divisoria, á 3 cuadras de la estación Victoria, F. C. C. A., 6 lo que es lo mismo, una cuadra antes de lo que venderemos totalmente el domingo pasado, con la ventaja además sobre éstos de estar con frente al mismo bulevar Santa Fe. Son 85 lotes de preciosas dimensiones que venderemos con opción, el sitio es sumamente conocido por quinta de Cerveti, todo lleno de árboles y plantas distintas. Venderemos pagaderos en 48 mensualidades, sin interés, dándose la posesión inmediata sin más desembolso que dos mensualidades de garantía en el acto del remate, una para retirar el título provisorio; el que prefiera desde el primer momento escriturar ante escribano público, quedando el terreno en garantía hasta el completo pago, así se hará.

El **domingo 8 de mayo**, á las 1.30 p. m., sobre los mismos terrenos venderemos estos 85 lotes, con base de 1.50 $ por cada vara cuadrada, pagaderos en 48 mensualidades, sin interés. El tren gratis de Retiro (estación vieja) á las 12.50 en punto p. m. Escrituras definitivas por ante el escribano señor Domingo Sánchez. Vístese el terreno para convencerse de su magnífica situación y de su baratura; á Victoria hay trenes á cada rato. Planos y datos San Martín 81. Comisión 2 por ciento.—Publio C. Massini y Ca. 48103 a29

En Villa Pueyrredón, la estación siguiente de Villa Urquiza, frente mismo á la estación, á sólo 15 minutos de ferrocarril, la loma más linda de la capital, con numerosísimas vías de comunicación, pues, están calle en medio con la estación y á dos cuadras del tranvía eléctrico número 93, y con la prolongación de la línea número 96, que pasará al lado del terreno en venta. Son 77 lotes de todas dimensiones y para todos los gustos, con frentes á las calles Condarco, Bolivia, Sud América, Griveo, Ladines y Cabezón; rodeados totalmente de edificación, dos de las manzanas en venta son espléndidos jardines con riquísimas plantas forestales y frutales. Los progresos de Villa Pueyrredón son realmente asombrosos, pues tiene todos los adelantos modernos: alumbrado, tranvías, aceras hechas, los lotes medidos y amojonados y el terreno que ofrecemos es lo mejor que queda para la venta, por estar situado calle en medio con la estación. En dos lotes hay poblaciones de importancia, las que irán por muertas en la venta.

El **domingo 22 de mayo**, á las 2.30 de la tarde, sobre los mismos terrenos, venderemos estos 77 lotes, sin base, á tanto la vara cuadrada, pagaderos en 48 mensualidades, sin interés, dándose posesión inmediatamente sin más desembolso que dos mensualidades de garantía en el acto del remate y dos más al recibir el título provisorio. Las escrituras definitivas se otorgarán por ante el escribano señor Rodolfo Bernardo. 8 o|o de descuento sobre la parte á plazos, á los que prefieran pagar al contado. El día del remate pondremos un tren gratis de Retiro, á las 1.30 p. m., en punto. Más datos, planos y pasajes en nuestra casa, San

ESMERALDA 451-455

ENTRE CORRIENTES Y LAVALLE

DE GRAN RENTA Y A PLAZOS

BASE, $ 65.000

El Lunes 9 de Mayo

A las 3 p. m.

EN BARTOLOME MITRE 530

Cuerrico & Williams

43183 15

GUERRICO & WILLIAMS

CASAS Y TERRENOS

Sansinena. Por cuenta de la Compañía de Tierras de Oeste. 3.000 hectáreas en solares, quintas y chacras rodeando la estación Sansinena F. C. O., partido de General Villegas, en la línea de Roberts á Intendente Alvear. La mejor tierra de la región para agricultura. Este campo está mensurado y dividido en lotes amojonados y su título perfecto está libre de todo gravamen de manera que puede entregarse y escriturarse cuando los compradores lo deseen. Han sido colocadas cinco bombas en el campo á fin de que los interesados puedan cerciorarse de la bondad del agua.

Sin base, al pueblo en 60 mensualidades, sin interés, exigiéndose solamente 2 mensualidades en el acto del remate y otras 3 dentro de las 48 horas al entregarse las libretas. Las quintas y chacras: 10 o|o al contado y el resto en 10 años de plazo con 7 o|o de interés anual, pagadero por semestres adelantados y garantía hipotecaria, pudiendo el comprador hacer sus pagos en las fechas y cantidades que lo convenga dentro de dichos 5 años, pero amortizando por lo menos 10 o|o al año. Comisión, 2 o|o á cargo de los compradores.

El JUEVES 5 (fiesta) y VIERNES 6 de mayo, á las 12 del día, en los terrenos. Los interesados de Buenos Aires y de las estaciones intermedias deberán tomar el tren ordinario que sale de Retiro á las 4.30 de la tarde de la noche, á cuyo tren se aumentarán 2 coches-dormitorios y 1 restaurant, que seguirán hasta Lincoln, donde se agregarán al tren especial que conducirá 2 coches de primera clase y que correrá desde Lincoln á Sansinena parando en todas las estaciones.

Para el regreso de Sansinena se tomará el tren el viernes 6, á las 7 p. m., y los coches-dormitorios seguirán con el tren ordinario que pasa por el Bragado á las 3.15 a. m., llegando al Once á las 8 de la mañana del sábado. Planos y demás informes pueden pedirse á nuestra casa, B. Mitre 530.—Guerrico y Williams.

45721 al

Vaipú 505 esquina Lavalle. Un gran hotel á plazos, en el punto más céntrico y comercial de la ciudad, al frente á 1 cuadra del centro de la estación central del F. C. Central Argentino, á 5 cuadras de la calle Córdoba y á 4 de la de San Martín. 39.06 varas de frente por 34.64 de fondo, ó sea, 1.354.28 varas cuadradas. Base, 40 pesos la vara cuadrada, pagadero 10 o|o en el acto del remate, 20 o|o al escriturar y 60 o|o á 5 años de plazo, con 7 por ciento de interés anual y garantía hipotecaria. Títulos perfectos.

El **jueves 12 de mayo**, á las 4 de la tarde, sobre el mismo terreno.

Comisión, 2 por ciento. Soliciten planos á nuestra casa, Bmé. Mitre 530.—Guerrico y Williams. 47985 a28

Muy central y de gran renta. Bernardo de Irigoyen 217-225, entre Alsina y Moreno. El edificio de la «Renta Vitalicia» por liquidación de la sociedad. Ubicación que no necesita recomendarse, pues queda en la calle más comercial de Buenos Aires. A 1 1|2 cuadra de la avenida y á 6 de la plaza de Mayo. Edificio moderno que no hace aún 2 años ha sido levantado con materiales de los más ricos. Consta de planta baja con almacén y sótano, primer piso para escritorios segundo piso para familia. Una parte ocupada por la misma sociedad, pero su renta calculada es de 1000 mensuales. Terreno de 8.50 por 17.50 varas. Base, 75 000 pesos, con orden terminante de vender de la comisión liquidadora de la sociedad «La Renta Vitalicia». Títulos perfectos.

El **miercoles 11 de mayo**, á las 3 de la tarde, en nuestra casa, Bmé. Mitre 530, donde pueden solicitarse prospectos con fotografías. Seña, 8 o|o. Comisión, 2 o|o.—Guerrico y Williams. 47957 a28

Amplio terreno á plazos. Calle Venezuela 3269-3271, entre 24 de Noviembre y Loria. 17v74 de frente por 63v72 de fondo en un costado, 64v79 en otro, 17v88 en el contrafrente y superficie de 1137.19 varas cuadradas. A una cuadra de Belgrano, á 4 de Rivadavia y á 6 de la Plaza del Once, es decir en barrio de gran actividad comercial. Terreno que por sus condiciones de presta admirablemente para depósitos, industrias, ó una gran propiedad de renta. Base, $ 25 la vara cuadrada, pudiendo el comprador continuar con una hipoteca de $ 15.000, al 14 de diciembre de 1911, con interés de 8 o|o anual. Títulos perfectos.

El **domingo 8 de mayo**, á las 3 p. m., en el terreno. Seña, 8 o|o. Comisión, 2 o|o. Informes á nuestra casa, Bmé. Mitre 530.—Guerrico y Williams. 48203 a30

Judicial. Por mensualidades. Entre Belgrano y Villa Ortuzar. Calles Arredondo y Delgado. 32 lotes de 10|5 á 7|53 varas cuadradas entrando 2 esquinas. A una cuadra de las avenidas El Cano, Forest y Alvarez Thomas, con tranvías eléctricos cerca. Barrio donde la edificación se desarrolla en forma asombrosa. Base, $ 5 la vara cuadrada, en 36 mensualidades, sin interés, exigiéndose 3 mensualidades en el acto del remate como seña, 3 al entregarse las escrituras de venta ante el escribano señor Nicanor Repetto y las 30 restantes deberán ser depositadas del 1 al 5 de cada mes, en el Banco de la Nación Argentina á la orden del juez que entiende en este juicio y como pertenecientes al mismo.

El **domingo 15 de mayo**, á las 4 p. m., en los mismos terrenos.

Orden del señor juez doctor Emilio Jiménez Zapiola, secretaría del doctor G. de Tezanos Pinto, en los autos sucesorios de don Leandro Alvarez. Nuestra comisión de 2 o|o es á cargo de los compradores. Soliciten planos á nuestra casa, Bartolomé Mitre 530.—Guerrico y Williams 47715 a26

Entre Belgrano y Coghlan. 4 casitas y 2 terreno esquina Juramento y Donado. Con tranvía eléctrico al frente, calle de por medio con la manzana destinada para la plaza Zapiola y á 4 cuadras de la calle Monroe. El terreno esquina de 347.70 varas libre de ochava y con pared medianera. Base $ 8 vara cuadrada. Las casitas recien edificadas, sin estrenar, se componen de 2 piezas, cocina, pozo con bomba y w. c. El terreno de 8.50 por 20 varas cada una, todas medianeras todas las paredes. Base, $ 4000 cada casita. Escrituras por el señor David Rocca. Títulos perfectos.

El **domingo 8 de mayo**, á las 2 p. m., en los terrenos. Seña, 8 o|o. Comisión, 2 o|o. Soliciten prospectos detallados á nuestra casa, Bmé. Mitre 530.—Guerrico y Williams.

48205 a30

Laprida 1258 entre Charcas y Mansilla. A una cuadra de Santa Fe hacia el centro y tres de Pueyrredón. Barrio de familias, lleno de comodidades y tranvías á todas direcciones. Regular edificio susceptible de quedar muy bien con una refacción, compuesto de sala, comedor, dos dormitorios, galpón de madera, cocina, etc., en terreno de 10 por 40 varas. Base, 15.000 $. El **domingo 8 de mayo**, á las 3.30 de la tarde, en la propiedad. Títulos perfectos. Seña 8 por ciento. Comisión, 2 por ciento. Informes á nuestra casa, Bartolomé Mitre 530.—Guerrico y Williams. 48389 m1

Esmeralda 451 y 455, entre Corrientes y Lavalle. Muy central, de gran renta y á plazos, ubicación que no debe recomendarse, una de las cuadras de mayor movimiento del centro de la ciudad. Edificio antiguo de 3 pisos que puede entregarse libre de inquilinos ó con un contrato por 3 ó más años á razón de 8000 pesos anuales, siendo el inquilino todos los impuestos, contribuciones y conservación del edificio.

Sus dimensiones que son 8 por 17.50 varas, se prestan para levantar desde el petit hotel hasta la propiedad de enorme renta, estando ya paga en toda su altura que es de 7 pisos, la medianera con la propiedad número 447. Base, 65.000 pesos, pudiendo continuarse con una hipoteca de 50.000 pesos al 16 de julio de 1911, con 7 o|o de interés anual, la que puede levantarse en cualquier momento, sin pérdida de intereses. Títulos perfectos.

El **lunes 9 de mayo**, á las 3 de la tarde, en nuestra casa, Bmé. Mitre 530, donde pueden solicitarse mayores informes. Seña, 8 o|o. Comisión, 2 o|o. Guerrico y Williams. 47988 a28

De gran renta y con cédulas. La cochería modelo calle Beruti 2362 al 2372, entre Godoy Cruz y Oro, á una cuadra de la avenida Santa Fe y estación Palermo F. C. P. y misma distancia de la Exposición Rural. Rodeado de todos los grandes jardines públicos de la capital y de las exposiciones á inaugurarse. Edificio moderno, compuesto de la gran cochería, con sus dependencias de boxes y cocheras, 3 habitaciones, cocina, etc., y además un local independiente para negocio con almacén, 2 piezas, cocina, etc., en amplio terreno de 25 por 50 varas, igual á 1250 varas cuadradas. El todo alquilado con contrato hasta junio de 1912, en $ 650 al mes, ó sea $ 7800 al año. Base, $ 45.000, pudiendo continuarse con una hipoteca de $ 20.000 en cédulas nacionales L. Títulos perfectos.

El **lunes 9 de mayo**, á las 4.30 p. m., en la propiedad, que puede visitarse todos los días de 1 á 5 p. m. Seña, 8 o|o. Comisión, 2 o|o. Informes á nuestra casa, Bmé. Mitre 530.—Guerrico y Williams. 48204 a30

En Núñez, por mensualidades. La esquina Once de Septiembre y Manzanares, en tres lotes de 28|3 á 27|6 varas cuadradas, á cuatro cuadras de la estación del Central Argentino, á una de Blandengues, á 6 de Cabildo y á 1 1|2 de Republiquetas. Base, 2|3 la vara cuadrada, en 36 mensualidades, sin interés, dándose escrituras en seguida ante el señor David Rocca, con el pago de tres mensualidades y 2 por ciento de comisión en el acto del remate y otras tres dentro de las 48 horas. Títulos perfectos.

El **domingo 8 de mayo**, á las 3.30 de la tarde, en los terrenos. Pidan planos á Bartolomé Mitre 530.—Guerrico y Williams. 48391 m1

A plazos. Achupallas 163, entre San José y Sáenz Peña (Lorea). Adoquinado pago á una cuadra de la calle San Juan. Buena casahabitación compuesta de sala, comedor, cuatro dormitorios, baño, cocina, tres patios, etc., en terreno de 10 por 40 varas. Base, 16.000 $, mitad al contado y mitad á un año con 7 por ciento de interés y garantía hipotecaria. Títulos perfectos.

El **domingo 8 de mayo**, á las 4.30 de la tarde, en la propiedad. Seña, 8 por ciento Comisión, 2 por ciento. Informes á Bartolomé Mitre 530.—Guerrico y Williams. 48388 m1

MUEBLES

Notabilísimos cuadros antiguos, entre los cuales cuatro espléndidas telas originales del Salvador Rosa, Murillo, Greco y Correggio. Se rematarán el SABADO 7 DE MAYO, á las 4 de la tarde, en nuestra casa, Bartolomé Mitre número 530.

Desde ahora están en exhibición en los altos de nuestros escritorios:

Salvador Rosa, base	$ 8000
Murillol, base	» 6000
Greco, base	» 4000
Correggio, base	» 4000

Comisión 10 por ciento.—Guerrico y Williams. 48377 m2

Importados—Elegantísimos muebles obras de arte, arañas francesas á luz eléctrica, servicios de Christofles, elegantes salones y salas Luis XV y XVI, madera dorada tallada y rusísimos géneros de seda, grandes Bergères madera dorada, tallada y ahuobadones duvet forrados en seda, sillones, sillas y banquetas doradas, regia cómoda Trophés de caoba, ricos bronces cincelados y mármol, espléndida mesa escritorio palo rosa, Mitad al contado mitad á 6 meses, con hipoteca. Mide 8m20 de frente por 25.50 metros de fondo.

TERRENOS—Tres lotes en la calle 60, entre 20 y 21. Con tranvía al frente próximamente con empedrado. Cada lote mide 10 metros de frente por 36 de fono. Base, 2 pesos el metro cuadrado.

El **viernes 6 de mayo**, á las 4 de la tarde, en nuestro salón de ventas, calle San Martín 50.

Títulos perfectos. Seña, 8 o|o. Comisión, 2 o|o. Informes, San Martín 50.—Arturo Barros y Ca. 47953 a28

IMPORTADOS

ELEGANTÍSIMOS MUEBLES

Arañas francesas

Obras de arte. Servicio de Cristofle

adornos etc.

HOY en exposición hasta las 10 p. m.

SE REMATARAN MAÑANA A LAS 4 P. M.

EN B. MITRE 530

Guerrico y Williams

43154 15

AYERZA CULLEN & SEOANE

Socios: Isaac Ayerza, Huberto Cullen Ayerza, Ramón M. Seoane

Empezando el 16 del corriente todos los lunes y jueves, á la 1 p. m., remate de comestibles, bebidas, ferretería, artículos rurales, tienda y mercaderías, en nuestra casa. Defensa 185 al 193. 48411 p m1

En Belgrano (Saavedra y Núñez). 17 lotes de terreno, entrando 6 esquinas; buena ubicación, en lo más central de la localidad, con facilidades de pago. Títulos perfectos.

El **domingo 8 de mayo**, sobre los mismos terrenos.

A las 3.30—Esquina Moldes y Núñez, 12v71 de frente á Núñez por 40 v. á Moldes, cercado de pared, alambre tejido y portón de hierro. A una cuadra de Republiquetas y á tres de Cabildo, con eléctricos. Sin base.

A las 3.45—2 lotes, Núñez entre Amenábar y Moldes. Compuesto de 10 varas de frente por 40 de fondo cada uno. A 1 1|2 cuadra de Republiquetas y á 2 de Cabildo, lotes á propósito para chalet ó casa-quinta, por estar unidos y rodeados de edificación. Sin base.

A las 4—Esquina Cuba y Guayra, en 3 lotes de 333.52 varas cuadradas la esquina y 256.30 varas cuadradas cada uno de los otros lotes. Dan frente á la calle Cuba, con eléctrico número 85, á dos cuadras de Cabildo y á 3 de la estación Núñez con 74 trenes diarios á 12 y 15 minutos del Retiro. Barrio de edificación moderna y mucho porvenir. Sin base.

A las 4.15—Esquina Moldes y Guayra, en 2 lotes. Compuestos de 183.21 varas cuadradas los lotes. Compuestos de 183.21 varas cuadradas la esquina y 173.60 varas cuadradas el lote contiguo, á 2 1|2 cuadras de la estación Núñez y á 1|2 del eléctrico núm. 85 á plaza de Mayo. Sin base.

A las 4.30—Esquina Amenábar y Manuela Pedraza, en 3 lotes compuestos de 357.30 varas cuadradas la esquina y 196.06 varas cuadradas cada uno de los otros dos lotes contiguos. Quedan á 2 cuadras de Cabildo y Republiquetas con eléctrico, á media cuadra del colegio y rodeado de edificios modernos. Sin base.

A las 4.45—Esquina Quesada y Amenábar, 12 varas de frente á la primera por 24.30 varas á la segunda y 13v95 en su contrafrente al fondo. Entre edificios á media cuadra de los bulevares Congreso y Cabildo, los dos con eléctrico á todas direcciones. Posición inmejorable. Barrio de familia. Sin base.

A las 5—Esquina Quesada y Amenábar, lote 1, en 1 lote. Obligado entre Republiquetas y Núñez, compuesto de 10 varas de frente por 40 de fondo, cercado de pared, á una cuadra de Cabildo y á media de Republiquetas, las dos adoquinadas y con tranvías eléctricos y á tres de la estación Núñez. Sin base.

A las 5—2 lotes, Garcia del Río y Manzanares entre Conesa y Zapiola, compuestos cada uno de 10 varas de frente por 31 varas de fondo. Manzana 17. A dos cuadras del tranvía núm. 35 y á una del Parque Saavedra. Sin base.

A las 5.15—Esquina Crámer y Republiquetas, lote 1, 12v23 á Republiquetas por 31v18 á Crámer.

Lote 4—En la misma manzana frente á Republiquetas, compuesto de 10 varas de frente por 51v18 de fondo. Los dos con adoquinado pago y con frente al eléctrico núm. 35. Entre edificios, á media cuadra de progreso y mucho porvenir por dar frente al bulevar Republiquetas, arteria importante que se une en su prolongación con la Avenida General Paz, con luz eléctrica. Sin base.

El **domingo 8 de mayo**, se rematarán sobre los mismos terrenos á las horas indicadas. Seña, 8 o|o. Comisión, 2 o|o. Planos y datos á nuestra casa. Defensa 185 al 193.—Ayerza, Cullen y Seoane. 48412 m1

Casa en Belgrano (Núñez), Arcos número 3130, 3 habitaciones, hall, comedor, baño, cocina, fondín, etc. Edificada en terreno de 352.87 varas cuadradas, sitio, 6000 $. Títulos perfectos.

El **domingo 8 de mayo**, á las 4.15 p. m., se rematará pasando su base, esta bien ubicada casa, á 3 cuadras de la estación Núñez y á una cuadra del tranvía núm. 35 á plaza de Mayo. Seña, 8 o|o. Comisión, 2 o|o.—Ayerza, Cullen y Seoane. 48413 m1

PEDRO FRAGUEIRO

Rico juego de sala Luis XV nogal y lampás de seda, espejo, mesa de centro tapa cristal, elegante espejo Luis XVI, pedestales nogal, rica araña bronce, juego sala nogal y lampás, vitrine caoba inglesa, juego de comedor de roble importado, dormitorios Luis XV, tres cuerpos, muebles laqué para dormitorio, gran guardarropa laqué, ricas alfombras, carpetas nuevas, bonitos gustos, chiffoniers de Boule, juego vestíbulo con incrustaciones de marfil, otro con mosaico de Florencia, chaisse longue tapizado, sillas id, buenos cortinados, jarrones, estatuas de metal y terracotta, alfombras, muebles para comedor y dormitorio, cuadros, adornos, etc.

El **viernes 6 de mayo**, á la 1 de la tarde y á las 8 de la noche, en mi casa Rivadavia 523|35. En exposición. Comisión, 10 por ciento. —Pdero Fragueiro. 48972 m4

DANIEL R. LANDIVAR

El mobiliario que adorna la casa-habitación calle General Lavalle 3022, del señor Máximo Kurtz, por ausentarse á Europa, se rematará

El **viernes 6 de mayo**, á las 8 de la noche. Sala, juego Luis XV, nueve piezas lampás de seda, consola y espejo, cortinados, piano alemán August Dassel, araña cristal y bronce, mesa de centro, cuadros al óleo, columnas y bronces, adornos, alfombra, carpeta, etc. Dos juegos de dormitorios, roperos de nogal y roble, lavatorios, mesa de cedro, sillones de Viena, cuadros, adornos, brazos de gas, etcétero. Juego de comedor Luis XV, compuesto de diez y seis piezas con su silleria de vaqueta, carpeta de felpa, araña de bronce, juego de mesa, porcelana y juego de cristal, metales y cubiertos, heladera, reloj de pared, cuadros al óleo, columnas bronces, vino embotellado, percha, un grafófono completo, alfombra, etc. Cuarto guardamodor, un aparador, mesa, bancos, alacena, araña de tres luces; un juego de sapo, un banco escritorio de colegio, loza, cuadros, etc., cuarto de baño ,rica bañadera enlozada, lavatorio, cómoda, percha, etc.; cocina, batería, cocina económica con depósito agua caliente para el baño, cocina á gas, bancos, etc. Patio, plantas, farol del patio, etc., etc. La casa puede visitarse desde el jueves 5 desde las 10 a. m. á 10 p. m. y el viernes hasta la hora del remate. Seña, á todo comprador y comisión 10 por ciento á cuenta de su compra. 29404 m1

B. de Irigoyen 217 al 223

Entre Alsina y Moreno

El edificio de la Renta Vitalicia. Por liquidación de la Sociedad

BASE, $ 75.000

El Miércoles 11 de Mayo, á las 3 p. m.

EN NUESTRA CASA B. MITRE 530

GUERRICO & WILLIAMS.

Arturo Barros & Ca.

SAN MARTIN 50

Sucursal en Lomas de Zamora, Avenida Meeks 150, á cargo de Eduardo Casaravilla Vidal. Atiende de 9 á 12 a. m. y en la casa principal de 2 á 4.

40 CHACRAS

2000 hectáreas divididas en 40 chacras de 50 hectáreas cada una, en la colonia Sol de Mayo, á 1 1|2 leguas de la estación y pueblo Quemú Quemú, sección II, fracción B, parte del lote 9, Pampa Central. Espléndido campo parejo, sin desperdicio alguno de riquísima tierra, con agua dulce de 3 á 4 metros, de condiciones excelentes para agricultura, no sólo por la calidad del terreno, rico en humus, sino por las grandes facilidades del transporte que ofrece y por su ubicación inmediata á los pueblos más prósperos de la Pampa. Es la región más fértil del territorio, con 200.000 hectáreas en pleno cultivo que dan una producción sorprendente, siempre en mayor escala en cada cosecha estando en comunicación directa con los mercados de Bahía Blanca, Buenos Aires, Chile, etc. Son 40 chacras de 50 hectáreas cada una que se venderán con opción. Base, 70 pesos la hectárea. Tercera parte al contado, tercera parte á un año y tercera parte á dos años con garantía hipotecaria y 7 o|o de interés anual.

El **domingo 15 de mayo**, á las 2 p. m., en General Pico, en la casa de los señores Cambra y Ca. Escrituras por la oficina del señor Enrique Magueda en la capital federal 6 por la del señor Juan Forns y Artigas en Santa Rosa de Toay. Puede revisarse el campo por las estaciones Quemú Quemú 6 Trilli que están á igual distancia. En Quemú Quemú, dirigirse al Sr. Marcelino Artiga, que dará todas facilidades. Seña 8 o|o. Comisión 2 o|o. Planos é informes, San Martín 50.—Arturo Barros y Ca. 48344 m2

LA PLATA

Casa y terrenos en La Plata—Casa calle 2 número 794, entre 47 y 48. A un paso del soberbio edificio de la universidad, á 2 cuadras de la escuela normal y á 3 de la estación. Es uno de los pocos más interesantes de La Plata, bajo todo punto de vista. La casa es de muy buen aspecto, cómoda, bien tenida y consta de sala, comedor, 3 dormitorios, baño, cocina, vestíbulo y 2 patios. Cielos rasos de yeso, pisos pino de tea, buenos papeles, luz eléctrica, etc. Base, 5000 pesos. Mitad al contado mitad á 6 meses, con hipoteca. Mide 8m20 de frente por 25.50 metros de fondo.

TERRENOS—Tres lotes en la calle 60, entre 20 y 21. Con tranvía al frente próximamente con empedrado. Cada lote mide 10 metros de frente por 36 de fono. Base, 2 pesos el metro cuadrado.

El **viernes 6 de mayo**, á las 4 de la tarde, en nuestro salón de ventas, calle San Martín 50.

Títulos perfectos. Seña, 8 o|o. Comisión, 2 o|o. Informes, San Martín 50.—Arturo Barros y Ca. 47953 a28

Terreno central

Paraguay 725. Casa baja en buen estado, en el terreno más soberbio que pueda ofrecerse en ese barrio valiosísimo. Entre Maipú y Esmeralda. Es decir allí donde es más intensa la transformación de la ciudad y dentro de un marco formado por los palacios más costosos y modernos. La casa consta de 7 habitaciones, dependencias, 2 patios, etc; construída en un terreno de 10 varas de frente por 32 de fondo. Las dimensiones ideales, que bajo la dirección de un arquitecto hábil responden á todo lo que se quiera edificar. Base $ 65.000. Reconoce una hipoteca de 40.000 $ por un año, que el comprador puede aceptar ó no. La propiedad se entregará libre de inquilino.

El **domingo 8 de mayo**, á las 4.30 p. m., en la misma propiedad. Título perfecto. Seña, 8 por ciento. Comisión, 2 o|o. Informes, San Martín 50.—Arturo Barros y Ca. 46202 a16

Campo en el Chubut. Liquidación como judicial. 5000 hectáreas. La mitad este del lote 17, sección I. 2a. fracción C. En una región floreciente, á la que el beneficio del ferrocarril abre nuevos horizontes asegurándole alta valorización. Linda con campos de Galli y Lagrenade y está á pocas leguas de los campos de Norton, Dillon, Colonia San Martín y otros nombres conocidos, ubicados en la zona de colonización. Los informes respecto á las condiciones del campo son todos favorables. Base, 3.50 pesos la hectárea.

El **viernes 6 de mayo** á las 4 p. m. en nuestro salón de ventas, San Martín 50. Títulos perfectos. Seña 8 o|o. Comisión 2 o|o. Planos é informes en nuestra casa, San Martín 50.—Arturo Barros y Ca. 47910 a28

EN MUÑIZ

En 80 mensualidades

500 lotes en Muñiz. En 80 mensualidades. Con escrituras inmediatas. En un pueblo formado, con vida propia, con todas las progresistas de la vía Pacífico. Espléndidos terrenos de todas dimensiones, ubicados á 4 cuadras de la estación, en un precioso paraje, muy pintoresco, con magníficas quintas á su alrededor. Dan frente á la avenida de la estación, á la avenida Gaspar Paladella, calle por medio con el Hotel Volkes y á la calle Basavilbaso, teniendo á una cuadra el Parque de Aclimatación. Muñiz está en comunicación con la capital federal por 60 trenes diarios y por el tranvía rural de Lacroze. Los lotes están todos amojonados según plano aprobado por la municipalidad. Hay allí todos los atractivos que hacen agradable la vida en la casa propia y todas las perspectivas que contribuyen á valorizar la tierra. Base, 2.50 $ mensuales por lote.

El **domingo 8 de mayo** á las 2 p. m. en los mismos terrenos. Tren gratis del Retiro á la 1.20 p. m. La entrega de los lotes se efectuará por el agrimensor don Federico Benavides. Escrituras inmediatas por la oficina de don Marcelino D. Dhers, calle B. Mitre 558. Dodnte pueden revisarse los títulos.

3 mensualidades de seña en el remate y 3 al escriturar inmediatamente. Las mensualidades restantes se pagarán en el Banco Francés del Río de la Plata, del 1 al 5 de cada mes. Comisión 2 o|o. Planos é informes, San Martín 50.—Arturo Barros y Ca.

48060 a29

Billing'hurst 1625 y 1633

Billinghurst 1625 y 33. Edificio de áltos y bajos, moderno, elegante y confortable, en el barrio mejor edificado del norte. Entre Charcas y Güemes. A una cuadra de Santa Fe, con tranvías á la mano y con acceso inmediato á los paseos más atrayentes de la capital. Consta de dos casas de familia, en terreno de 14 v. 65 de frente por 44 v. 86 en un costado, 45 v. 02 en el otro y 7 v. 20 en el contrafrente. La casa baja tiene sala, escritorio, comedor, vestíbulo, 4 dormitorios, cocina, despensa, baño, 2 piezas de servicio y 3 patios. La alta tiene además hall y terraza. Todos los demás detalles, como buenos pisos encerados, cielos rasos decorados, servicio de agua caliente, escaleras de mármol, celosías metálicas y de cedro, etc., forman en conjunto una propiedad de primer orden para renta y para la propia habitación. Base 50.000 pesos. Reconoce una hipoteca á oro por el equivalente de 30.000 pesos moneda nacional al 7 1|2 por ciento, á vencer en octubre de 1914, cancelable.

El **domingo 8 de mayo**, á las 4 p. m., en la misma propiedad. Título perfecto. Seña 8 por ciento. Comisión 2 por ciento. Informes San Martín 50. — Arturo Barros y Ca.

48099 a29

Terrenos centrales en Lanús. 9 lotes en la manzana comprendida entre las calles Madrid (hoy A. del Valle), Milán, (hoy Gobernador Irigoyen), Roma (hoy 20 de Septiembre), y España (hoy 2 de Mayo). A 3 cuadras al este de la estación y á 2 del tranvía. Terrenos altos, entre edificios, en el punto de mayor importancia de Lanús. Cada lote mide 10 varas de frente por 50 de fondo. Base 3 pesos la vara cuadrada, mitad al contado y mitad á un año, con garantía hipotecaria, sin interés. Escrituras por la oficina del señor E. J. de Ella, calle San Martín 76.

El **domingo 8 de mayo**, á las 3.30 p. m., en los mismos terrenos. Seña 8 por ciento. Comisión 2 por ciento. Planos é informes, San Martín 50.—Arturo Baros y Ca. 48100 a29

Thorne 575, con cédulas. Casa moderna en Flores. Nueva, alegre, bien construida con mucha luz y sol y de muy lindo aspecto. A 5 cuadras de Rivadavia y á una de Curapaligüé, es decir en pleno centro de Flores. Consta de jardín al frente con verja art nouveau, 2 dormitorios, amplio corredor, cuarto de baño, cocina, estando esta última parte preparada para altos, galería en todo la casa, mosaicos, celosías, pisos pino de tea, cielos rasos de yeso, cañerías y gallinero, cloacas propias, pozo semisurgente, etc. Mide 10 varas de frente por 43 de fondo. Base, 12.000 pesos. Reconoce 8000 pesos en cédulas argentinas. Puede visitarse. El tranvía núm. 88 por Curapaligüé queda á una cuadra y el 42 por Río IV á 2 cuadras.

El **domingo 8 de mayo**, á las 3 de la tarde, en la misma.

Título perfecto. Seña, 8 o|o. Comisión 2 o|o. Informes, San Martín 50.—Arturo Barros y Ca. 48543 m2

En Lanús—Dos notables esquinas sobre las calles Carlos Casares y Felipe Llavallol. Terrenos altos entre edificios en el punto de mayor importancia de Lanús. Mide 15v12 de frente á la calle C. Casares por 27v15 á la de Llavallol uno y 30 varas de frente á la calle Llavallol por 11v55 á la calle número 1 el otro. Base, 1.60 $ vara cuadrada.

El **domingo 8 de mayo**, á las 4 de la tarde, sobre los mismos terrenos. Título perfecto. Seña, 8 por ciento. Comisión, 2 por ciento. Informes, San Martín 50.—Arturo Barros y compañía. 48662 m3

BACIGALUPPI Y RÚA

Casa central

AVENIDA DE MAYO 672 al 682

BUENOS AIRES

Flores, Rivadavia 6624; Belgrano, Cabildo 1455; Almagro, Rivadavia 4108; Villa Devoto, Gualeguaychú esq. Morán; Barracas, Avenida Montes de Oca 1709-15; Mar del Plata, San Martín 269; y Rosario de Santa Fe, Córdoba 820.

En Florencio Varela, Villa Susana, 440 terrenos, en 50 mensualidades. Sobre el andén de la estación. Base, 5 $ por mes el lote, la más espléndida ubicación de este importante y progresista pueblo que dista sólo 30 minutos de Constitución y que está en contacto con la capital por medio de 30 trenes diarios, número que será considerablemente aumentado una vez que el ferrocarril del Sur inaugure su línea de circuito, la que es ya un hecho y electrifique las vías del servicio urbano. Florencio Varela es una de las poblaciones modelo, cuenta con una edificación moderna que aumenta cotidianamente, con hermosas y amplias calles bien pavimentadas, alumbrado, teléfonos, telégrafo de la Nación y de la Provincia, bancos, escuelas superiores, fábricas importantísimas y otros elementos de progreso que son una garantía segura de la vida próspera de un pueblo. El tranvía eléctrico Otto Francke, que cruza el pueblo y el de la concesión F. Doll y Ca., que pasará por frente á los terrenos en venta, recorriendo la gran Avenida San Martín, dejan entrever el enorme adelanto á que está destinado este hermoso pueblo, considerado como lo mejor de todos los alrededores de la capital. La fracción en venta es lo más notable y lo más alto de Florencio Varela y no necesita ser recomendada por hallarse sobre el mismo andén de la estación, frente al bulevar San Martín, adoquinado, rodeado de hermosas casas-quintas y en una palabra, con todos los atractivos de esa pintoresca localidad. Una vez inaugurada la línea del circuito del F. C. del Sur, se obtendrá además del mayor número de trenes (cada 10 minutos), la ventaja de viajar indistintamente por la vía de Quilmes ó Temperley. La sociedad anónima Instituto Biológico Argentino, ha establecido en este importante pueblo una gran fábrica de productos alimenticios, cerveza maltada y otra clase de artículos químicos, medicinales. El grandioso edificio de este establecimiento ya, ha inaugurado en breve y el éxito eminentemente positivo y seguro contribuirá á afianzar el porvenir de Florencio Varela. Existen, además, establecimientos en los que se invierten capitales ingentes, como ser una fábrica de azúcar refinada en base de remolacha en la que se emplearán miles de obreros y las que se instalarán de acuerdo con los últimos adelantos de la industria y que llamarán, seguramente la atención por sus colosales proporciones, de acuerdo con los planos de concesión aprobados por el superior gobierno de la provincia. Florencio Varela por su espléndida altura, por los grandiosos adelantos por las vías de comunicación que lo ligarán á la capital y á los demás pueblos importantes, por lo cual además de la constante valorización de sus tierras, es el pueblo adonde deben dirigir sus miras los que buscan una ubicación de progreso inmediato en que invertir ventajosamente sus ahorros. Condiciones de la venta: 3 mensualidades en el acto del remate y el 2 o|o de nuestra comisión y otras 3 mensualidades dentro de los 30 días. Escrituras definitivas una vez abonadas 15 mensualidades consecutivas por ante el escribano señor Juan C. Sernada, calle adoptar y dentro de breves instantes. Posesión inmediata. Trenes gratis de Constitución á la Plata, que saldrán á la 1.15 y 1 a. m., respectivamente. Planos y boletos á Avenida de Mayo 672 y 682 ó sucursal Barracas, Avenida Montes de Oca 1709 y 15 y en La Plata calle 7, 737 y 7, 48-49.—Bacigaluppi y Rúa. R. 1270

El **domingo 8 de mayo**, á las 2 de la tarde, sobre los mismos terrenos y el JUEVES 12 de mayo, á las 8 de la noche, en los salones de nuestra casa central, Avenida de Mayo 672 á 682.

47525 a24

Sobre la Avenida Rivera. A dos cuadras justas, un hermoso terreno, calle Serrano al lado del número 1034, entre Castillo y Jufré. Mide 10 por 58.20 varas. Base, 12 $ la vara cuadrada, con adoquinado pagado. Buena y recomendable para levantar la cómoda y lujosa casa-habitación. Más datos, Avenida de Mayo 672-82.—Bacigaluppi y Rúa.—R. 1431.

El **domingo 8 de mayo**, á las 4.30.

48967 m4

En Villa Devoto, capital federal. En 80 mensualidades. 26 ideales terrenos. Base, 7 pesos al mes el lote. En lo mejor de esa progresista Villa. Con frente á la Avenida San Martín con eléctrico en breve y calles Esperanza y Ladines. Lo que quiere decir á 4 cuadras de la estación del F. C. P., á 2 de la plaza y á 3 de la estación Devoto, del tranvía Lacroze á plaza Mayo y á igual distancia de la estación y talleres de Lynch. Barrio de compacta edificación y rodeado de los lotes ó de buenos edificios. Después mayores detalles. Tranvías gratis. Planos á Av. de Mayo 672-82 ó sucursal Villa Devoto.—Bacigaluppi y Rúa. R. 1379.

El **domingo 8 de mayo**, á las 2 de la tarde. 47523 a24

Campo en el Azul, 592 hectáreas en el cuartel 6o. Es conocido por la Gaviota de Zárate, y dista 4 leguas de la estación Colman, del F. C. Sur, 8 de la estación Lunar en el pueblo del Azul y pocas cuadras del camino de Rauch á Parish. Base, 100 pesos la hectárea. Actualmente arrendado para invernada, á 12 pesos la cuadra, con contrato hasta 1912 que el comprador deberá respetar. Por sus inmejorables condiciones es especial para invernada, con desperdicio, alambrado en todos sus costados, con pastos tiernos y agua dulce, corriendo además muy próximo el arroyo Los Huesos. Linda al NE. con J. Berasteín y testamentaría M. Maldonado al SE. con Castro y Santa Cruz y al SO. con J. M. Benvenuto y Hs. Martínez y al NO. con M. Mendoza. Mayores datos á nuestra casa central, Avenida de Mayo 672-82 ó al hotel Otto, en el Azul.—Bacigaluppi y Rúa.—R. 1412.

El **jueves 5 de mayo** (fiesta), á las 2 de la tarde, en hotel Otto, del Azul. 48169 a29

Avenida Cabildo entre Avenida Colegiales y Olleros. Un ideal terreno que mide 10 por 42.96 varas en un costado y 45.15 varas en otro, superficie 440.50 varas cuadradas. Sin base. Pagaderos su importe mitad al contado y mitad á un año de plazo. Con adoquinado, eléctricos, gas y agua corriente en su frente y en el paraje más elegante de Belgrano. Rodeado de esplendidos edificios y en el barrio más comercial de esa zona. Con eléctricos á todos rumbos de la ciudad, á muy corta distancia de la estación Colegiales, del F. C. R., con infinidad de trenes diarios. Planos y datos á Av. de Mayo 672-82 ó sucursal Belgrano, Cabildo 1435. —Bacigaluppi y Rúa. R. 1473

El **domingo 8 de mayo**, á las 4.

48489 m1

En Villa Devoto. En 36 mensualidades, sin interés. 7 magníficos lotes en la parte más alta de la capital, entre las paradas del Talar y Av. Tres Cruces del tranvía

WILLIAMS & GIMENEZ

EL PUEBLO GARIN

F. C. C. A.

LA PRIMERA ESTACION DESPUES DE VICTORIA

SEGUNDO REMATE

313 LOTES — 54 QUINTAS — En 80 mensualidades — Sin interés

BASES: (lotes 2 pesos por mes (quintas 10, 20 y 30 $ por mes

EL JUEVES 19 DE MAYO, á las 3 p. m.

En nuestro salón de ventas — 462 - CUYO - 462

49145 15

IRIARTE DOLLERA

5 TERRENOS CENTRALES

Ubicación Excepcional

Calle Entre Ríos 1920 Y Calle Progreso 1770

A PLAZOS

El Domingo 15 de Mayo

A LAS 3 P. M.

SOBRE LOS MISMOS

Léase lo que sigue.

IRIARTE Y DOLLERA.

48918 15

Cinco lotes de gran valor y notable ubicación. Dos en la calle Entre Ríos número 1920 entre Progreso y Armonía y tres en la calle Progreso número 1770 entre Entre Ríos y Solís. Son estos terrenos de ubicación excepcional y de dimensiones ideales, se prestan para cualquier género de construcciones. Ubicados en el riñón de la capital y en la Avenida Entre Ríos que por su gran tráfico y como más directa á la nueva estación del ferrocarril de trocha angosta, es hoy la más importante y comercial. A plazos, tercera parte al contado, tercera parte á seis meses y el saldo á un año con el interés del 7 por ciento anual. Con la última base de 60 pesos vara cuadrada los con frente á Entre Ríos y de 40 $ los con frente á Progreso. Llamamos seriamente la atención de los entendidos y de los capitalistas, pues se trata de terrenos de seguro y grande porvenir y donde nadie vende. Títulos de primer orden garantidos; las escrituras se otorgarán por ante el escribano don Agustín Serrías Benítez. Seña, 10 por ciento. Comisión, 2 por ciento.

El **domingo 15 de mayo**, á las 3 de la tarde, sobre los mismos terrenos. Por más informes y planos á nuestra casa, Bartolomé Mitre 544.—Iriarte y Dollera. 48919 m4

En La Plata. 79 lotes, en 80 mensualidades. Con título en mano. Escrituración inmediata al que pague al contado con descuento de los plazos. Entrega inmediata y posesión de los lotes amojonados, á todo comprador sea al contado ó á plazos. Escrituración definitiva con hipoteca por el saldo de precio en cualquier tiempo que se desee. El importe de doce mensualidades. En suma, con todas las garantías posibles de una venta real, de buena fe sobre terrenos que se tienen al alcance de la mano. Con frentes á las calles 121, 122, 67 y 69. A 50 metros de la vía de la Compañía General de Ferrocarriles de la provincia de Buenos Aires y del ferrocarril á Meridiano V. Las estaciones de ambos se construirán al lado de estos lotes. Próximos á la zona franca. Ubicación excepcional. Terrenos altos, libres de calles que se entregarán amojonados. La valorización de estos lotes es rápida y segura, cuadruplicando su valor en pocos meses. Venta completamente liberal, en 80 mensualidades, sin interés, sin base y con opción á tanto la vara. En los lotes 1 y 9 de la manzana A hay construcciones.

El **domingo 8 de mayo**, á las 2 de la tarde en el café Colón, Diagonal 80 entre 49 y 50, La Plata.

Informes y planos pedirlos en La Plata al señor José I. Costa, calle 51 número 492 ó en nuestra casa, Bartolomé Mitre 544, Buenos Aires. Sirva, dos mensualidades. Comisión, 2 por ciento.—Iriarte y Dollera. 48843 m3

E. D. L.

79 PIEDRAS 79

Enrique D. Lagos y Cía.

Suntuosa mansión. Un verdadero palacio. Obra del afamado arquitecto señor Christophersen. Belgrano 2852. En la parte más hermosa de esa importante avenida. Es la casa de más buen gusto y puro estilo. Consta de un regio salón Luis XVI que ocupa todo el frente decorado en oro y pinturas de París; otra sala, espléndido escritorio con su mueblaje completo de biblioteca escritorio, caja de hierro, etc., plafones artísticos como los del salón, el hall es único como importancia y exquisito gusto, soberbia estufa, gran escalera de mármol amarillo del Azul, galería alta circular, vidrios artísticos en las claraboyas y una gran loggia que completamenta y que da también sobre el frente con tres ventanas de herrería artística, pisos de mosaico de mármol, gran estatua de bronce y una instalación eléctrica bien combinada, (como existe en toda la casa). Está todo tan bien decorado que lejos de necesitarse un gran capital para amueblarla ya está vestida de por sí, y esto hacemos notar especialmente á los interesados. También sobre el hall da el comedor, en relación con lo ya descripto y después el antecomedor también amueblado, el toilette, cocina, despensa con una instalación en dos pisos sumamente prolija, dependencias de servicio, etc.

En la planta alta encontramos seis hermosos dormitorios, un salón de billar y dos grandes salas de baño con guardarropa de frente en varios cuerpos, con todos los detalles para una completa higiene, lavatorio y baño adornado con mármol de San Luis, gran bañadera artísticamente decorada y demás muebles pertinentes; es necesario visitarla para darse cuenta exacta del negocio que ofrecemos y que al detallar no lo creeríamos más bien cortos en relación á la realidad.

El **jueves 5 de mayo**, á las 3 p. m. la venderemos sin base, sobre la hipoteca de 50.000 cédulas que reconoce al Banco Hipotecario Nacional (serie K casi á la par), pudiendo abonarse el resto en dos cuotas iguales, mitad al contado y mitad á 6 meses con interés de 2 o|o anual pagadero adelantado. Mide 18 varas de frente por 32 de fondo, con títulos de primer orden. Seña 8 o|o en el acto de remate, más el 2 o|o de nuestra comisión. Puede visitarse de 2 á 6 y de 8 á 10 p. m.—Enrique D. Lagos y Ca., 79 Piedras 79, Piedras 79. 48898 a18

Williams & Giménez

En Avellaneda. La Grucesita, á sólo 6 cuadras y sobre la avenida General Mitre, el tranvía eléctrico á Quilmes y la estación Sarandí. Tercer remate, los últimos 200 lotes, liquidación final.

Con base de 5 $ al mes cada lote y pagaderos en 80 mensualidades, sin interés. Es lo mejor, lo más alto, lo más bien situado, con agua buena dulce, con tierra vegetal y lindando con los terrenos comprados para los talleres del ferrocarril Midland.

Venta por orden del Banco Anglo Sud-Americano, donde se abonarán las mensualidades. A 12 cuadras del puente de Barracas, con el tranvía á 10 centavos, donde se instalan los grandes establecimientos, cerca del dock Sur y pronto con adoquinado por Mitre. En el momento de aprovechar esta venta en condiciones tan ventajosas y adquiriendo lotes donde la tierra se valoriza más.

El **domingo 8 de mayo**, á las 2.30 p. m. Sobre los mismos terrenos. Posesión inmediata por el ingeniero Kemmeter. Escrituras por el señor Salvatierra. Seña 2 mensualidades y otras 2 al recibir el título provisorio. Comisión 2 por ciento. Tranvías eléctricos gratis en el puente de Barracas. Planos y boletos á nuestra casa Cuyo 462.—Williams y Giménez.

47436 a24

El pueblo Garín, F. C. C. A. Rodeando la estación. La loma más alta del norte, á 40 minutos de la capital. La primera estación después de Victoria. 54 quintas, divididas en 1|4 de manzana, manzanas y mazanas y media. Con bases las primeras de 10 pesos por mes, las segundas 20 pesos y las terceras 30 peso, en 80 mensualidades, sin interés.

313 LOTES—Rodeando la plaza, iglesia, etc., con base de 2 pesos por mes el lote, en 80 mensualidades, sin interés.

Venta liberal y con opción. 2o. remate de la mejor tierra de los alrededores de la capital, con aguas riquísimas. Pueblo nuevo y de inmenso porvenir por su situación estratégica, y por sus tierras inmejorables para toda clase de cultivo.

Para jardineros y horticultores, para quintas de recreo, no hay nada mejor por su buena tierra, ubicación y pintoresco del paisaje. La venta se hará con toda liberalidad y dando opción á cualquier cantidad de lotes y quintas.

Posesión inmediata por los señores agrimensores Pico y Beco. Los títulos son perfectos y de primer orden y las escrituras se otorgarán definitivamente, una vez pagadas diez mensualidades, por los escribanos señores Alfredo Boggio, en San Isidro y Felipe Ibáñez, Avenida de Mayo 634, capital federal.

Seña, 3 mensualidades en el acto del remate y 3 más al recibir la libreta ó título provisorio. Las mensualidades restantes se pagarán del 10 al 20 de cada mes en el Banco Popular Argentino, calle Bartolomé Mitre núm. 370. Se hará 15 o|o de descuento al que pague al contado y la escritura inmediata.

El JUEVES 19 de MAYO, á las 3 de la tarde, en nuestro salón de ventas, Cuyo 462. Comisión, 2 o|o. Planos é informes á nuestra casa, Cuyo 462.—Williams y Giménez.

48532 m2

San José 550 y 552—Tres casas que producen una renta de 4560 $ y que venderemos con la base de 35.000 $, pagaderos en tercera parte al contado y una tercera á un año de plazo con 7 por ciento de interés anual.

Edificio de tres pisos en terreno de 11.50 varas de frente por 15.76 varas de fondo y cada piso constituído por una casita compuesta de sala, antesala, comedor, tres dormitorios, cocina y demás, con excepción de la del tercer piso que posee una pieza más. Son tres casitas que siempre están ocupadas y que producen excelente renta, en un barrio con edificios lujosos y modernos. Venta como judicial, por división de condominio, con la base de 35.000 $, siendo la tercera parte á plazos con pagarés hipotecarios.

El **jueves 19 de mayo**, á las 3 de la tarde, en nuestra casa, Cuyo 462. Seña, 8 por ciento. Comisión, 2 por ciento. Informes y títulos á nuestra casa, Cuyo 462.—Williams y Giménez.

48673 m3

Luis Torres y Cía

Colonia La Zelmira, sección II de la Pampa Central, lote 22, parte sur. Sobre la nueva estación Bolívar, F. C. P., situada sobre la línea de Toay á Santa Blanca. 3987 hectáreas en lotes de 50 á 100 hectáreas, cada uno. Base, 30 pesos la hectárea, pagaderos 20 por ciento al contado y el saldo en cuatro cuotas iguales, á 1, 2, 3 y 4 años de plazo, sin interés.

El **jueves 5 de mayo**, á la 1.30 de la tarde, en el mismo campo.

Las tierras que ofrecemos en venta son inmejorables para agricultura, donde la producción del trigo ha dado el mayor rendimiento, como puede comprobarse por la última cosecha cosechada en la colonia «San Antonio», lindando con este campo y que fué parte de la colonia «La Zelmira», famosa en esa región por la bondad de su tierras, siendo en su totalidad campo parejo y sin desperdicio, paraje conocido con el nombre de «Bajo de tres botones». Esta fracción que se vende está situada sobre la estación Bollini y á 30 cuadras de las dos estaciones que hay en Toay de las empresas del Oeste y Pacífico ó sea, 15 minutos de la capital de la Pampa. Actualmente se encuentra libre de arrendatarios pudiéndose tomar posesión inmediatamente con un desembolso insignificante, reuniendo además la enorme ventaja de ser campo virgen. La venta responde á una obligación contraída con el F. C. P. y el vendedor quien desea formar un pueblo y subdividir en pequeñas chacras el resto del campo á los efectos de asegurar el movimiento á la nueva estación Bollini que la empresa ya está construyendo con toda actividad sobre el kilómetro 365.820 y que tendrá en servicio público. Comprenderá una superficie de 22 hectáreas de las cuales 18.50 hectáreas se destinan para la estación, galpones y sus desvíos y el resto para la instalación de dos elevadores de granos. Será además el empalme de la línea de Maza á Toay, con la ventaja de que cuando ésta esté terminada las chacras de la colonia «La Zelmira» se pondrán en comunicación directa con la red de ferrocarriles de la Pampa y con la línea de Catriló á Santa Blanca, de donde sólo dista ocho leguas sin tener que utilizar para nada el transporte de los productos por la línea de Catriló á Toay, F. C. Oeste, abaratando así considerablemente los fletes. Para visitar y revisar el campo, los interesados pueden dirigirse á Toay, (donde hay trenes diariamente, tanto de la línea del F. C. Oeste, como del Oeste), dirigiéndose al señor Manuel Chiappe quien les facilitará todos los medios necesarios con ese objeto. Las escrituras serán extendidas por el escribano Ricardo Encina Ortiz quien cobrará una cuota módica.

NOTA IMPORTANTE: A fin de que los interesados de Bahía Blanca puedan asistir al remate pondrá un tren expreso gratis que saldrá de Toay á la 1 p. m., regresando una vez terminada la venta. Seña 8 o|o. omisión, 2 o|o. Informes y planos, en nuestra casa, San Martín 195 ó en Toay al señor Chiappe.—Luis Torres y Ca. 45609 a12

ANGEL M. DEVOTO

Avenida Santa Fe 5160, terrenos excepcionales. A 3 años de plazo. Como situación, en la gran arteria, como dimensiones. 11 varas de frente por 56 uno y 11 varas por 63 el otro, lo mismo que como condiciones de pago no puede ofrecerse en ese barrio de importancia, donde la construcción para habitar ó para renta, tiene aseguradas las mejores perspectivas. Venta inquisición á cualquier precio, un lote con opción al otro, sin base. Cuarta parte al contado y dos y el saldo en tres cuotas iguales, á uno, dos y tres años de plazo, con garantía hipotecaria, 6 por ciento al año.

El **domingo 8 de mayo**, á las 3.30 de la tarde, en los terrenos.

Títulos perfectos. Escrituras por ante el escribano señor Antonio Solari. Seña, 8 o|o. Comisión, 2 o|o. Informes y planos en mi escritorio, Avenida de Mayo 564.—Angel M. Devoto. 48164 a29

Casa Cuyo 3169, entre Bulnes y Salguero, á 1 cuadra de Corrientes y Medrano. En el más lindo barrio de familias. Tranvía y adoquinado al frente. Buen edificio, sala, dos dormitorios, comedor, una pieza en altos, baño y dependencias, balcones y celosías al frente, zaguán con cancel, cielos rasos, pisos de tea y mosaico, servicio de cloacas, aguas corrientes, etc. Mide 9 varas por 21. Base, 11.000 pesos.

El **domingo 8 de mayo**, á las 3 de la tarde. Títulos perfectos. — Angel M. Devoto, Avenida de Mayo 564. 48452 m1

PIETRANERA RISSO-PATRÓN Sucs.

46—B. MITRE—463

SOCIOS

José Pietranera, Juan Carlos Risso-Patrón, Fernando Gorchs

Santa Fe 3133. Lujosa y sólida casa habitación. En pleno barrio aristocrático. Rodeada de chalets y de soberbias casas quintas. Edificio hecho sin economías y con materiales escogidos. Base, $ 80.000 á dos años de plazo, con el 6 o|o de interés. El excedente al contado.

El **domingo 15 de mayo**, á las 10.30 a. m. en la misma propiedad.

Mide 12 v. por 63.45 y consta de 2 pisos, departamento en altos para servicio, entrada para automóvil, garage y amplio sótano. Comodidades como para una familia numerosa. Después más detalles. Visítese en cualquier momento, está desocupada. Informes, Bmé. Mitre 463.—PIETRANERA RISSO-PATRON é Ca. 48366 m1

Propiedad de renta—En Palermo, calle Charcas 4366 á 4372, entre Serrano y Thames. Excepcional liquidación. Con 18.000 cédulas y el excedente en 36 mensualidades, sin interés. Propiedad moderna, de alta y segura renta. Consta de una preciosa casita de familia, compuesta de hall, sala, comedor, 2 dormitorios, baño completo, cocina y dependencias. Frente imitación piedra, elegante entrada, cielos rasos de yeso, pisos pino de tea, mosaicos extranjeros y finos mármoles, cristales ingleses, carpintería de cedro, azulejos y otros detalles de lujo. Semisurgente con motor, cloacas internas y cañerías en toda la propiedad. Es una casa como para gente de buen gusto. Por el número 4366 espaciosa entrada á 3 lindos departamentos independientes, de 2 piezas cada uno y dependencias. Tirantería de hierro y materiales de primera clase en todo el edificio. Preparada para altos. Condiciones de pago: 6 mensualidades en el acto del remate y 7 más al escriturar. Comisión, 2 o|o. Escrituras dentro de los 30 días de la venta, por el escribano que elija el comprador entre los señores Alberto L. Pombo, Enrique L. Huergo y Victorino de la Riega. Si se pagan las mensualidades al contado, el comprador podrá designar otro escribano y se le descontará el 10 o|o sobre el importe de las mensualidades. Títulos perfectos. Informes, Bmé. Mitre 463.—PIETRANERA RISSO-PATRON é Ca. 47351 a25

Amplia casa al sur—Pavón 1350, á un paso de Constitución. Barrio importantísimo donde la propiedad da el máximo de renta. Con adoquinado para y tranvías al frente y en todas direcciones. Es casa espaciosa, como para vivir cómodamente. Excepcional liquidación. Con 17.000 cédulas y el excedente á 36 mensualidades, sin interés. Venta ad corpus. Base 450 $ por mes, debiendo el comprador reconocer el importe de las mensualidades. Son 17.000 $ en cédulas, que serán á su cargo. La renta que produce son 235 $ mensuales, con inquilino antiguo y de primer orden; ha producido más y hoy sería fácil aumentarla. Es claro entonces que se reducirán notablemente el monto de las mensualidades. Se compra con una pequeña suma disponible.

El **jueves 5 de mayo**, á las 3 de la tarde, en la misma propiedad.

Mide 9 por 51.43 varas, con un pequeño martillo en contra al terminar el terreno en la calle oeste y consta de: espaciosa sala, comedor, 6 habitaciones, baño y demás comodidades. Cielos rasos de yeso, pisos de tea y mosaicos, carpintería. Grandes patios y fondo. Obras de salubridad y cañerías para gas y aguas corrientes. Condiciones de pago: 6 mensualidades en el acto del remate y 7 más al escriturar. Comisión, 2 por ciento. Escrituras dentro de los 30 días de la venta, por el escribano que elija el comprador, entre los señores Alberto L. Pombo, Enrique L. Huergo y Victorino de la Riega. Si se pagan las mensualidades al contado, el comprador podrá designar otro escribano y se le descontará el 10 o|o sobre el importe de las mensualidades. Títulos perfectos. Informes, Bmé. Mitre 463.—PIETRANERA RISSO-PATRON é Ca. 47352 a24

Como judicial. Notable terreno con edificio, Lorea 2267. A una cuadra de la Avenida Caseros y de 24 de Noviembre; á dos de la Avenida Chiclana, todas con tranvías eléctricos. Paraje sumamente poblado y de mucho porvenir. Son 1950 varas cuadradas, que se prestan para cualquier destino y especialmente para una gran casa de departamentos. Actualmente hay allí un corralón que produce renta. Venta por división de condominio. Base 23.000 $, ó sea 11.80 $ la vara cuadrada, con todo lo edificado.

El **domingo 8 de mayo**, á las 4 p. m., en la misma propiedad. Mide 10, por 65 varas y consta de 4 piezas de material, 2 de madera, más de 20 pesebres, altillo para forraje, pileta, galpón con techo de cinc, pozo con bomba. Todo cercado e paredes altas, patio empedrado. Visítese en cualquier momento en la seguridad que es un buen negocio, como quiera que se considere. Títulos perfectos que pueden examinarse en el juzgado del señor Baires, secretaría del señor Amoedo. Juicio caratulado «Antonio Sánchez, su testamentaría». Escrituras por la oficina del señor Pedro R. Rache, escribano designado por el señor juez. Seña 8 por ciento. Comisión, 2 por ciento. Informes. Bartolomé Mitre 463.—PIETRANERA RISSO-PATRON é Ca.

48356 m1

Negocio y familia. Casa nueva, Giribone 66 al 68. Con doble vía de eléctricos al frente. En uno de los barrios más rápido desenvolvimiento de la ciudad. Base 14.000 $, mitad al contado y mitad á un año con 7 por ciento de interés.

El **domingo 8 de mayo**, á las 2 p. m., en la misma propiedad. Mide 10 por 53.85 varas y consta de salón para negocio con linda vidriera y 3 espaciosas habitaciones, galería, 2 piezas de madera, 1 galpón dividido, cocina, gallinero y dependencias. Frente moderno imitación piedra. Entrada aparte con amplio portón. Pisos de tea y mosaicos, carpintería de cedro, semisurgente con bomba á la segunda napa. Parral, frutales y huerta de verduras en el gran fondo. Visítese en cualquier momento. Adquiriría representará una excelente colocación de dinero. Títulos perfectos. Seña 8 por ciento. Comisión 2 por ciento. Informes B. Mitre 463.—PIETRANERA RISSO-PATRON y Ca. 48357 m1

Linda casa en Floresta, Saráchaga número 4443, entre Belén y Fonseca. A 2 cuadras de la estación del ferrocarril y en la manzana de los tranvías eléctricos. Barrio de mucha edificación. Base 7500 $. A plazos. Ad corpus.

El **domingo 8 de mayo**, á las 2 p. m., en la misma propiedad.

Mide 10 por 45.50 varas. Edificio nuevo, compuesto de 4 habitaciones, cocina, pileta, 2 con lluvia, galería con columnas de hierro y dependencias. Cielos rasos de yeso, pisos de tea y mosaicos, mármoles, carpinterías de cedro, celosías, semisurgente á la segunda napa, con bomba, cloacas internas, jardín al frente. Amplio fondo. Visítese en cualquier momento. Título perfecto. Seña 8 por ciento. Comisión 2 por ciento. Informes B. Mitre 463.—PIETRANERA RISSO-PATRON y Ca. 48358 m1

En Burzaco. Casa nueva, calle E. Burzaco, entre Mitre y Roca. A una cuadra de la estación del ferrocarril y en la manzana de mayor significación del progresista pueblo. Construída con materiales de primera clase. Base 4000 pesos, de los cuales pueden quedar 2000, á pagar en 50 mensualidades de 40 $. El excedente, partes á plazos y parte al contado.

El **domingo 8 de mayo**, á las 3 p. m., en la misma propiedad.

Mide 11.55 por 34.65 varas, y consta de 3 hermosas piezas, cocina con económica, amplia galería y comodidades, cielos rasos de tea, pisos interiores también de tea y exteriores de mosaicos, buena carpintería. Semisurgente con bomba y depósito. Cañería para todas las dependencias. No ha sido habitada. Visítese en cualquier momento. Las llaves al lado, en la casa de madera. Títulos perfectos. Seña 8 por ciento. Comisión 2 por ciento. Informes B. Mitre 463.—PIETRANERA RISSO-PATRON y Ca. 48359 m1

En Saavedra. El saldo de la gran manzana Crámer, Conesa, Arias y Dehesa. 12 lotes, en la más notable situación de la progresista localidad. Frente á la plaza, á 3 cuadras de Cabildo, á 2 del bulevar Circunvalación y á 7 de los tranvías eléctricos. El tranvía del bulevar Crámer pasará en breve frente á la manzana. Base 10 $ la mensualidad, á pagar en 80 meses, sin interés.

El **domingo 8 de mayo**, á las 3 p. m., en los mismos terrenos.

Son lotes de 300 á 496 varas cuadradas. Se dará opción. Los terrenos que ofrecemos están rodeados de edificios, y son, sin duda alguna de gran porvenir. Condiciones de pago: 2 mensualidades en el acto del remate y 2 más al recibir la libreta. Las restantes del 1o. al 10 de cada mes, en la casa bancaria de Supervielle y Ca., San Martín 150. Comisión 2 por ciento. Títulos de primer orden. Escrituras definitivas por la oficina de los señores Vilancave. Informes y planos B. Mitre 463.—PIETRANERA RISSO-PATRON y Ca. 48360 m1

JOAQUIN F. CANO

HOY

EN BELGRANO

A las 3 p. m.

Las 4 mejores viviendas del barrio. Sobre la estación del F. C. B. y R. Echeverría 3488 y 3498 y Melián 1967 y 1981. Con cédulas nacionales. Bases, de 20 á 23.000 $.

A las 4 p. m.

Dos lindos chalets. Echeverría 3618 y 3628. Con cédulas nacionales. Base, 13.000 $ cada uno.

Joaquín F. Cano

49092 15

4 chalets en Belgrano. Lo mejor y más á propósito para vivir. En el barrio de las elegantes viviendas y el preferido por la colectividad anglo-sajona. A 2 cuadras de la estación del F. C. B. A. y R. Frente al colegio inglés y próximos al adoquinado. Donde se vive bien y comodamente ó se obtiene una renta halagadora. Echeverría 3488 y 3498, esquina Melián 1967 y 1981. A un paso de la plaza Castelli y en la más alta, hermosa y sana situación de Belgrano.

Con cédulas nacionales que el comprador tomará á estilo de plaza devolviendo al vendedor las sumas amortizadas. Son casas cómodas, elegantes y sobrias que responden á las exigencias del más refinado buen gusto. Ad corpus. Visítense de 1 á 5, debiendo hacerlo por la casa señalada con el número 1967 de la calle Melián.

El JUEVES 5 de MAYO fiesta), á las 3 de la tarde, en las mismas propiedades.

DETALLE

ECHEVERRIA 3488—Consta en la planta baja de verja y jardín al frente, vestíbulo, salón con gran bovida, comedor, escritorio, despensa, cocina, pieza de servicio, w. c., pileta de lavar, etc.

PLANTA ALTA—Escalera de cedro, vestíbulo con cristales, 4 dormitorios, cuarto de baño, w. c., cisterna.

Base, 20.000 pesos, incluyendo 13.700 cédulas L. Renta $ 200.

ECHEVERRIA 3498 esq. MELIAN—Planta baja: jardín con verja al frente, vestíbulo, salón, comedor, escritorio, despensa, cocina, piezas servicio, w. c., pileta lavar, etc.

PLANTA ALTA—Escalera de acesso, 4 hermosos dormitorios, vestíbulo, cuarto de baño, w. c. etc.

Base, 23.000 pesos, incluyendo 16.300 cédulas L. Renta, $ 250.

MELIAN 1967—Planta baja: zaguán con mayólicas, cancel, vestíbulo, sala, comedor, escritorio, despensa, cocina, pieza de servicio, w. c., pieza lavar.

PLANTA ALTA—Escalera cedro, vestíbulo, 4 dormitorios, gran cuarto de baño, w. c., etc.

Base, 20.000 pesos, incluyendo 12.500 cédulas L. Renta $ 200.

MELIAN 1981—Planta baja: jardín y verja al frente, zaguán, cancel, vestíbulo, sala, comedor, escritorio, cuarto servicio, despensa, cocina, baño, w. c., pileta lavar, etc.

PLANTA ALTA—Escalera, vestíbulo, 3 dormitorios, cuarto de baño, w. c., etc. Base, pesos 20.000, incluyendo 12.500 cédulas L. Renta $ 200.

CONDICIONES GENERALES—Construcción especial, con buenos materiales, carpintería de cedro, buenos herrajes, balcones de hierro, cielos rasos de yeso, pisos pino de tea exteriores mosaicos, empapelados, instalación de campanillas eléctricas, azulejos, vitraux, mármoles, todo de primer orden, cloacas internas, gas y aguas corrientes. Títulos perfectos. Seña, 8|o|o. Comisión 2 o|o. Informes, Rivadavia 545 y Cabildo 2077.—Joaquín F. Cano. 46204 a16

Echeverría 3618 y 3628. Dos chalets bajos de idéntica construcción. En un barrio de adelanto y progreso, residencia de familias, construídos con materiales de primer orden y con sobrado buen gusto arquitectónico. En cal, carpintería cedro, cielos rasos de yeso, pisos pino de tea, exteriores mosaico, buenos herrajes, verjas y puertas de hierro al frente. Base, 13.000 $ cada una. Tienen 7500 cédulas L. cada una. Renta 125 pesos mensuales. Ad corpus.

El JUEVES 5 de MAYO (fiesta), á las 4 de la tarde, en las mismas propiedades.

Miden 10 varas por 38 cada una.

Constan de jardín y verja al frente, zaguán, sala, escritorio, 3 dormitorios, comedor cuadrado el patio y en el segundo patio, baño, cocina, pieza servicio, w. c., pileta lavar, etc. Títulos perfectos. Seña, 8 o|o. Comisión 2 o|o. Informes, Rivadavia 545 y Cabildo 2077.—Joaquín F. Cano. 46205 a16

En Belgrano — Una casa bien construída. Entre los bulevares Monroe, Crámer y Congreso. En un barrio donde la propiedad se valoriza diariamente. Con tranvías eléctricos á media cuadra; calle Nahuel Huapí 2955 y 2957 Descompadre. Llave en mano y lista para entrar á habitarla. Puede producir 130 $ mensuales Ad corpus. Base, 8000 $, mitad al contado y mitad á un año de plazo con garantía hipotecaria y 7 por ciento de interés anual.

El **domingo 15 de mayo**, á las 4 de la tarde, en la misma propiedad.

Mide 10 varas de frente por 51.60. Salón de negocio al frente, cinco piezas, cocina, w. c., etcétera, buenos techos, cielos rasos, pisos pino de tea, exteriores de mosaico, zaguán de entrada independiente para familia. Títulos perfectos. Seña, 8 por ciento. Comisión, 2 por ciento. Informes, Rivadavia 545 y Cabildo 2077.—Joaquín F. Cano 48941 m4

SOUZA DIAZ

Socios Juan A. Díaz y Juan Santos Souza, rematan y comisionan. Buenos Aires, 159 25 de Mayo 159, U. Telef. 1130. (Avenida). Sucursal en Junín, provincia de Buenos Aires. U. Telefónica 48 (Junín).

En Manzanares, F. C. P. 200 lotes y quintas sobre el andén de la estación.

El **domingo 22 de mayo**. Proximamente detalles.—Díaz y Souza, 25 de Mayo 159. 47952 a28

Mackinlay & Ca.

Rematarán los rezagos del ferrocarril del Sur, el día 17 de mayo, á las 9 a. m. en punto.

Los artículos rezagados en las estaciones de esta línea, compuestos de carga, encomiendas, equipajes y objetos abandonados en los trenes ó estaciones hasta el 15 de noviembre de 1909, serán rematados en los galpones de plaza Constitución, el 17 de mayo si hasta ese día no son reclamados por sus dueños.

En caso de reclamos por parte de los interesados pueden dirigirse al jefe de tráfico en plaza Constitución, oficina 41. 48372 m1

Rematarán los buenos muebles que adorna la casa calle Rivadavia 3715, el viernes 6 de mayo, á las 8 de la noche, por orden y cuenta del cónsul general del Japón, señor A. Shephard, que se ausenta para Europa.

Compuestos de juego de sala, piano Raschall, juego comedor, dormitorios, cortinados, cuadros, cristales, metales, loza, adornos, etc. Nuestra comisión 10 o|o á cargo de los compradores. Datos, Mackinlay y Ca., San Martín 32. 48371 m1

NICOLAS H. ROBBIO

El pueblo "PATRICIOS" y las quintas que lo rodean

Venderé EL DOMINGO 8 DE MAYO

En el 9 DE JULIO á las 9 p. m.

POR CUENTA Y ORDEN DE LA

Compañía Inmobiliaria Franco Argentina

(LEER EL AVISO SIGUIENTE)

49180 15

ADOLFO CALVETE

CABILDO 666

HOY

A cualquier precio arriba de la base.—Con facilidades de pago.

Veasé aviso siguiente

Con grandes facilidades de pago— Sobre la calle Cabildo. En Belgrano. Espléndido petit hotel. Debe visitarse.

El **jueves 5 de mayo** (fiesta), á las 4.30 de la tarde, remataré en la misma, la casa Cabildo núm. 666, con lujoso edificio, hecho á todo costo, con notable frente moderno imitación piedra, gran puerta de roble, escalera de entrada y zócalos de mármol, hall, sala, antesala, comedor, antecomedor, patio, cocina, despensa, galería cerrada de cristales con toilette y 5 dormitorios, baño con instalaciones completas, pieza de servicio y w. c. en los altos. Terreno mide 11 varas de frente por 65v82 milímetros. Teniendo mucho. Base definitiva, 42.000 pesos. La casa reconoce 20.000 cédulas nacionales serie L y por el resto el comprador podrá pagar mitad al contado mitad á 1 año de plazo, con interés del 7 o|o anual. Títulos garantidos y perfectos. Exigiré 8 o|o á cuenta de precio y 2 o|o por mi comisión. Otros informes á mis escritorios, Cangallo 442 y Amenábar 2035.—Adolfo Calvete.

48033 a28

1333 hectáreas, 33 áreas, 33 centiáreas. Establecimiento San Jorge. Campo conocido por La Avenida, en América, provincia de Buenos Aires, partido de Trenque Lauquen. Con grandes facilidades de pago.

El **sábado 7 de mayo** á las 4 p. m., rematará en mis escritorios, Cangallo 442 (altos), este lindo campo que tiene 500 hectáreas alfalfadas, más ó menos, con la alfalfa lista para cortar. Está á 3 leguas de la estación Cerrito, á 4 de la estación Colonia Seré y á 4 1|2 de la estación América y quedará á pocas cuadras de la estación Trenque Lauquen de La Plata al Meridiano V. Campo dividido en 7 potreros con agua dulce en todo el campo, á sólo 3 metros de profundidad, alambrado de primer orden en todo su perímetro de 7 hilos con postes de quebracho, tiene 3 molinos con tanques australianos, uno de ellos de 100.000 litros. Chalet construído á todo costo con mirador, 6 espléndidas habitaciones, 2 vestíbulos, baño y cocina con azulejos, w. c., 2 galpones de material de 16 metros por 60, 1 cochera, dependencias de servicio con 4 habitaciones y cocina. Otra casita de material de 2 piezas, cuarto de baño, cocina y baño y w. c. para peones. Linderos: al NE., con J. Mitchel y sucesión Basabe; al SE., sucesión Basabe y J. Elordy; al SO., con J. Elordy, y al NO., J. Elordy y Antonio Arzoua.

Este campo es considerado el flor de los mejores comprendidos en el nuevo partido América.

El comprador puede cargar con una hipoteca por 100.000 pesos que tiene aún por 6 años. Base definitiva, $ 100 la hectárea. Exigiré 8 o|o á cuenta de precio y 2 o|o por mi comisión. Mayores datos y planos, pídanse en mis escritorios, Cangallo 442.—Adolfo Calvete.

48445 a17

¡En Banfield! En 80 mensualidades. ¡Sin interés! A 5 cuadras justas al este de la estación, á 3 hacia Lomas y á 4 de la iglesia. 57 notables lotes de dimensiones que varían entre 238 y 471 varas cuadrada cada lote. Rematará

El **domingo 15 de mayo**, á las 3 de la tarde, sobre los mismos terrenos.

Sin base y por lo que den. Estos terrenos, los más altos y parejos de este pintoresco pueblo veraniego, están situados entre las calles Arbenales y Peña, hoy Avenida Sarmiento. Están frente mismo, calle por medio con la plaza de Football de los ingleses, ó sea, en el corazón del pueblo y de mayor progreso, rodeados de chalets, villas y quintas de primer orden en que existen cañerías de gas y luz eléctrica. Un lote tiene una amplia casa con 6 habitaciones, cuyas refacciones pueden hacerse con sólo un gasto de 600 pesos; existe otro lote con pequeñas edificaciones. Oportunidad brillante de comprar en estas condiciones por ser esta fracción de tierra la única indivisa á esa altura, ó sea en el paraje más céntrico. Por uno de sus frentes, calle Arenales, pasará este año el tranvía eléctrico de Otto Franke y por otro de sus frentes, sobre la Avenida Sarmiento, la proyectada línea á Villa Barceló. Los lotes se entregarán amojonados por el agrimensor señor Eusebio Chacon. Posesión inmediata. Estos terrenos se entregarán dentro de líneas municipales aprobadas. Sólo exigiré al contado en el acto del remate, 2 mensualidades y otras 2 á los 10 días siguientes, al entregarse el título provisional y escrituras definitivas al que las quiera á las 20 mensualidades por ante la escribanía del señor Miguel Vadell, Avenida de Mayo 651. El pago de las mensualidades se hará en el Banco de la Provincia del 1o. al 10 de cada mes. Títulos perfectos, los que pueden revisarse desde hoy en la escribanía del señor Tulio Méndez. Comisión, 2 o|o. Solicítense planos y boletos de tren gratis en mis escritorios, Cangallo 442 ó Amenábar 2035.—Adolfo Calvete. 47877 a27

Lo más notable de Belgrano. Sobre las pintorescas barrancas. Con adoquinado y eléctrico al frente. A sólo 2 cuadras de la estación del F. C. C. A.

El **domingo 8 de mayo**, á las 4 de la tarde, remataré 2 espléndidos lotes de terreno, situados en la calle Juramento número 2040, entre las de Arcos y O'Higging que mide cada uno 10 varas de frente al norte por 40 varas de fondo. Venta con opción, por estar unidas, terrenos únicos disponibles en este paraje tan codiciado y llamado el corazón de la localidad. Entre edificios y rodeados por los palacetes de Mihanovich, Small, Maffei, Quinta Bunge, Calastremé, etc., distan 1 cuadra de la plaza ó iglesia y 2 de Cabildo.

Sin base, por lo que den. Títulos de primer orden. Exigiré 8 o|o á cuenta de precio y 2 o|o por mi comisión. Otros informes y planos á mis escritorios, Cangallo 442 y Amenábar 2035.—Adolfo Calvete. 48424 m1

Transferido por la lluvia

En Belgrano. Linda casa de familia. Con facilidades de pago. A sólo 1|2 cuadra de Cabildo.

El **domingo 8 de mayo**, á las 4.30 p. m., remataré sobre la misma propiedad, calle Obligado núm. 1157, entre Zabala y Céspedes. Edificio hecho á todo costo, moderno y elegante, consta de 5 espaciosas habitaciones, baño, cocina, w. c., pieza de servicio en altos, corredores, cielos rasos de yeso, techos de azotea, patio de mosaico, carpintería de primer orden, jardín y verja al frente, celosías, etc. Barrio de edificación moderna con eléctrico á 1|2 cu

PARA QUINTAS

EN

Villa Rawson

Situada en La Plata, á 15 minutos del centro de la ciudad, entre Hernández y Melchor Romero y á 6 cuadras del camino empedrado que ligará este punto con la ciudad.

En las lomas más altas y pintorescas de los alrededores de La Plata.

En 80 mensualidades—Sin interés

El Jueves 5 de Mayo, á la 1.30

rematare 250 lotes de 1300 a 2700 varas cada uno, con la ínfima base de

6 $ mensuales el lote

de la más fértil tierra que se conoce

Los títulos definitivos se otorgarán dentro de los cuarenta días del remate.

Hay dos lotes con edificios, uno de ellos tres y el otro cuatro piezas, con las demás dependencias y 5949 y 5333 varas cuadradas, respectivamente, que se venderán con la base de 50 centavos la vara cuadrada, 25 por ciento al contado y el resto, á uno, dos y tres años, con el 7 por ciento de interés.

Títulos perfectos, á disposición de los interesados.

Por más datos, en la sección de avisos y al martillero

Antonio Santa María

Calle 51, núm. 611, La Plata. Teléfono 941. 48637 33

B. Alchourron Hnos

Como judicial. Por orden de la sucesión de don Juan Cañás, 674 hectáreas, 93 áreas y 40 centiáreas, campo especial en su gran mayoría, á 1 1/2 leguas de la estación La Sofía, de la Compañía General de Ferrocarriles, á librarse al servicio público en junio próximo. A 4 leguas de Carlos Casares, F. C. O., en dicho partido. Con grandes facilidades de pago; 1/3 al contado, 1/3 á un año, resto á 2 años de plazo al 7 o/o de interés, pagadero por semestres anticipados con hipoteca de la misma propiedad. Campo muy refinado de riquísimos pastos y alambrado por todo su perímetro. Linderos: al NO., sucesión de D. Juan Cañás; NE., Sr. Doll; SO., señor Bayá Casal; SE., señor Izaguirre.

Reconoce el campo un contrato de arrendamiento que vence el 31 del corriente. Para ver el campo dirigirse al puesto «La Victoria», del establecimiento San José, lindero al campo, el día del remate de haciendas (mayo 8) ó cualquier otro día. Las escrituras por ante el escribano don Romualdo N. Benincasa, San Martín 22.

El **martes 17 de mayo** de 1910, á las 3 de la tarde, remataremos en nuestra casa, B. Mitre 451, esta valiosa propiedad, al mejor postor. Sin base. Por orden de los herederos, todos mayores de edad.

Después detalles. Datos á nuestra casa, B. Mitre 451.—B. Alchourrón y Hnos. 48438 m1

2000 hectáreas de campo especial, en doce lotes, entre Mercedes y Luján, á tres leguas de ambas ciudades. Establecimiento denominado San Juan de Baita, con las estaciones Goldney y Azote, del ferrocarril al Pacífico, á 20 cuadras de la línea norte del campo y las estaciones Olivera y Gowland, del ferrocarril Oeste, á 15 y 25 cuadras respectivamente del centro del campo y la estación La Verde, de la Compañía general de ferrocarriles de la provincia de Buenos Aires, á 20 cuadras de la parte sur. El arroyo del Baita, de agua dulce y permanente, cruza la parte norte del campo, desaguando en el río Luján, que es el límite norte de este campo.

En breve remataremos esta valiosa propiedad; los más ricos campos de la zona, pertenecientes á la sucesión de don Juan Cañas, por orden de sus herederos, todos mayores de edad. Se oyen ofertas particulares por el todo; más adelante daremos los detalles de esta excepcional venta.

Por más datos á nuestra casa, B. Mitre 451, Buenos Aires. 48921 m4

2800 hectáreas, buen campo en arrendamiento, en un lote hasta fin de diciembre próximo. A 4 leguas de La Madrid, F. C. S., en dicho partido dividido en 4 potreros, con un molino y bebederos que suministran agua á los 4 cuadros.

El **sábado 14 de mayo** de 1910, á las 3.30 de la tarde, en nuestra casa B. Mitre 451, partiendo la base de 5 $ la hectárea, rematamos dicho arrendamiento, por cuenta y orden de sus dueños, señores: Severo Brisson, Isabel Brisson de Etchegoin, Juana Brisson, Teodora Brisson de González y Juan Brisson Anderson. Se arrienda para ganadería, corriendo el alquiler de cuenta del comprador desde el día de la entrega. El pago se efectuará en dos cuotas iguales, la primera en el acto del remate como seña y á cuenta de precio, y la segunda en la mitad del término del arrendamiento. Para ver el campo, dirigirse por La Madrid al señor Carlos Etchegoin quien lo enseñará. Más datos á nuestra casa, B. Mitre 451, Buenos Aires.—B. Alchourrón y Hnos.

47835 a27

ALBERTO A. MONICO

700 lotes en Morón, F. C. O. Base 1 $ por mes y por lote, con opción á tomar 50.000 ladrillos por lote, sobre la loma de la Villa Virginilio, á sólo 8 cuadras justas al norte de la estación, dando frente al gran boulevard Gaona, en licitación para el adoquinado á la capital federal, véase la Prensa del 1o. al 16 de abril con más 2 concesiones de tranvías eléctricos, uno cedido al F. C. O., estando á sólo 4 cuadras de alumbrado eléctrico y todas las clases de negocios que se precisen.

Tren gratis de la estación Once, á la 1.40 de la tarde.

El **domingo 8 de mayo**, á las 2.20 p. m. en Morón, planos y boletos á mis oficinas, 25 de Mayo 268, Avelianeda 62 y Rivera 1911.

47813 a27

Antonio Santa María

Calle 51, núm. 611, La Plata, Teléf. 941

En 80 mensualidades

El jueves 5 de mayo (día festivo), á la 1.30 p. m. En Villa Rawson. Las verdaderas lomas de La Plata. A 15 minutos del centro de la ciudad, en el paraje más alto y pintoresco. Dominando toda la hermosa ciudad. 250 grandes lotes, de la mejor tierra que se conoce. Muy próximos á la estación La Granja, del ferrocarril á La Plata, y entre las de Hernández y Melchor Romero, del ferrocarril del Sur, que quedan también á pocas cuadras.

Rodean á Villa Rawson hermosos chalets y numerosas quintas, entre las que se cuentan las de los doctores Lazcano, Fonrouge, Paz, García Vieyra, Gil, Orzábal, Ameghino, Albarracín, Gregorio Lazcano, Scelso, Schulze y los señores Samuel y Carlos Saravi, Pividal, Marfil, Paola, Suárez, Monti, Zambonini, Oller, Villamayor, Gamboa, Oria, Tetamanti, Boffi, Risso y muchos otros.

Lotes de 1300 á 2700 varas cada uno. Especialísimos para quintas. Agua dulce y riquísima en todas partes. Base 6 $ mensuales el lote, á pagar en 80 mensualidades, sin interés. El lote 9 de la manzana G, contiene un edificio de material de tres piezas, cocina, w. c., corredor con piso de mosaico, pozo semisurgente, plantaciones, etc., y su terreno tiene una superficie total de 5949 varas. El lote 13 de la manzana F, con superficie de 5333 varas cuadradas, contiene también un edificio de material, compuesto de cuatro piezas, cocina, w. c., corredor con mosaico, pozo semisurgente, plantaciones, etc. Estos dos lotes se rematarán con la base de 0.50 de la vara, á pagar 25 por ciento al contado, 25 por ciento á un año, 25 por ciento á dos años, y el 25 por ciento restante á los tres años, con garantía hipotecaria é interés del 7 por ciento anual.

A 6 cuadras del empedrado y tranvía eléctrico. Estos terrenos quedan á seis cuadras justas del camino empedrado que va á construirse desde el centro de La Plata hasta el hospital Melchor Romero. Trenes expresos gratis para llevar á los interesados hasta los mismos terrenos. A las 12.45 saldrá un tren expreso de la estación del ferrocarril del Sur, regresando al terminarse el remate. Este tren parará donde va á construirse la nueva estación. A los que encuentren más cómodo ir por el ferrocarril La Plata, pueden tomar el tren que sale á la 1 p. m. de la estación Colegio, F. C. La Plata, calle 51 y 18. Para ambos trenes deben solicitarse previamente boletos de pasaje en el escritorio del martillero, calle 51 núm. 611, La Plata.

Condiciones de venta: Todo comprador abonará en el acto del remate el importe de tres mensualidades, las que se considerarán como pago de las tres últimas cuotas que correspondan al precio. Las setenta y siete mensualidades restantes, deben abonarse en el Banco de la Provincia del 1o. al 10 de cada mes, á contar desde el 1o. de junio próximo. Los títulos definitivos serán otorgados dentro de los cuarenta días del remate por ante el escribano don Diego Santa María, en cuyo poder se encuentra el título de propiedad. La posesión pueden tomarla los compradores inmediatamente que tengan en su poder el título provisorio que les entregará el martillero.

Todos los lotes están medidos y amojonados, por el agrimensor don Félix Lenzi. Mi comisión del 2 por ciento es por cuenta de los compradores y debe abonarse en el acto del remate. Por más informes y pasajes gratis para el tren, ocurrir á mi escritorio, calle 51 núm. 611, La Plata, Tel. 941. 48162 a29

J. V. POSADA y Ca.

Piedras 933 entre Estados Unidos y Europa. Por orden de la sucesión de la señora doña Antonina Díaz de Martínez. Buena casa de familia, edificada sobre un terreno de dimensiones ideales: 10 por 34 varas, sin martillo alguno. Consta de cinco habitaciones, cuarto de baño, despensa, cocina y una pieza de madera en el fondo. Con pequeño desembolso en reparaciones se tiene una casa de primer orden, pues está sólidamente construída. Tal como está puede producir 270 $ de alquiler.

El **domingo 8 de mayo**, á las 4 p. m., procederemos al remate de esta propiedad, con la base de 25.000 pesos. Su ubicación, dimensiones, etc., excusan cualquier recomendación. Títulos perfectos. La casa puede visitarse todos los días de 2 á 4. Seña 8 por ciento. Comisión 2 por ciento. Más detalles San Martín 121.—J. V. Posada y Ca. 48108 a29

Julio M. Pestaña

AL NORTE SOBERBIA PROPIEDAD

Sadi Carnot 1268.
Entre los bulevares Córdoba, Charcas y Santa Fe.
Con 17.000 cédulas serie L.
Base, $ 34.000.
El **DOMINGO 8 DE MAYO**, á las 4 p. m.
En la misma propiedad.

JULIO M. PESTAÑA

49169 15

Al norte. Soberbia propiedad. Sadi Carnot 1268. Entre los bulevares Córdoba, Charcas y Santa Fe. Magnífica ubicación. Notables dimensiones. 10 varas de frente por 57.84 varas de fondo en el costado norte, 53.62 varas en el sur y 10.45 en el contra frente. Ad corpus. Con llave en mano y lista para entrar á habitarla inmediatamente. A plazos. Con 17.000 cédulas nacionales serie L. Base, $ 34.000 m|n.

El **domingo 8 de mayo**, á las 4 p. m., venderé en la misma esta gran propiedad, cuyo edificio sólido, elegante y recién pintado, empapelado y decorado, consta de hermoso frente al óleo, zaguán con mayólicas, hall, 11 preciosas habitaciones, cielo rasos de yeso, pisos de pino de tea, puertas de cedro, pisos exteriores de mosaico, galerías de cristales, instalación de luz eléctrica de lo más completo, en caño Bergman, campanillas eléctricas, baño con todas las comodidades modernas, cocina con económica é instalaciones para agua caliente, despensa con estantería de cedro, zócalos de mármol, gran molino, instalación de cloacas hasta la puerta de calle, etc., etc.

Tratándose de una propiedad como esta, toda recomendación está demás, limitándome á pedir á los interesados la inspeccionen detenidamente, lo que podrán hacer todos los días de 9 á 12 y de 2 á 4 p. m. Títulos perfectos. Seña, 8 o|o. Comisión, 2 o|o. Informes, Maipú 69.

Nota: Los artefactos eléctricos y sanitarios y los muebles de la despensa, etc., etc., se venderán por separado.—Julio M. Pestaña. 47932 a28

Avenida Colegiales. A pocas varas de esta gran avenida y á un paso de la Avenida Alvarez Thomas. Calle Giribone, entre Avenida Colegiales y Olleros. Espléndida ubicación.

Tres lindos lotes con superficies ideales, 313 varas, 351 varas y 359 varas cuadradas cada uno. Tranvía en todas direcciones por Colegiales, Alvarez Thomas y Chacarita. Barrio de incalculable porvenir. Sin base.

El **domingo 8 de mayo**, á las 2.30 p. m., venderé sobre los mismos, con orden terminante de liquidar, sin base, á la más alta oferta y sin limitación alguna, estos tres soberbios lotes, cuya magnífica ubicación y preciosas dimensiones escusan comentarios. Títulos perfectos. Seña, 8 por ciento. Comisión, 2 o|o. Informes, Maipú 69. —Julio M. Pestaña. 47931 a28

Carlos Olmi

Judicial—Una venta excepcional—

A plazos. El palacio central de la metrópoli. En plena City. Sobre la calle típicamente aristocrática, de prestigios inamovibles, es decir, sobre la calle Florida, esquina á la de Tucumán. Se trata de la mansión que habitó el gran estadista doctor Bernardo de Irigoyen. Ubicación privilegiada. Tiene dos cualidades que raramente se vinculan: está, por una parte, en pleno mundo de los negocios; y, por la otra, en la misma planta aristocrática de la capital. No ha salido á la venta durante estos últimos tiempos, una propiedad en plena City, en condiciones tan excepcionales de ubicación, área y construcción, como la que hoy se ofrece. Los que busquen una residencia señorial, los capitalistas que persiguen inversiones de interés jugoso y al amparo de todo riesgo, deben visitar esta gran propiedad y estudiar el interesante negocio que representa. Para oficinas nacionales, bancos, compañías ú otros, se presta admirablemente el palacio que ofrecemos. El edificio se levanta sobre 1191 metros 41 decímetros cuadrados (1588,54 varas cuadradas), cuyas medidas y detalles de distribución son como sigue:

MEDIDAS—29 metros 55 centímetros de frente á Florida por 25 metros 80 centímetros á Tucumán, con un martillo de norte á sur de 15.04 por 29.75 metros en el costado sur, teniendo en el costado opuesto, ó sea el norte, un fondo de 35.40 metros, con un contrafrente de 14.33, lo que arroja un total de 1191 metros cuadrados con 41 decímetros cuadrados, según planos que tenemos á disposición de los interesados. Venta ad corpus, con lo más ó lo menos que resulte entre muros.

DETALLES

PLANTA BAJA—La esquina Florida 601 y Tucumán, está ocupada desde hace muchos años, por la «Singer Sewing Machine Co.» Es un amplio almacén con grandes vidrieras, sótanos con pisos de portland y todas las oficinas necesarias. Construcción sólida y á todo costo. El otro almacén, designado con el número 625, está ocupado por el comercio de calzado del señor Castelucci. Es un amplio local con sótano y todas las oficinas necesarias. Ambos locales están alquilados sin contrato. Corresponde el número 621 á la entrada del palacio.

PLANTA BAJA—Dos salones, una antesala, 10 dormitorios y un amplio cuarto de baño completo. Para el servicio, hay todas las dependencias necesarias. En el fondo, circundando el jardín, una galería de mosaicos con zócalos de mármol.

PLANTA ALTA—Una amplia y cómoda escalera de mármol de Carrara, da acceso á la planta alta, donde están convenientemente distribuídos los salones y demás habitaciones del palacio. El gran salón de recepción de 29 metros de largo, sobre la calle Florida, es único, en plena City aristocrática.

Sigue el amplio comedor, con capacidad para 60 personas, dos salones, escritorio, 9 dormitorios, dos amplios cuartos de baño y 4 habitaciones con oficinas necesarias para el servicio. La gran cocina con económica, tiene capacidad para 60 personas.

OTROS DETALLES—Toda la construcción del palacio es sólida, hecha á todo costo. Herrajes y carpintería de primer orden, mosaicos extranjeros y empapelados selectos. Hermosas galerías en la planta alta y baja. Amplias escaleras independientes, para la familia y servicio. Decoraciones severas, tapices de alto precio y elegantísimos, soberbios artefactos á gas y luz eléctrica, estatuas, etc.

Todos estos regios adornos, que por sí solos representan fuertes sumas, entran en el edificio por el precio de base—$50.000 $—con que sale á la venta la propiedad.

Venta judicial por disposición del señor juez en lo civil, doctor Andrés Baires, secretaría del doctor Felipe M. Amoedo, en la testamentaría del doctor Bernardo de Irigoyen.

CONDICIONES DE VENTA—Base, 350.000 pesos. El 0|0 de seña en el acto del remate, 32 por ciento al firmar las escrituras, 30 o|o á un año y 30 o|o á dos años de plazo, contados desde el día del remate, con pagaré hipotecario é interés del 7 o|o anual, pagaderos por semestres adelantados, debiendo el comprador firmar pagarés singulares y proporcionales á la parte que corresponde á cada heredero.

El **lunes 23 de mayo**, á las 3 de la tarde, en nuestro hall, Reconquista 353.

Los títulos pueden examinarse en la secretaría del doctor Amoedo. Con el propósito de evitar retardos en la escrituración, se establece como condición del remate, que toda objeción sobre el título dará derecho á los vendedores á atenderla ó á desistir de la venta, devolviendo la seña al comprador.

El palacio puede visitarse todos los días de 1 á 5 p. m., con una tarjeta de nuestra casa. Más datos: Carlos Olmi, Reconquista 353. La comisión del 2 o|o es á cargo del comprador.

47518 a21

Carlos Olmi & Ca

Judicial—Finca Boedo 1417 al 1419—

Entre Pavón y Garay. Cuatro habitaciones y oficinas. En la puerta y esquina, tranvía eléctrico. 8.66 metros por 17.34. Base, 6500.10 $. Mandato del señor juez doctor Ponce y Gómez, secretaría Rocha, en el juicio Figallo con Marino.

El **domingo 8 de mayo**, á las 4 de la tarde, en la finca. Seña, 8 por ciento. Comisión, 2 por ciento. Datos Reconquista 353.

47630 a29

A dos cuadras de Santa Fe—

Lindo lote de 11.547 varas de frente por 43.880 varas de fondo. Calle Soler entre Arguibel y Arévalo, frente al colegio de María Auxiliadora. En plena ubicación. Unico lote en la cuadra sin edificar. Calle adoquinada. Base, 11 $ vara cuadrada. Con adoquinado pago.

El **domingo 8 de mayo**, á las 2 de la tarde, en el mismo terreno. Seña, 8 por ciento. Comisión, 2 por ciento. Datos, Carlos Olmi y Ca. Reconquista 353. U. T. 3290 (Avenida).

48361 m1

El gran molino Palma—

El conocido molino del Sur, cuya valiosa instalación se levanta sobre 2000 varas cuadradas, con sótano y 3 pisos, en la esquina Castro Barros y Agrelo. Venta en detalle, en lotes grandes y chicos, de todas las maquinarias y accesorios. Todo en buen estado. Motor Corliss, Ruston, Proctor, caldera tubular Balcock Wilcok, condensador, dinamo, balanza de 10.000 kilos, transmisiones, poleas, cilindros, embolsadoras automáticas, remasor de 3 cintas, campanas de hierro, saseur, cernidores, elevadores, tarandas, segadoras, ventilador, grandes depósitos para agua, pozo semisurgente con bomba, máquinas en general de molienda y demás enseres del valioso establecimiento, que puede visitarse todos los días de 8 á 11 a. m. y de 1 á 5 p. m.

El **domingo 15 de mayo** y días subsiguientes, á la 1 p. m., en el mismo local.

Los compradores deberán retirar dentro de 10 días á contar desde el día de la compra. Para el inventario completo y otros datos, Reconquista 353. Seña, 20 o|o. Comisión, 10 o|o. —Carlos Olmi y Ca. U. T. 3290 (Avenida).

Nota: Hasta la víspera del remate se reciben ofertas particulares para comprar ó alquilar, con contrato, el todo ó parte del establecimiento.

48608 m2

Esquina en Belgrano—

Lote 15.70 por 23.094 varas formando la esquina SE. Calles Iberá y Obligado. A una cuadra de Cabildo. Con tranvías en todas direcciones, cerca de las barrancas de la estación del ferrocarril Central Argentino, entre compacta edificación y donde la tierra se valoriza visiblemente. Para vivir ó para instalar negocio, es inmejorable. Venta decidida. Base, 5 $ la vara cuadrada.

El **domingo 15 de mayo**, á las 3 de la tarde, sobre el mismo terreno. Planos é informes en nuestra casa, 353 Reconquista. (U. Telefónica 3290, Avenida). Seña, 8 por ciento. Comisión, 2 por ciento á cargo del comprador.

48968 m4

ANGEL VALSSECCHI

MUEBLAJE

Lujoso del reputado jurisconsulto doctor Macario Torres, en su propiedad, calle Rivadavia 644. Juego de sala Luis XV tapizado en precioso lampás de seda, varias sillas de fantasía y doradas, venecianas, piano de concierto gran formato, consola y espejo, dos otros espejos dorados, rica vitrina Luis XV, columnas, bronces, mármoles, gran jarrón terracotta de Pozzuoli, araña cristal de roca, cortinados de seda, notables cuadros al óleo de buenos autores, mesa de centro, mesitas, jardinera de bronce macizo con flores, estatuas fayence, garnitura, reloj y candeleros de bronce y ónix, adornos, bibelots, vis á vis de seda, gran alfombra, etc. Escritorio ministro, biblioteca, juego de marroquín siete piezas, tintero bronce, buenos grabados ingleses, étagere, gran colección de obras jurídicas nacionales y extranjeras. Dormitorio camero Luis XV enchapado con mármoles rosa y lunas biseladas, sillas de fantasía, escritorio de cedro, juego de lavatorio porcelana y otro para aguas servidas gran juego de comedor francés vieux-chêne macizo con regias tallas en alto relieve con mármoles Porto Vanes, sillas de vaqueta, metales Red y Barton y otras marcas, servicio de mesa de porcelana, cubiertos, cristales, araña de comedor, etc., juego de dormitorio inglés con toilete, juego de dormitorio de dos roperos nogal y roble con cama de bronce, cortinados, alfombra etcétera, percha de vestíbulo, columnas con plantas, batería de cocina y útiles varios, baldera enlozada, estufa, farol de zaguán y otros varios.

El JUEVES 5 DE MAYO, á las 8 de la noche. Comisión, 10 por ciento á cargo del comprador. En exposición el mismo día desde temprano. 30038 m4

Para los señores abogados y procuradores, extensa colección de 500 volúmenes que contienen las leyes vigentes y códigos nacionales y extranjeros y otras obras importantes de jurisprudencia. 30039 m4

Obras de arte notables. La Meditación, busto de Mazzucchelli, en mármol; otro precioso grupo de la época de Enrique IV, otra estatua Cupido. Varios buenos bronces, entre los cuales se destacan un busto de Boisseau, un caballo de tiro de Cavrard y otros petits-bronces, una notable tela de Constantini de Florencia, La sacra familia y muchas otras. 30040 m4

Gimenez Zapiola, Panelo y Ca

EN EL TIGRE

JUDICIAL—8 lotes, calle Rocha esquina Colón.—Base pesos 2.40 y $ 4.20 v. c.

HOY

A LAS 3 P. M.

En los mismos—En el Tigre, ocho espléndidos lotes sobre las calles Rocha y Colón. Superficies entre 232 y 405 varas cuadradas. A seis cuadras de la estación, cuatro del tranvía y seis cuadras de la iglesia. Rodeados de preciosa quintas. Uno de los parajes más altos de este ameno balneario pueblo. Bases: 2.40 $ vara cuadrada los lotes 1, 2, 3, 4, 5 y 6, y 4.20 $ los lotes 8 y 9.

Por orden del señor juez del departamento de la capital de la provincia de Buenos Aires, doctor Dermidio A. Lazcano, secretaría del doctor Ballesteros, en los autos sucesorios de don Juan Rebagliatti y Justina Poggi, á propuesta de partes.

El **jueves 5 de mayo**, á las 3 de la tarde, en los mismos.

Seña, 10 por ciento. Comisión, 2 por ciento. En caso de resultar varios compradores, las escrituras de traspaso se extenderán por el escribano señor L. G. Montes de Oca.

Planos, Florida 239.—Gimenez Zapiola, Panelo y Ca. 47336 a21

Petit hotel. Araoz 2439. Entre Santa Fe y Güemes. 7.38 varas por 21.69 varas, total 160 varas cuadradas. Ad corpus. Recién construído con materiales de primer orden. Frente imitación piedra. Tirantes de hierro. Cielos rasos de yeso, persianas de acero, puertas de roble, etc. Subsuelo: Entrada independiente para el servicio, despensa, carbonera. Primer piso: Sala, escritorio, comedor, hall, cocina, antecocina y dos piezas de servicio. Segundo piso: 4 dormitorios, hall, 2 cuartos de baño, gas, luz eléctrica, etc. Situado en uno de los barrios más modernos del norte. Rodeado de casas de lujo, á 50 metros de Santa Fe. Base, $ 20.000. Tiene una hipoteca de $ 10.000 en cédulas L.

El **martes 10 de mayo**, á las 3 p. m., en nuestro hall.

Seña, 8 o|o. Comisión, 2 o|o. Puede visitarse de 9 á 11 a. m. y de 3 á 5 p. m.—Giménez Zapiola, Panelo y Ca. 48312 m1

En Colegiales. En 48 mensualidades. Dos esquinas, Freyre y Palpa. 33.48 varas sobre Freyre y 10.84 varas sobre Palpa, Freyre y Céspedes: 27.84 varas sobre Cespedes y 12.77 varas sobre Freyre. Este lote está cercado con alambre tejido. Están rodeados por edificios recién construídos. Situados á dos cuadras de la estación y de la Avenida Colegiales. Uno de los mejores barrios de Belgrano. Base, $ 9 vara cuadrada.

El **domingo 8 de mayo**, á las 2.30 p. m., en los mismos.

3 mensualidades en el acto del remate y tres al recibir la boleta. Comisión, 2 o|o. Pagando, al contado 15 o|o de descuento.—Giménez Zapiola, Panelo y Ca., Florida 239. 48311 m1

MARIANO ARAU

En Cañuelas, F. C. S. A seis cuadras de la estación, una espléndida quinta con toda clase de árboles frutales, un edificio de material compuesto de 7 piezas, cocina, w. c., galpón en muy buen estado de conservación. Superficie 24.566 metros cuadrados. Base, $ 0.30 el metro.

Una chacra en el mismo pueblo, alambrada por sus cuatro costados y dividida en 5 lotes. Base, $ 0.10 el metro. Seña, 8 o|o. Comisión, 2 por ciento.

El **sábado 7 de mayo**, á las 3 p. m., en mi local de remates, Perú 175 (altos), donde pueden pedir más detalles. Para verla preguntar en Cañuelas por el señor Juan H. Piñero.

47681 a24

CON FRENTE A LOS BULEVARES

BELLA VISTA, OLAZABAL, ALVAREZ THOMAS y PAMPA

Con dos líneas de tranvías de Lacroze y el número 96 del Anglo-Argentino á una cuadra de los terrenos.

387 LOTES - SIN BASE

EN 60 MENSUALIDADES

Títulos perfectos y definitivos, otorgados por el escribano señor Dámaso Salvatierra. Las mensualidades se abonan en el Banco Español del Río de la Plata.

Terrenos rodeados de edificación moderna, chalets, quintas, establecimientos industriales, lo mejor y de más valor de la parroquia de Belgrano.

A 3 cuadras de la estación GENERAL URQUIZA, con dos líneas de tranvías eléctricos sobre los mismos terrenos, desde la Plaza de Mayo: el número 96 y el tranvía Lacroze.

Este remate, de la más grande importancia, por la ubicación de los terrenos que ponemos en venta, representa

El negocio más importante y el verdadero acontecimiento del día

Nunca se han puesto en venta terrenos mejor ubicados y en condiciones tan liberales.

El Domingo 8 de Mayo, á las 2 de la tarde

SOBRE LOS MISMOS TERRENOS

Tren gratis de la nueva estación Retiro, á la 1.30 ó tranvías gratis de Corrientes y Callao á la 1 en punto y de Córdoba y Callao á la 1 en punto. Estos coches recogerán pasajeros en el camino.

Pidan planos, San Martín 337

Leoni & Beretta.

49167 15

LEONI & BERETTA

En General Urquiza. 387 lotes, sobre las calles Bella Vista, bulevar Alvarez Thomas, Pampa, Sucre, Echeverría, Juramento, Mendoza y Olazábal. Los terrenos que vendemos en la fracción más deseada que estaba sin subdividir y que hoy su propietario la entrega á la venta, para que los numerosos interesados puedan adquirir un lote de terreno y aprovechar comprando tierra para edificar su casa propia en un barrio llamado á ser uno de los más importantes de la capital; allí todo es progreso y el valor de la tierra aumenta día por día. Lo que ofrecemos está ubicado en un centro de edificación moderna, regias casas-quintas, chalets, establecimientos industriales, á 3 cuadras de la estación Villa Urquiza, servida por 62 trenes diarios de ida y vuelta en 15 minutos y dos líneas de tranvías que rodean los terrenos en venta: el número 96 del Anglo-Argentino y el tranvía de Lacroze. Recomendamos muy especialmente una visita á los terrenos en venta; es la mejor ponderación que podemos hacer de la tierra que ofrecemos. La venta es sin base, á tanto la vara cuadrada, á pagar en 60 mensualidades, sin interés, de las cuales el comprador entregará dos mensualidades en el acto del remate, dos más al retirar la libreta respectiva en nuestro escritorio y el 2 por ciento de nuestra comisión. Las mensualidades restantes se abonarán del 1 al 15 de cada mes en el Banco Español del Río de la Plata. Títulos garantidos, perfectos, sin gravámen ni hipotecas de ninguna clase. Escrituras definitivas ante el escribano señor Dámaso Salvatierra. El remate se efectuará

El **domingo 8 de mayo**, á las 2 de la tarde, sobre los mismos terrenos, pudiendo tomar los interesados el tren gratis que sale de la nueva estación Retiro, á la 1.30. Tranvías gratis de Corrientes y Callao á la 1.30 y de Córdoba y Callao á la 1.20. Pidan planos y boletos por los teléfonos U. T. 33 (Avenida) y Coop. Telefónica 4696 (Central).—Leoni y Beretta. 47247 a23

Franco y Vadell

En Flores. Casa y terrenos á 3 años de plazo, á una cuadra al sur del eléctrico por el bulevar Directorio y á 4 de Rivadavia. La notable esquina Lafuente (adoquinándose) y Remedios, en 2 preciosos lotecitos y la casa lindera Lafuente núm. 631. Barrio el mejor de Flores, con aguas corrientes, tranvías eléctricos y edificación moderna en los alrededores. La casa consta de tres lindos dormitorios, comedor, cuarto de baño, cocina, aguas corrientes, etc. Hecha en cal y demás materiales de primer orden, patios de mosaico, pisos de pino tea, cielos rasos de yeso, puertas de cedro, etc. Su terreno mide 10 varas de frente por 27.70 varas de fondo, con un martillo á favor de 1.55 por 10.40 ó sea una superficie de 293.20 varas cuadradas. Renta, pesos 100 m|n. La esquina mide 14.65 por 17.35 varas y el lote 10 por 17.35 varas, con aguas corrientes y alambrado al frente. Base para la casa, $ 7.500 m|n. Los terrenos se venderán sin base. Pagadero 25 o|o al contado y el 75 o|o restante en 3 cuotas iguales á 1, 2 y 3 años, con pagarés hipotecarios y 6 o|o de interés. Se rematarán

El **domingo 8 de mayo**, á las 2.30 p. m., Títulos perfectos. Seña, 8 o|o. Comisión, 2 o|o. Informes, Bolívar 256.—Franco y Vadell.

48406 m1

FELIX LORA y Ca.

Judicial. Campo en Córdoba—5202 hectáreas con todo lo en él edificado, clavado y plantado; en el departamento San Justo, pedanía Libertad, conocido por «Cribuela», rodeado de establecimientos rurales en explotación, con agua á poca profundidad, á 6 ó 7 leguas al oeste de la estación Porteña (F. C. B. A. y Rosario), ramal á Morteros, á 10 leguas al norte de la estación Francia (F. C. C. Córdoba), á 1 legua al norte del (F. C. proyectado de Deán Funes á la Laguna de Paiba) y á 1/2 legua al sur de la Laguna Mar Chiquita, lindando al norte con José K. Franco, al sur y al este con colonias de propiedad de los señores Gutiérrez y Lavarello, y al oeste con el campo Las vacas blancas, de propiedad de don C. Diehl, antes E. del Castillo.

Tasación, $ 104.040 m|n. Base de venta: las dos terceras partes ó sean 69.360 $ m|n (únicamente 13.333 la hectárea).

El **miércoles 11 de mayo**, á las 3 p. m., en esta ciudad, en nuestro salón de ventas, calle San Martín 172, por orden del señor juez de primera instancia doctor Nicanor González del Solar, en el juicio seguido por división de condominio entre los señores Devoto y Piola y don Carlos A. Venzano (hoy su concurso) cuyos autos tramitan por la secretaría del doctor Eduardo M. Naón. Por orden judicial exigiremos en efectivo en el acto del remate el 8 por ciento de seña y á cuenta de precio y el 2 o|o de nuestra comisión á cargo del comprador. Por planos y más datos á los rematadores, Félix Lora y Ca., San Martín 172 (altos). 48408 m1

ROTONDARO y BOURGEOIS

Judicial—Fábrica de muebles y demás existencias del concurso formado al señor José Scodelaro calle Independencia 4359, de acuerdo con el siguiente detalle:

Por disposición del señor juez de comercio doctor Ricardo Seeber se hace saber que en el concurso formado á don José Scodelaro se ha designado á los martilleros Rotondaro y Bourgeois para que en el día que ellos fijen procedan á la venta de todas las existencias de este concurso en el local calle Independencia 4359. —*Mariano Grandoli*, secretario.

El 10 DE MAYO, á la 1 de la tarde. Señas á satisfacción y el 10 por ciento de comisión. 29841 m8

ANIMALES, FERIAS

Adolfo Bullrich y Ca.

3000 novillos y vacas—
8000 CAPONES Y OVEJAS.
100 TOROS ARGOS.

Liquidación total de la hacienda vacuna y parcial de la lanar y yeguariza existente en el establecimiento El Rincón, distante doce leguas de la ciudad de Tres Arroyos, ferrocarril Sur, por desalojo del campo.

El **domingo 8 de mayo**, días 12 del día. Por cuenta y orden de su dueño señor Inocencio Ruiz, en el mismo establecimiento y después de un almuerzo campestre, venderemos las haciendas arriba indicadas, de acuerdo con el siguiente detalle:

400 novillos de 3 1/2 y 4 1/2 años, tipo frigorífico, bien preparados para invernada.
200 novillos de 2 1/2 años, id id id id id id.
100 novillitos de 1 1/2 años, mestizos Durham en buen estado.
1100 vacas de vientre, buen mestizo Durham, en muy buen estado y servidas por toros, procedencia de la cabaña Los Pinos, del señor Iraizoz, en Balcarce.
350 vacas al corte (180 vacas y 180 terneros) buen mestizo Durham en buen estado.
250 vaquillonas de 1 1/2 y 2 1/2 años, buen mestizo Durham, en muy buen estado.
2000 capones de cuatro dientes Lincoln definidos muy preparados par invernada.
2000 capones Lincoln definido, de cuatro dientes, listos para frigorífico.
3000 ovejas de vientre Lincoln definido, especiales par cría y en muy buen estado, habiendo 1000 gordas.
25 yeguas percheronas, manada de las tordillas.
25 yeguas id id de las zainas.
50 yeguarizos percherones al corte.
1 padrillo Clydesdale importado, en muy buen servicio.
2 padrillos percherones, procedencia de las Barrancosa.

De otra procedencia:
610 novillos de 2 1/2, 3 1/2 y 4 1/2 años, buen mestizo Durham, muy preparados para invernada.
200 vacunos al corte, buen estado y clase.
1000 lanares al corte, mestizos Lincoln, en buen estado.

Comisión, 4 por ciento á cargo del comprador. Por informes ocurrir en Tres Arroyos á nuestro representante señor J. Pedro Puchulu y en Buenos Aires á nuestra casa central, Florida 269 y 273.—Adolfo Bullrich y Ca. a22

Cuatro padrillos y 4 yeguas Anglo-normandos—

Y una yegua sangre pura de carrera importados por el señor Enrique Vandroth.

Se hallan en venta particular y en exhibición en nuestro local de Palermo Chico, Avenida Alvear 1423.—Adolfo Bullrich y Ca. 54

Feria en Chascomús—

17o. remate-feria de haciendas generales en las instalaciones de la Sociedad Rural de Chascomús (F. C. S.).

El **miércoles 11 de mayo**, á las 12 m. Informes y pedidos de local á nuestro representante en Chasconús Sr. Guillermo Mc Innes, y en nuestra casa, San Martín 254 y Florida 269 y 273.—Adolfo Bullrich y Ca. m1

TATTERSALL

José M. de Yriondo y Ca.

Remate semanal en nuestra casa, San Martín 153. Los MIERCOLES, á las 2 de la tarde. Caballos de tiro y silla, carruajes, guarniciones, etc., y animales de raza.

En el pueblo de LANUS, F. C. S.

1.000 NOTABLES LOTES DE TERRENO

entre edificios y con frente al tranvía local de LANUS A TALLERES, ya inaugurado y con tranvía para obreros á **0.05** centavos.

VENTA PARTICULAR SOBRE LOS MISMOS TERRENOS

Los Domingos 8 y 15 de Mayo de 8 a. m. á 5 p. m.

y desde hoy en nuestro escritorio, Vieytes 1900-Capital

¡Un millón de ladrillos gratis!

A los primeros cien compradores que por cuenta propia edifiquen una pieza de material no menor de metros 4 por 4 metros. En la venta anterior fueron entregados los 30 premios prometidos, y cuyos nombres publicaremos en el próximo plano de venta por sernos materialmente imposible hacerlo en este prospecto.

¡20 casas de material!

A pagar en 80 meses. Las edificamos para dar mayor impulso al adelanto y prestar

POTROS

Dos yuntas de tiro y seis padrillos, procedentes del establecimiento Los Arenales, del doctor Benito Villanueva.

El **sábado 7 de mayo,** á las 2 de la tarde en nuestro patio, San Martín 153.

YUNTAS—

Mercurio, padrillo colorado, 3 1|2 años, Hackney, talla 1m60 y Saturno, padrillo obscuro, 3 1|2 años, sangre Hackney y Trakenen, talla 1m59.

Ali, alazán, castrado, 2 1|2 años, mestizo de carrera y Hackney, talla 1m57 y Sultán, alazán, castrado, 2 1|2 años, mestizo de carrera y Hackney.

PADRILLOS—

Nerón, alazán, Suffolk Punch, 3 1|2 años.
Glauco, alazán, 3 1|2 años, Suffolk Punch.
Vulcano, obscuro, 2 1|2 años, Clydesdale.
Profeta, alazán, 2 1|2 años, Suffolk Punch.
Poluto, alazán, 3 1|2 años, Suffolk Punch.
Otelo, obscuro, 3 1|2 años, Ruso, Percherón.

Catálogos con mayores detalles en nuestro establecimiento.—J. M. de Yriondo y Ca. 49630 m3

B. Alchourrón y Hnos.

10.000 vacunos buen mestizo Durham (una marca).

6.000 ovejas buen mestizo Lincoln.

800 yeguas, mulas, potros y caballos.

Remataremos
El **DOMINGO 8 DE MAYO,**
en el establecimiento **"SAN JOSE"**, á 4 leguas de Carlos Casares, F. C. O. Por cuenta y orden de la sucesión de don Juan Cañás.

Datos en nuestro aviso por separado en este diario.
49101 15

Haciendas de "La Peregrina", á 6 leguas de Mar del Plata. 5500 vacas, vaquillonas y toros alta mestización Durham.

18.000 lanares, incluso 15.000 capones; carneros; borregos y ovejas Lincoln.

35 padrillos y potros Clydesdale y Percherón.

El **domingo 15 de mayo,** á las 12 m., remataremos en el citado establecimiento por cuenta y orden de su dueña, señora Petrona H. de Bordeu, las haciendas arriba indicadas, á saber:

76 vaquillonas de 2 1|2 años; 220 vacas mestizas Durham, con 127 terneros al pie, marcados; 60 toros Durham.

LANAR—15.000 capones; 1500 borregas, 2 dientes, para cría; 1150 ovejas con 435 corderos señalados, 150 carneros Lincoln de dos dientes.

YEGUARIZO—15 padrillos y 20 potros Clydesdale y Percherón.

Seña, 10 por ciento. Comisión, 4 por ciento á cargo de los compradores.

Las haciendas se venderán en lotes. Después detalles. Por más datos, á nuestra casa, Bmé. Mitre 451, Buenos Aires.—B. Alchourrón y Hnos
48032 a28

49109 15

2250 novillos y vacas. En Las Flores, (F. C. S.) Remate-feria en el local de la Sociedad Rural.

El **martes 10 de mayo,** á la 1 p. m., rematremos lo anotado á saber: 300 novillos 4 años, tipo frigorífico muy bueno estado; 300 id 3 1|2 y 4 1|2 años, carne gorda arriba, una marca; 140 id 3 1|2 años, una marca, tipo frigorífico en muy buen estado; 150 id 2 1|2 y 3 1|2 años, tipo frigorífico; 120 id 3 1|2 años, id id id; 100 id 4 y 5 años para matadero gordos y carne gorda; 150 2 1|2 años, muy buena clase y estado; 150 1 1|2 años id id; 300 id 3 1|2 á 4 años; 300 vacas mestizas gordas; 130 vacas buena clase y estado, habiendo algo gordo; 250 vacas; 70 terneros. Probablemente habrá más hacienda. Los concurrentes de Buenos Aires que deseen asistir al remate podrán tomar los trenes que salen de Constitución el 10 por vía Ranchos, á las 6.25 a. m., ó bien el de 7.30 vía Cañuelas que sale á las 7.50 a. m., llegando respectivamente á Las Flores á las 11.20 y 11.37 a. m.

Los concurrentes de Olavarría, Azul y trayectos deberán tomar el tren que sale de Olavarría el 10 á la 1.40 a. m., llegando á Las Flores á las 5.13 a. m. El de Tandil vía Rauch, tomarán el tren que sale de Tandil el 10 á las 9.50 p. m., llegando á Las Flores á la 1.36 a. m. Seña, 10 o|o. Comisión, 2 o|o á cargo del comprador. Datos y pedidos de local á nuestra casa, B. Mitre 451, Buenos Aires.—B. Alchourrón y Hnos.
42237 a23

Liquidacion del plantel Durham y la hacienda yeguariza de la cabaña «Los Paraisos», conocida por del señor Miguel Nazar. En Merlo (F. C. Oeste)

El **miercoles 11 de mayo,** á la 1 p. m., en Merlo, en el local de ferias de los señores Lanús y Ca., galantemente cedido por los citados señores, venderemos por cuenta y orden de su dueño, por arrendarse el campo; 200 piezas que componen el plantel Durham; 10 toros Durham hijos del plantel.

El plantel Durham, es de gran sangre, de inmemorial origen, conocido por las innumerables ventas de toros en esta plaza. Actualmente las vacas están servidas en su mayoría por Prince of Roses, hermano de uno de los grandes campeones adquiridos en Inglaterra, por don Manuel J. Cobo. Hay varias lecheras con terneros chicos, que se venderán por separado.

Hacienda yeguariza: 100 piezas la mayor parte mestizo, Percherón; 8 potros mestizos Percherón de 4 años; 12 potros y padrillos de 2 y 3 años, varios lotes de potrancas id, yeguas con cría y otras sin cría.

Las vaquillonas se venderán en pequeños lotes, lo mismo las vacas sin cría y con cría. Después detalles. Más datos á nuestra casa, Bmé. Mitre 451, Buenos Aires.—B. Alchourrón y Hnos.

200 Piezas que componen el plantel Durham.
10 Toros Durham, hijos del plantel.
100 Yeguarizos, mayor parte mestizos percherón.

Gran sangre de inmemorial origen. Liquidación del plantel Durham y hacienda yeguariza de la conocida cabaña **"LOS PARAISOS".**

En Merlo, F. C. O. En el local de ferias de los señores Lanús y Ca., galantemente cedido por dichos señores, remataremos por haberse arrendado el campo.

El Miércoles 11 de Mayo de 1910
A LA 1 P. M.

Detalles en nuestro aviso por separado en este diario.

B. ALCHOURRON & Hnos.
49109 15

Vacas lecheras

de estas haciendas con terneros chicos al pie. Venderemos en pequeños lotes. El día 11 de Mayo, en Merlo. Detalles en nuestro aviso por separado.—B. Alchourrón y Hnos.
48215 a30

Liquidación — 10.000 vacunos, buen mestizo Durham, de una sola marca.

6000 ovejas buen mestizo Lincoln, en 5 majadas.

800 yeguarizos, incluso 80 caballos de silla y tiro, yeguas, potros y mulas.

El **domingo 8 de mayo,** á las 11.30 a. m., remataremos, después de un almuerzo campestre, en el establecimiento San José, á 4 leguas de Carlos Casares, ferrocarril Oeste, por cuenta y orden de la sucesión de don Juan Cañás.

DETALLE

HACIENDA VACUNA—

300 novillos 3 1|2 y 4 1|2 años, buen mestizo Durham, gordos, listos para frigorífico, mayor parte mochos.
300 novillos 3 1|2 años, buen mestizo Durham, carne gorda y gordos, mayor parte mochos.
400 novillos 2 1|2 años, buen mestizo Durham, buena carne y carne gorda, mayor parte mochos.
300 novillos 2 1|2 y 3 1|2 años, buen mestizo Durham, buena carne, mayor parte mochos.
700 novillos 1 1|2 años, mochos, buen mestizo Durham.
800 vaquillonas 2 1|2 años, buen mestizo, buen estado, mochas.
1000 vaquillonas 1 1|2 años, buen mestizo, buen estado, mochas.
1500 vacas de vientre, buen estado, habiendo 100 gordas, resto algo buena carne y buen estado, invernada.
4600 vacas incluso 2300 terneros, descornados y castrados al mes de nacer. En varios rodeos.
188 toros Durham, puros por cruza.

HACIENDA LANAR—

1300 ovejas incluso 39 carneros buen mestizo Lincoln, en muy buen estado, «La Victoria».
1130 ovejas incluso 28 carneros, buen mestizo Lincoln, en muy buen estado, «La María».
1020 ovejas incluso 28 carneros, buen mestizo Lincoln, en muy buen estado, «San Luis Sur».
1020 ovejas incluso 28 carneros buen mestizo Lincoln, en muy buen estado, «Sofía Norte».
990 ovejas incluso 28 carneros buen mestizo Lincoln, en muy buen estado, «Estancia».
28 carneros Lincoln.

HACIENDA YEGUARIZA—

15 potros tiro liviano.
65 potrillos 1 1|2 y 2 1|2 años, enteros tiro liviano.
260 yeguas incluso 110 potrillos al pie, se venderán en manadas.
50 potrancas 2 años.
60 yeguarizos al corte.
117 yeguas incluso 27 mulas al pie, manada del Burro.
5 padrillos en servicio.
80 mulas de 1 1|2, 2 1|2 y 3 años.
2 burros.
11 caballos incluso yegua y un potrillo, tropilla «La Mora».
10 caballos incluso yegua y un potrillo, tropilla «La Alazana».
38 caballos de silla sueltos, en lotes.
28 caballos de tiro sueltos, en lotes.

Notas: Las haciendas se venderán en lotes según formas y condiciones que especificaremos en el acto de la venta.

Los concurrentes de Buenos Aires que deseen asistir al remate deberán tomar el tren que sale del Once el sábado 7 de Mayo á las 5.05 p. m. En este tren irá agregado un coche especial dormitorio, el que quedará en Carlos Casares para el regreso, para lo cual los señores concurrentes deberán solicitar y abonar la cama con su correspondiente boleto al Once el 7 del corriente, hasta las 7 p. m. Llega el tren á Carlos Casares el 8, á las 4.20 a. m. Los concurrentes de Toay, Catriló, Trenque Lauquen, Pehuajó y trayectos á Carlos Casares, deberán tomar el tren que sale de Toay el 7, á las 5.20 p. m., llegando á Carlos Casares el 8, á las 12.25 a. m. A las 6 a. m. saldrán los coches para el establecimiento, de la estación del F. C. conduciendo la concurrencia por el precio de 5 $ por pasajero ida y vuelta ó ida solamente. Hay hoteles en Carlos Casares donde podrán hospedarse y comer.

Para el regreso pasa el tren por Carlos Casares el 9, á las 12.40 a. m., llegando al Once el 9, á las 8.10 a. m.

Seña. 10 por ciento. Comisión 4 por ciento á cargo del comprador. Más datos á nuestra casa, Bmé. Mitre 451, Buenos Aires.—B. Alchourrón y hermanos.
47834 a27

500 vacunos alta mestización
DURHAM

Incluso toros, vacas y vaquillonas.
18.000 lanares, incluso 15.000 capones.
35 padrillos y potros Clydesdale y Percherón.
El **DOMINGO 15 DE MAYO** de 1910, á las 12 m. Remataremos en el establecimiento **"LA PEREGRINA"**, á 6 leguas de Mar del Plata.
Por cuenta y orden de su dueña señora Petrona H. de Bordeu.
Detalles en nuestro aviso por separado en este diario.
49108 15

M. M. CALDERON

18o. remate-feria en 25 de Mayo. El jueves 19 de mayo, á la 1 de la tarde. Oportunamente detalles. Por órdenes y pedidos de local dirigirse á mis escritorios en 25 de Mayo, representante señor Juan Otharán y en Buenos Aires, Bmé. Mitre 1791. 47949 a28

53o. remate-feria en Los Toldos. El JUEVES 5 DE MAYO, á las 2 de la tarde, venderé en lotes 1510 vacunos, 400 lanares y 50 yeguarizos, clasificados en la siguiente forma:
250 novillos para invernada, de 3 1|2 años.
150 novillos de 2 1|2 años.
250 novillos gordos.
250 vacas gordas.
100 vacas para invernada.
50 vacas carne gorda.
90 vacas secas buena clase.
130 vacunos al corte.
100 vaquillonas gordas y para cría.
120 terneros buena clase.
20 bueyes gordos y de trabajo.
200 capones gordos.
200 ovejas para matadero.
40 yeguas mestizas.
10 mulas especiales mansas de tiro.

Y otras haciendas que se me consignen hasta el día del remate.

Por ordenes y pedidos de local dirigirse á mis escritorios en Los Toldos, representante señor Manuel Moreca, y en Buenos Aires, Bartolomé Mitre 1791. 45705 a13

256 hectáreas de riquísimo campo, sobre las quintas de Chivilcoy, lindando con los señores J. y B. Gilardi y heredero G. Solveyra, subdivididas en fracciones con opción.

El **domingo 8 de mayo,** remataré á la 1 p. m., en mi local de ferias en Chivilcoy, por cuenta y orden de su dueño, este riquísimo campo, todo apto para agricultura, como que actualmente está ocupado por chacareros con contratos que vencen en 1912, ganando desde 30 á 35 $ la cuadra.

La subdivisión que consta de 4 lotes la forman los números 1 y 2, con 68 hectáreas cada uno, y los números 3 y 4 de 60 hectáreas cada uno, todos más ó menos, los que se entregarán media-dos y amojonados. La base para la venta es de 290 $ la hectárea.

Exigiré 10 o|o á cuenta y como seña y 2 o|o de comisión que correrá de cuenta del comprador, debiendo escriturarse dentro de los 30 días subsiguientes.

Más datos y planos á mis escritorios en Chivilcoy, representante señor Bernardo M. Calderón y en Buenos Aires, Bmé. Mitre 1791.
46413 a17

211o. remateferia en Chivilcoy. — El **domingo 8 de mayo,** á la 1 de la tarde, remataré en lotes 2950 vacunos: 650 lanares y 20 yeguarizos, clasificados en la siguiente forma:
230 novillos gordos para matadero.
300 novillos de 3 1|2 años, buena carne y clase, para invernada.
250 novillos de 2 1|2 años, mestizos, muy buen estado
400 novillitos de 1 1|2 años, mestizos, una sola marca
400 novillos de 2 1|2 años, en lotes de 100, con opción.
120 novillitos de año.
370 vacas gordas para consumo.
80 vacas gordura especial.
150 vacas secas para invernada.
140 vacas con cría.
140 terneros, buena clase para cría.
160 vaquillonas gordas y para cría.
45 bueyes gordos y de trabajo.
10 vacunos gordos.
135 vacunos al corte.
300 ovejas gordas, para consumo.
200 capones gordos.
150 lanares al corte.
20 yeguas para trabajo.

Y otras haciendas que se me consignen, hasta el día del remate.

Por órdenes y pedidos de local, dirigirse á mis escritorios, en Chivilcoy representante señor M. Bernardo M. Calderón y en Buenos Aires, Bmé. Mitre 1791. 47947 a28

124 remate-feria en Mercedes, Buenos Aires.

El **domingo 15 de mayo,** á las 12.30 de la tarde. Oportunamente detalles.

Por órdenes y pedidos de local dirigirse á mis escritorios en Mercedes, representante señor José I. Wynne y en Buenos Aires, B. Mitre 1791.
48868 m4

45 remate-feria en Bragado—El do-MINGO 5 DE JUNIO, á la 1 de la tarde. Oportunamente detalles.

Por órdenes y pedidos de local dirigirse á mis escritorios en Bragado, representante señor J. F. Bastourre y en Buenos Aires, B. Mitre 1791.
48869 m4

LIBORIO TISEYRA y Ca.

66o. remate-feria de haciendas, vacunas, lanares y yeguarizas.

El **domingo 8 de mayo,** á las 2 de la tarde, en nuestras instalaciones en Los Toldos, ferrocarril Oeste, lotes grandes y chicos:
1150 vacunos, varios novillos gordos y de invernada, vaquillonas, terneros y bueyes.
480 lanares, comprendiendo ovejas y capones gordos.
30 yeguarizos, caballos, yeguas y potros mestizos de tiro y silla y otras consignaciones que estarán á la vista el día del remate.

Informes y pedidos de local á nuestro escritorio en Los Toldos y en Buenos Aires, 25 de Mayo 130.—L. Tiseyra y Ca. 48531 m2

En González Chaves. 7o. remate feria en mis instalaciones de dicho pueblo.

El **domingo 8 de mayo,** á la 1 p. m., Por avisos ó consignaciones, á mi escritorio, Alsina 114, Juárez.—Francisco Cosentino.
48281 a30

Cardoner y Sarracino

En Lobos—El domingo 8 de mayo da-remos nuestro 32o. remate-feria á la 1 de la tarde en nuestras propias instalaciones.

1200 novillos y vacas 1200. Llamamos la atención de este remate por los buenos lotes de novillos que hay muy bien preparados para frigorífico.

Por más datos dirigirse á nuestro escritorio en Lobos. U. T. núm. 15, Lobos.—Cardoner y Sarracino.
48650 m3
48533 62

DOMINGO GOTI & Cª

2o. remate-feria, en Santa Eufemia, F. C. P., provincia de Córdoba.

El **domingo 8 de mayo** de 1910, á las 12 en punto, en nuestras amplias instalaciones, venderemos 1100 animales vacunos y 250 yeguarizos, según detalle:

VACUNOS—180 novillos mestizos Durham, 2 años, idem 100 de 1 1|2 años, 160 vacas mestizas Durham, con 160 terneros al pie, idem 100 secas, idem 10 de plantel, idem 130 gordas para matadero, 175 vaquillonas mestizas Durham, especiales, 2 años, idem 15 puras por cruza, 2 años, idem 50 de 6 meses alta mestización Durham.

YEGUARIZO—19 potros de carrera, 5 potros tiro pesado, 10 potros criollos, 75 yeguas mestizas pesadas, 37 idem percheronas, idem 40 de tiro, idem 25 criollas, 40 caballos de tiro y silla buenos, 1 padrillo percherón muy bueno.

Seguramente habrá mayor número de haciendas. Comisión, 2 o|o al comprador y 2 o|o al vendedor. En yeguarizo 3 o|o á cada parte. La hacienda se venderá en lotes y no se suspende por mal tiempo. Mayores datos á nuestro representante en Santa Eufemia, señor Pedro B. Oyhanart.
46754 a19

ARTURO LUBJORG

En 25 de Mayo, F. C. S.

1800 novillos y vacas **1800**

300 capones y ovejas **300**

117o. remate-feria. El domingo 8 de mayo, á la 1.30 p. m. venderé las siguientes consignaciones:

300 vacunos mestizos, que se clasificarán en lotes; 170 novillos mestizos, 2 y 3 años, para invernada; 150 novillos mestizos, 3 años, muy bien preparados; 130 novillos mestizos, 2 años, muy buen estado; 120 novillos mestizos 3 y 4 años, gordos y carne gorda; 200 vacas secas gran cuerpo, mestizas, preparadas, invernada; 200 vacas secas buenas mestizas, muy buen estado invernada; 170 vacas mestizas, gordas, habiendo especiales, en lotes; 130 vacas mestizas, carne gorda é invernada; 120 vacas y vaquillonas muy buen estado invernada; 110 vaquillonas mestizas, 1|2 á 2 años, buen estado.

Lanar: 300 capones y ovejas mestizas Lincoln, gordas.—A. Dubourg. 49023 33

BARTOLOME NOVARO

5o. remate-feria en C. Casares, F. C. O.

El **jueves 5 de mayo** (fiesta), á las 2 p. m.

DETALLE

170 novillos mestizos 3 y 4 años gordos.
400 novillos mestizos Durham 3 1|2 años, invernada (una marca).
230 novillos mestizos Durham 2 1|2 años, carne gorda.
255 novillos mestizos Durham, 2 1|2 años, buen estado invernada.
310 novillos mestizos Durham, 1 1|2 años, buen estado invernada.
115 novillos mestizos Durham, 1 1|2 años, gordos.
65 bueyes gordos y de trabajo.
240 vacas mestizas gordas y carne gorda.
280 vacas mestizas para invernada.
120 vacas mestizas buen estado invernada.
120 vacas secas con cría.
120 terneros al pie.
90 terneros especiales.
135 vaquillonas mestizas.
170 capones gordos.
180 ovejas gordas.

El día del remate, con seguridad habrá mayor número de haciendas.

Por datos é informes á mi escritorio en C. Casares ó á los señores Luro Hnos., Victoria 618, Buenos Aires.
46959 a21

Manuel Castellar

En Coronel Suárez, ferrocarril Sur—
2500 animales vacunos mestizos Durham, incluso
1500 novillos, su mayor parte gordos y á media engorde.
3500 animales lanares, incluso 2500 ovejas muy buenas.
50 potros y yeguas mestizas.

200. remate-feria de haciendas en mis instalaciones de Coronel Suárez, ferrocarril Sur.

El **lunes 9 de mayo,** á las 12.30 del día con los lotes á la vista, remataré las siguientes haciendas anotadas y demás que concurran ese día, á saber:

650 novillos mestizos Durham, 3 y 3 1|2 años, gordos y á medio engorde; 450 id id id buen estado, 2 y 2 1|2 años; 370 id id id, 1 y 1 1|2 años; 100 novillos y vacas gordas; 350 vacas gordas y carne gorda, incluso vacas especiales en lotes; 180 vacas de invernada; 170 id de cría, incluso terneros; 130 vaquillonas; 3500 capones y ovejas gordas de varias procedencias, habiendo 2500 ovejas muy buenas; 30 yeguas especiales; 20 potros pesadores.

Habrá seguramente más hacienda que la anotada.

Condiciones de venta las de costumbre.

Por avisos de consignaciones dirigirse en Coronel Suárez al señor Guillermo B. Mac Goey Elliff ó á mis escritorios del Azul ó capital federal, 25 de Mayo 248.—Manuel Castellar.
47235 vm5

En el Azul—277o. remate-feria en mis instalaciones.

El DOMINGO 15 DE MAYO. Oportunamente detalles.—Manuel Castellar.
48894 m4

Francisco Cosentino

"La Esperanza" de Garrués, á 2 le-guas de Barker y 3 1|2 de Vela. Liquidación de haciendas, útiles y enseres.

El **jueves 5 de mayo,** á las 12 del día, después de un almuerzo campestre. Por cuenta y orden de sus dueños, los señores L. y Francisco Garrués, por haber resuelto arrendar el campo.

670 novillos y vacas mestizas Durham.
1000 ovejas y capones, buen Lincoln.
130 caballos, yeguas y potros.
Utiles y enseres

HACIENDA VACUNA—

100 novillos de 2 1|2 años, gordos, buen mestizo; 65 id buen estado y clase; 187 novillos de 1 y 1 años, muy buen estado, invernada; 30 invernada; 27 id gordos; 35 id 1 1|2 años, buena clase y estado; 140 vacas al corte, mitad y mitad, siendo de muy buena clase, gordas y servidas por buenos padres; 2 toros procedencia de la sucesión de don Julián Ortiz; 1 toro procedente del establecimiento «Chapalcofú», de Gonl.

HACIENDA LANAR—

265 capones gordos de 2 dientes arriba; 730 ovejas al corte, incluso 80 borregos, haciendo gorda toda, y nueva.

HACIENDA YEGUARIZA—

30 caballos de pecho, gordos; 8 id de silla; 7 potros, de 3 años arriba; 8 yeguas de pecho gordas; 10 yeguas gordas, chucaras; 36 id al corte, de 1 1|2 años arriba los potrillos; 34 id al corte, incluso 10 potrillos.

UTILES, ENSERES Y OTROS—

3 carros, 1 segadora grande Dehring, 2 rastras hierro, 1 arado ruso, 1 lona nueva grande como para parva, 1 Villalonga y aperos para dos caballos, 1 carro de pértigo volcador, 1 máquina matar vizcachas, 1 molle, 1 máquina de agujerear á bigornia, 12 anteojeras, riendas, frenos, etc. La segadora, Villalonga, lona y casi todos estos útiles, están nuevos, ó como nuevos.

NOTAS—La venta se llevará á cabo en lotes según forma y condiciones que se determinarán en el momento del remate: sin base y al mejor postor. Comisión: 4 o|o.

Los concurrentes de la línea de Tres Arroyos podrán bajar la víspera del remate en Juárez ó Vela en ambos puntos habrá carruajes para conducir la concurrencia. Los coches de Juárez saldrán de mi escritorio á las 7.30 en punto de la mañana, y los de Vela de la estación del ferrocarril, á la llegada del tren de la mañana, pagando cada pasajero 5 $ los de Vela, y 6 los de Juárez.—Francisco Cosentino.
47580 a28

COMERCIO

Bolsa—Productos y ganados—Navegación—Mercados

LA PLAZA

Metálico—

Aaunque sin mayor importancia las existencias de oro de la Caja de conversión tuvieron ayer un pequeño descenso. El movimiento de entradas y salidas se consignan en el siguiente balance:

Saldo anterior.	196.342.348 369	$ oro
Entraron ayer.	1.420 102	» »
Suma. . . .	196.343.768 471	$ oro
Salieron ayer..	174.885.424 »	»
Saldo en caja.	196.168.883 047	$ oro

La circulación monetaria en toda la república asciende á 748.856.628 $ en billetes, níquel y cobre, habiendo entregado la Caja la suma de 445.333.370 $ papel en cambio del oro que tiene en depósito.

La plaza—

La circunstancia de ser hoy día festivo influyó aun más para que el mercado bursátil tuviera, ayer limitado número de negocios.

Los precios últimos de los títulos y acciones en plaza no acusan diferencias de importancia sobre los del cierre anterior, quedando en general para unos y otros plaza con tendencia sostenida.

Los trigos y maíz para la exportación se cotizaron ayer con pequeña flojedad, manteniéndose sin variación los del lino y avena.

En calma se presentó ayer el mercado de cambios comerciales, colocándose las operaciones de esta clases con tipos sostenidos. Los descuentos subsistieron anotados con el interés de 5 3|4 á 7 % anual, según cantidad y firmas.

Títulos—

Las cédulas nacionales de la series K y L mantuvieron los precios anteriores de 97 y 102.80 al contado.

—Descenso de 10 centavos, de 102.20 á 102.10, tuvo la la cédula argentina de 6 %.

—En los títulos de 5 % del Crédito argentino no se modificó la cotización de 98.20.

—Invariables á 89.80 se cotizaron los bonos municipales de pavimentación.

—En los títulos de la provincia de Santa Fe de 1893 se operó á 95, como anteriormente.

—Los de 3 % (oro) de la provincia reputaron de 67 á 67.50 para mañana.

—Disminución de medio punto, de 120 á 119.50, tuvieron las acciones del Banco Popular Italiano.

—Los 93.20 se anotaron al contado las del Banco Popular Argentino.

—Repunte de 220 á 220.50 se produjo en las del Banco de la Provincia.

—Sin modificar el precio de 138 quedaron las del Banco de Galicia.

—Aumento de un punto, de 108 á 109, tuvieron las obligaciones del Banco El Hogar Argentino.

—Con 10 centavos menos, á 12.30, quedaron las de Catalinas.

—Los 69.20 á 69 experimentaron descenso las de los Quebrachales Fusionados.

—Invariables á 2.45 cerraron las del Trust del Alto Paraguay.

—Mejora de cinco puntos, de 80 á 85, tuvieron las de los Quebrachales Chaqueños.

—Alza de medio punto, á 2 para mañana, se produjo en las de Los Bayos.

—A 97, como anteriormente, cerraron las obligaciones de la Compañía electricidad de la provincia.

—Durante las dos ruedas de ayer se efectuaron las siguientes transacciones:

PRIMERA RUEDA—Cédula hipotecaria argentina—Al contado, 2000 á 102.20, 174.800 á 102.10: total 176.800.

Cédulas nacionales serie L—Al contado, 45.000 á 102.40, 50.000 á 102.50: total 95.000; id serie E, 2.500 al contado, 52.500 á 97, 8600 á 97.10, 4000 á 97: total 62.100.

Crédito argentino de 5 %—Al contado, 8300 á 98.20.

Deuda de Santa Fe de 1893—Al contado, 2000 á 95.

General Pobladora—Fin de mes, 100 á 48.50 100 á 48.80: total 200.

Banco Popular Italiano—Al contado, 20 á 119, 60 á 119.50; total 80.

Banco Popular Argentino—Al contado, 50 á 93.20.

Banco de Galicia—Al contado, 20 á 138.

Quebrachales Chaqueños—Al contado, 700 á 85.

Quebrachales Fusionados—Al contado, 100 á 69.50, 300 á 69; total 400; id abril 7, 500 á 69.50, 200 á 69, 200 á 69.20, 100 á 69; total 1000; id fin de mes, 400 á 69.80, 100 á 70, 100 á 69.90, 100 á 70, 100 á 69.80: total 800.

Trust del Alto Paraguay (oro)—Al contado, 500 á 2.35, 1000 á 2.40, 1000 á 2.45: total 2500; id abril 6, 3000 á 2.45; id fin de mes, 500 á 2.45.

Banco de la Provincia—Abril 6, 50 á 220.50.

Puerto de San Nicolás—Fin de mes, 300 á 112.

Catalinas (oro)—Al contado, 100 á 12.40; id fin de mes, 300 á 12.50, 700 á 12.55, 200 á 12.40, 1000 á 12.45, 200 á 12.40: total 2400.

SEGUNDA RUEDA—Cédula hipotecaria argentina—Mayo, 6 23.000 á 102.20, 29.000 á 102.10: total 43.000.

Provincia de Buenos Aires 3 % oro (ampliación)—Mayo 6, 500 á 67.50.

General Pobladora—Fin de mes, 200 á 48.50.

Catalinas (oro)—Mayo 6, 100 á 12.30; id fin de mes, 500 á 12.40, 600 á 12.45, 400 á 12.40, 100 á 12.35, 100 á 12.40, 1000 á 12.35, 500 á 12.30; total 3200; id fin de junio, 1000 á 12.50.

Obligaciones de El Hogar Argentino—Mayo 6, 10.000 á 109.

Quebrachales Fusionados—Fin de mes, 100 á 69.30, 400 á 69; total 500.

Puerto de San Nicolás—Fin de mes, 400 á 110.

Obligaciones Electricidad de la provincia—Mayo 6, 10.000 á 97.

Los Bayos (oro)—Mayo 6, 900 á 2.

Compraventa de títulos—

En las pizarras de la Bolsa se anotaron ayer solicitados en compra los siguientes títulos:

Banco Popular Español, Banco de Pigüé, deuda de Entre Ríos de 5 %, Hipódromo Nacional, Frigorífico Argentino, Compañía General de Fósforos, Electricidad de la provincia, Refinería Argentina, empréstito municipal de 1897, Mercado Central de Frutos, Compañía Gas de La Plata, La Inmobiliaria, deuda de Santa Fe de 1886 y 1893, The Smithfield, La Edificadora, El Comercio (compañía de seguros), Banco Popular Argentino, obligaciones del Banco El Hogar Argentino, Los Bayos, cédulas nacionales serie H (sorteada).

Se ofrecieron igualmente en venta los papeles que se detallan en seguida:

Compañía Introductora de Buenos Aires, Quebrachales Paraguayos, Industrial Paraguaya, Cervecería Palermo, La Cores (seguros), Banco de Italia, La Agrícola, La Paternal, Quebrachales y estancia Puerto Galileo, Las Palmas Chaco Austrial, Telegráfico-Telefónica, Compañía general de carruajes, Sociedad Argentina de edificación, La Comercial Limitada, Imperial (compañía de seguros), La Acero Platense, La Platense (fábrica de ladrillos).

Cambio internacional—

Encalmado y con reducidos negocios se operó ayer en el mercado de cambios á 90 días vista. Los tipos considerados como corrientes sobre las plazas del exterior fueron los que se detallan en seguida:

Londres.	48 ⅛	peniques
París.	5.04	francos
Amberes	5.06 ½ á 5.06 ¾	»
Alemania. . . .	4.09 ⅜ á 4.10	marcos
R. de Janeiro.	15.000	reis por $

—El telegráfico bancario sobre Londres se cotizó á 47 ⅞ y sobre París á 4.97.

—Para las operaciones á 90 días rigen ahora estos tipos:

Plazas.	Inglaterra.	Francia.	Alemania.	Italia.	España.
Nación . .	47 7/8	5.01	4.08	021 2	853/4
Provincia .	47 15/16	5.02 1/2	4.08	031/2	35
Galicia . .	47 7/8	5.00	4.07	—	—
Londres y B.	47 7/8	5.01	4.08	—	—
España. . .	4 15/16	5.01 2	4.08	5.03 1/2	34
Alemán. . .	47 7/8	5.01	4.04 1/2	5.04	33
Germánico.	47 7/8	5.01 1/2	4.08 1/2	5.04 1/2	32
Italia. . .	47 15/16	5.02	4.08 1/2	5.04	32
Ch. Italiano.	47 15/16	5.01 1/2	4.08	5.05	38
Francés. . .	47 7/8	5.02	4.08	5.04	35
Anglo S. A.	47 7/8	5.02	4.08 1/2	5.04	36
Popular A.	48	5.01 2	4.09	5.05	38
Galicia . .	47 7/8	5.03 4	4.08	5.04	34
Español E.	47 9/16	5.00	4.06	5.02	34
Italiano. .	47 15/16	5.02	4.07	5.04	5.35

—El Banco de la Nación Argentina mantuvo estos tipos para las letras al mostrador. á la vista: sobre Londres, 47 ⅜; París 4.98; sobre Italia, 5.00 ½; sobre Bélgica, 4.99; sobre Alemania, 4.04 ½; sobre España, 5.29 ½; sobre Estados Unidos, 104.50; sobre Chile, 47 ⅜, sobre Bolivia, 47 ⅜.

—En España el oro tenía ayer premio de 106.70 %.

TITULOS Y FONDOS PUBLICOS

ULTIMAS OPERACIONES OFICIALES

Este cuadro se publica los miércoles y sábados)

DEUDA INTERNA

	Ultima Operación
DE LA NACION—	
Fondos públicos nacionales, bancos garantidos.	95.—
Crédito argentino interno, 5 o|o 1905.	98.20
Bonos obras de salubridad.	92.—
DE LA MUNICIPALIDAD DE LA CAPITAL—	
Deuda municipal consolidada de 1882.	98.—
Deuda municipal consolidada de 1891.	98.—
Empréstito municipal de 1887. . . .	100.—
Empréstito municipal Teatro Colón. .	98.—
Bonos municipales pavimentación. .	89.80
DE LA PROVINCIA DE BUENOS AIRES—	
Deuda interna consolidada, 5 por ciento de 1900.	93.50
Deuda interna consolidada (primera serie) 6 por ciento.	98.40
Deuda interna consolidada (segunda serie) 6 por ciento.	98.80
Conversión de obligaciones de 5 o|o.	89.—
Banco de la Provincia.	89.50
Bonos de edificación escolar, de 6 o|o.	98.—
Province of Buenos Aires, 3 o|o oro.	68.60
Province of Buenos Aires, 3 o|o oro.	67.50
Empréstito de desagües.	—
Caminos y afirmados, 5 o|o.	89.30
Obras de saneamiento de La Plata. .	98.—
DE LA PROVINCIA DE SANTA FE—	
Construcción Puerto Santa Fe. . . .	97.—
Deuda interna consolidada de 1866. .	95.—
Deuda interna consolidada de 1893. .	95.—
Consolidación pública.	89.50
Consolidación Escolar.	90.—
Empréstito de la municipalidad Rosario, ley 1904.	84.—
Deuda pública de Santa Fe.	92.—
DE LA PROVINCIA DE ENTRE RIOS—	
Deuda consolidada.	80.—
DE LA PROVINCIA DE TUCUMAN—	
Empréstito ley de 1909.	89.50
DE LA PROVINCIA DE MENDOZA—	
Empréstito pavimentación.	90.—
DEUDA EXTERNA	
DE LA NACION—	
Empréstito conversión de deudas provinciales.	75.60
CEDULAS HIPOTECARIAS NACIONALES—	
Serie A (oro) 5 %.	96.—
» A m|n 5 ».	101.—
» B » 7 ».	100.—
» C » 7 ».	101.50
» D » 7 ».	100.50
» E » 7 ».	104.—
» F » 7 ».	104.50
» G » 7 ».	102.50
» H » 7 ».	105.70
» I » 6 ».	100.—
» J » 6 ».	101.—
» K » 5 ».	97.—
» L » 6 ».	102.50
Cédula hipotecaria argentina, 6 o|o.	102.10
BANCO HIPOTECARIO DE LA PROVINCIA DE BUENOS AIRES—	
Serie A (oro) 6 %.	13.50
» » A papel 6 ».	44.—
» B » 8 ».	45.—
» D » 8 ».	45.—
» E » 6 ».	44.—
» E m|n 6 ».	43.50
» G »

Manuel M. Barrena y Ca.

Martilleros. Pedro Estrugamou & Cía.

EN PEHUAJO

F. C. O.

Mo GRAN REMATE FERIA

El Jueves 5 de Mayo (fiesta)

A la 1 p. m.

Venderemos las siguientes consignaciones:

VACUNOS—
80 bueyes gordos y de trabajo.
230 novillos de 4 años, sobresalientes en gordura y clase de 720 kilos en pie y especial carne para frigorífico.
500 novillos de 4 años, especial clase, casi listos para frigorífico, una marca.
300 novillos de 3 á 4 años, muy mestizos, medio engorde, una marca, procedentes de La Clementina, del doctor Calviño, en Cachari.
600 novillos de 3 á 4 años, buen mestizo y estado para invernada.
400 novillos de 3 á 4 años, buen mestizo y medio engorde.
250 novillos alta mestización, procedentes del establecimiento La Paisana, en Las Flores.
300 novillos de 3 años, buen mestizo y estado.
250 novillos de 2 1|2 años, mestizos generales, buen estado.
235 novillos de 2 1|2 y 3 años, buena clase, dos marcas.
285 novillos de 2 1|2 y 3 años, buena clase y estado.
300 novillos de 3 años, mestizos generales.
90 novillos de 3 y 4 años, muy gordos, para matadero.
80 novillos de 3 y 4 años, especial gordura y clase.
200 novillitos de 1 1|2 años, buena clase y especial estado.
225 vacas muy gordas para matadero.
210 vacas buena clase y muy gordas.
640 vacas al corte, buena clase y estado, procedentes del establecimiento Santa Elena.
200 vacas al corte, buena clase y estado.
280 vacas muy buena clase para invernada.
250 vacas al corte, en varios lotes.
200 vacas secas para invernar, alta mestización.
45 vaquillonas, tipo plantel, del establecimiento Los Amigos, del señor Gutiérrez.
185 vaquillonas muy mestizas y buen estado.
245 terneros mamones gordos, en varios lotes.

ANARES—
2000 capones alta mestización Lincoln, de especial desarrollo y casi listos, procedentes del establecimiento San Vicente, en General Alvear, del señor Carlos Casal.
1800 capones, ovejas y borregos, clasificados en lotes para frigorífico y matadero.

YEGUARIZOS—
125 caballos y yeguas de pecho y silla.
3 reproductores Clydesdale, procedentes del establecimiento Nueva Escocia.

Más datos á Pedro Estrugamou y Ca., Salta número 558, Buenos Aires.

Facilitamos boletos gratis á los interesados, solicitándolos con anticipación en nuestro escritorio, Salta 558.

v ma

LANUS & Ca.

Martillero: Ignacio Zubillaga

En Merlo (F. C. O.) 19o. remate-feria de haciendas generales.

El **lunes 9 de mayo**, á la 1 p. m.

DETALLE

230 novillos de 3 1|2 años, mestizos Durham, buen estado, para invernada.
200 novillos para consumo.
100 vacas para consumo.
150 novillitos y terneros de tambo.

Pedidos de local é informes á nuestro escritorio, Bartolomé Mitre 544 ó á nuestro representante en Merlo, señor C. L. Fuentes (U. T. 15 Moreno) 48587 m12

Larrechea Hnos. y Ca.

39° gran remate-feria

QUE REALIZAREMOS EL

Jueves (fiesta) 5 de Mayo 1910

EN NUESTRAS INSTALACIONES EN

RIO CUARTO

Con el concurso de los principales establecimientos de esa región

11.217 Vacunos
1.101 Yeguarizos
264 Lanares

DETALLE

VACUNO—
1800 novillos gordos, mestizos Durham, de 2 á 2 1|2 y 3 años.
780 novillos mestizos Durham, para invernar, de 1 1|2 y 2 años.
430 novillos tipo frigorífico Durham, gordos.
1300 vacas mestizas Durham gordas.
1100 vacas mestizas Durham, para invernada.
2200 vaquillonas mestizas y alta mestización Durham.
1100 vacas al corte.
656 vacas mestizas Durham con cría.
656 crías.
845 terneros.
120 vacas lecheras.
120 bueyes gordos.
10 vacas Durham puras de pedigree, con cría.
90 toruno gordos.
10 toros Durham.

YEGUARIZOS—
105 potros tiro liviano.
83 potros Percherones y Clydesdale.
152 caballos de trabajo, tiro y silla.
380 yeguas de trabajo, tiro y silla.
50 yeguas tiro pesado.
150 yeguas tiro liviano, en 2 manadas con 2 padrillos.
110 yeguarizos al corte.
3 padrillos Percherones, puros de pedigree.
4 yeguas Percheronas, puras de pedigree.
14 yeguas Percheronas, inscriptas en el Registro Preparatorio.
25 mulas.
27 burros y burras.

LANARES—
264 ovejas y carneros Lincoln.

Solicitense catálogos á nuestra casa, Sarmiento núm. 745-47, Rosario.—Larrechea Hnos y Ca. 47782 a27

A. R. Navarro y Ca.

20 remate-feria en Pergamino, F. C. Central Argentino.

El **domingo 15 de mayo**, á las 2 de la tarde, en nuestras instalaciones La Amalia, venderemos:

2000 novillos y vacas 2000.
300 capones y ovejas 300.
100 potros y yeguas 100.

Que tenemos anotados hasta la fecha. Con seguridad habrá mayor número de hacienda que publicaremos en detalle oportunamente. Comisión, 2 por ciento al comprador y 2 por ciento al vendedor en vacuno y lanar y 3 por ciento á cada parte en yeguarizo. Por más datos y pedidos de local á nuestras escritorios de Pergamino y Buenos Aires, Cuyo 760.—A. R. Navarro y Ca. 48998 m4

19 remate-feria en Junín, ferrocarril al Pacífico.

El **miércoles 11 de mayo** de 1910, á las 2 de la tarde, en nuestras instalaciones venderemos:

500 novillos y vacas 500.

Que tenemos anotados hasta la fecha. Con seguridad habrá mayor número de hacienda, que publicaremos en detalle oportunamente.

Comisión, 2 por ciento al comprador y 2 por ciento al vendedor en vacuno y lanar y 3 por ciento á cada parte en yeguarizo y reproductores.

Por más datos y pedidos de local á nuestros escritorios en Junín y Buenos Aires, Cuyo 760. —A. R. Navarro y Ca. 48997 m4

EDUARDO JOLLY

1800 VACUNOS 1800

INCLUSO

900 NOVILLOS 900

MESTIZOS DURHAM, TIPO FRIGORIFICO

EL JUEVES 5 DE MAYO

A LA 1 DE LA TARDE, EN

GENERAL RODRIGUEZ

F. C. O.

Daré mi 94 remate-feria de haciendas generales,

según el siguiente detalle:

170 novillos gordos
140 vacas gordas
450 novillos de 3 1|2 años mestizos Durham, tipo frigorífico, muy buen estado para invernada.
200 novillos de 2 1|2 años, mestizos Durham, buen estado para invernada.
250 novillos de 1 1|2 y 2 años, mestizos Durham, buen estado para invernada.
300 novillitos y terneros mestizos.
80 vaquillonas tamberas mestizas Durham, 2 1|2 y 3 años, servidas por toros puros, una marca.
120 vaquillonas mestizas.
100 vacas mestizas para invernada.
150 capones gordos.
40 potros mestizos de tiro pesado.

Notas: En la feria hay potreros y personal competente para embarcar ó arrear, todo en condiciones equitativas.

Otra: El tren que sale del Once á las 12.05 de la mañana, parará frente á la feria, como asimismo los que regresan de Luján á las 4.20 y 5.54 de la tarde.

Pedidos de local é informes dirigirse directamente á la feria ó á mi escritorio en Buenos Aires, 25 de Mayo 12.—Eduardo Jolly. 48414 s3

RIVERO Y VIALE

Importante liquidación de las haciendas del establecimiento Polvaredas Grandes, de Del Carril, por arrendarse el campo.

El **jueves 5 de mayo**, á las 2 de la tarde, en nuestro local de ferias en Saladillo, F. C. S. Remate especial. 2300 vacunos, 100 yeguarizos.

DETALLE—700 novillos mestizos, una marca, de 2 1|2 y 3 1|2 años, buen estado; 600 vacas con 300 terneros gordos; 400 vacas de vientre gordas, carne gorda y muy buen estado, invernada, entradas vaquillonas muy mestizas para cría de 2 1|2 á 3 1|2 años, 50 bueyes de trabajo y gordos; 70 yeguas; 20 potrillos y 15 mulas nuevas.

Recomendamos muy especialmente este remate por tratarse de haciendas todos de una marca, buen mestizo Durham, buen estado, servida toda por toros puros de Pedigree y los terneros y vacas son hijos de reproductores de las cabañas Martínez de Hoz, Foges, Cárdenas, Jiménez Paz, Ramírez, Vivot, Olivera Hnos y Yeomans. Las yeguas mestizas Trackney, los mulos de buen garañón y los potrillos de padrillo percherón de Sáenz Valiente. Las haciendas las venderemos en lotes, siendo la comisión del 4 o|o en el vacuno y el 6 o|o en el yeguarizo por cuenta de los compradores. Los trenes salen de Constitución y Once Septiembre, á las 7.25 y 7.5 a. m. respectivamente. Por datos é informes á nuestros escritorios en Saladillo, F. C. S. ó en Buenos Aires, San Martín 22. 46985 a21

GOMEZ Y FAUCHEUX

(Tapalqué)

El domingo 8 del corriente daremos mos nuestro 54o. remate-feria en nuestras instalaciones en Tapalqué, á las 2 de la tarde, con 600 vacunos y 100 lanares.

Los compradores que vengan de Buenos Aires del tránsito tomarán el tren del sábado que sale de Constitución á las 7.20 y de Olavarría pueden tomar el tren del domingo para regresar el lunes. Por carteles y detalles, Gómez Fauno y Hno., Ojea García y Ca., J. Chapar y Ca., Ojea y Madariaga, R. Rivera Ocantos, S. Palau y Ca., L. Lassalaie, M. Urtazun é hijo, J. R. Rodríguez é hijo, Gibson Hnos., I. Goñi é hijo, Alonso y Blaquier, Cooperativa de Hacendados, J. E. Genta é hijo, Arizzi y Begue:

Lanares—16.000 kilos estación consumo á 0.50, 0.54, 0.55, 0.57, 0.58, 0.60, 0.62 y 0.64 $, 19.000 id id mortecino á 0.30, 0.34, 0.35, 0.37, 0.38, 0.40, 0.42 y 0.44; 380 id pelados consumo á 0.37, 0.40 y 0.45; 320 id id mortecino á 0.17, 0.20 y 0.25.

Vacunos—2900 cueros á 10.20, 11, 11.20, 11.30, 11.40, 11.50, 11.60, 11.70 y 11.80 $.

Becerros—330 cueros á 9.60, 9.70, 9.80 y 10 pesos.

Nonatos—250 cueros á 8.60, 8.70, 8.80 y 9 $.

Potros—610 cueros á 4.50, 4.60, 4.70, 4.80 y 5 $.

Cerda—1400 kilos á 11, 12, 12.20, 13, 13.50, 14, 14.50, 15 y 15.50 $.

Colas—330 kilos á 28 $.

Nutria—30 kilos á 9 $.

Pluma—6 kilos á 11 $.

Lamas y Villarino

1338 novillos y vacas alta mestización Durham, definido, por exceso de producción, de los establecimientos María Rosa, Iberia y San Manuel, de la señora Rosa F. de Piñeiro.

El **lunes 9 de mayo**, á la 1 p. m. en punto, en el establecimiento San Manuel, situado á 1 1|4 legua de la estación Marcos Juárez (F. C. C. A.)

376 vacas muy mestizas, especiales para cría, gordas.
274 vacas muy mestizas, marcas líquida, especiales para cría, gordas.
150 vaquillonas alta mestización, marca líquida, gordas.
538 novillos de 1, 2, 3 y 4 años, tipo definido marca, líquida, cal listos.
77 yeguas mestizas, tiro liviano.
65 yeguas mestizas, tiro liviano y pesado.
2 padrillos.
10 mulas mestizas.

Recomendamos muy especialmente las haciendas de estos establecimientos que son especiales para cría, como así los novillos que son tipo definido frigorífico y dentro de dos meses estarán completamente listos. Toda la hacienda está gorda y se venderá en lotes debidamente clasificados. La concurrencia deberá almorzar en Marcos Juárez donde hay buenos hoteles. El día del remate á las 12 en punto del hotel Roma saldrán los coches para el establecimiento. Comisión, 4 o|o á cargo del comprador. Detalles á nuestros escritorios, Córdoba 935, Rosario y San Martín 464, Santa Fe.—Lamas y Villarino. 47780 a27

7500 novillos y vacas gordas. Gran venta de haciendas por exceso de producción, del establecimiento San Eugenio de la Sociedad anónima Eugenio Alemán, Ltd, situado en la estación San Eugenio, F. C. R., vía á Santa Fe.

2560 novillos gordos y carne gorda, de 4 años.
1000 vacas gordas y carne gorda con
1000 terneros al pie.
1500 vacas buen estado para invernar con
1500 terneros al pie.

El **domingo 8 de mayo**, á la 1 p. m. en punto, en el mismo establecimiento, después de un almuerzo.

El establecimiento dará facilidades de pago y pastaje gratis, para lo cual deberán dirigirse con anticipación á nuestro escritorio en Rosario ó Santa Fe. Comisión, 4 o|o á cargo del comprador. Catálogos á nuestros escritorios, Córdoba 935, Rosario y San Martín 464, Santa Fe.—Lamas y Villarino. 47781 a27

2974 hectáreas, 22 áreas, 54 centiáreas que forman el establecimiento conocido por Rincón de Mota, á 8 leguas al norte de la ciudad y puerto de Santa Fe y sobre el camino carretero á Santa Rosa. 2974 hectáreas, 22 áreas, 54 centiáras de riquísimo campo, especial para agricultura ó ganadería, donde predominan los mejores pastos tiernos, donde los engordes son rapidísimos. Limitados por aguadas naturales y con transportes rápidos y baratos ya sea por la vía fluvial como por la terrestre, pues dista solamente 4 leguas de la estación Rincón, del F. C. P. S. F. y los vapores que hacen la carrera entre Santa Fe y Santa Rosa, tienen puerto en el mismo campo. Tiene poblaciones, galpones, corrales, etc.

El **sábado 7 de mayo**, en nuestro salón de ventas, en la ciudad de Santa Fe, calle San Martín 464.

Base definitiva, $ 15 la hectárea, venta forzosa por división de condominio. Para revisar el campo deberán dirigirse al señor Ramón Vergara, en Santa Rosa, pudiendo ir por la mensajería que sale del Rincón, los lunes ó jueves, ó por el vapor que sale de Santa Fe á Santa Rosa, los jueves. Seña, 10 o|o. Comisión, 2 o|o — cargo de los compradores.

Todas las existencias del establecimiento el Tránsito, consistentes en 1650 vacunos; 90 yeguarizos y 200 lanares, se rematarán totalmente.

El **domingo 8 de mayo**, en el mismo establecimiento.

Planos é informes á nuestros escritorios, en Rosario, Córdoba 935, ó en Santa Fe, San Martín 464.—Lamas y Villarino. 47779 a27

Rosas y Ca.

1300 novillos y vacas 1300; 150 lanares 150, remataremos en nuestro 75o. remate-feria en nuestras instalaciones de Lincoln (ferrocarril Oeste).

El **jueves 12 de mayo**, á las 2 de la tarde, y el siguiente detalle:

400 novillos tipo frigorífico de 3 á 4 años, carne gorda (habiendo 300 una marca); 130 vacas mestizas gordas; 110 id id; 90 vacas buena carne y carne gorda; 50 vacas carne gorda; 45 id buena carne; 20 id carne gorda; 35 id carne gorda; 70 novillos mestizos, 2 1|2 años, buena carne; 40 novillos mestizos 1 1|2 años; 120 vaquillonas mestizas carne gorda, 2 1|2 y 3 años; 60 vaquillonas id id; 85 vacunos al corte, buena carne y carne gorda; 35 terneras gordas especiales; 15 vacas y 15 terneros, carne gorda; 33 vacas y terneros, buen estado; 10 vacas carne gorda; 25 vaquillonas mestizas; 25 bueyes gordos; 150 ovejas gordas, y un padrillo tiro pesado, gran sangre.

Por más datos y pedidos de local, á nuestro escritorio, en Lincol ó Victoria 618, Buenos Aires. 47311 a24

Luis Torres y Ca. y Lavarello y Curto

2500 vacunos alta mestización Durham, inclusive 800 novillos tipo frigorífico y 100 yeguarizos Percherones, en el establecimiento La Esperanza, estación Alcorta F. C. C. A., por cuenta y orden de sus dueños, los señores P. Echezarreta y Hno., por tener que entregar el campo.

El **jueves 19 de mayo** del corriente año.

Todas las haciendas estarán debidamente clasificadas en lotes y á la vista de los señores interesados.

Importante: Todo comprador que desee puede dejar la hacienda en el campo hasta fin del mes de mayo, recibiéndola una vez terminado el remate.

Próximamente detalles y por más datos á nuestros escritorios en Buenos Aires y Rosario. —Luis Torres y Ca. y Lavarello y Curto. 45606 a12

JUAN P. CARRICA

En Mackenna, ferrocarril al Pacífico. 1er. remate-feria en las instalaciones del señor L. Ramírez.

El **domingo 8 de mayo**, á la 1 de la tarde. 1000 vacunos gordos y para invernada. 48991 m3

VIDAL Hnos. & Ca.

En nuestra casa: Bartolomé Mitre 961

LOS DIAS VIERNES 6 Y SABADO 7

Importante remate por cuenta de una casa introductora

ULTIMO DE ESTACION

48497 m1

Oscamou y Cía.

EN NUESTRA CASA, PIEDRAS 252

EL VIERNES 6, IMPORTANTE REMATE POR CUENTA DE UNA CASA INTRODUCTORA

A LAS 3 EN PUNTO UNA PARTIDA DE CASIMIRES FINOS

49170 25

B. DEL RIO & Ca.

837 VICTORIA 841

Los días Lunes 9 y Martes 10 del corriente

A LA 1 P. M.

IMPORTANTE REMATE DE MERCADERIAS POR CUENTA DE UNA CASA INTRODUCTORA DESPUES DETALLES.

47537 a24

COMERCIO

(*Continuación*)

Giro de vapores—

25, 1959, Orange Prince, Christophersen.
27, 1981, Cap Blanco, 1a., dique 4, Delfino.
26, 1979, Burgos, Bueyens, Catalinas norte (por vagones), R. y Born.
26, 1980, Tijuca, 2a., dique 3, Delfino.
28, 2008, Ravenna, 4a., dique 4, Delfino.
28, 2010, Sparta, 5a., dársena norte, M. Mihanovich.
21, 2004, Conde Wifredo, 4a., dique 3, S. Sáenz.
22, 2013, Lundy, 1|3, dique 1, por lanchas, M. Real.
26, 2035, Koenig Wilhelm II, 2a., dique 4, De Ino.
30, 2057, Pomona, 5a., dársena norte (por lanchas), Busaque.
30, 2059, Nile, 1a., dársena norte, M. Real.
30, 2056, Washington, 6|8, dique 1, por carros y por vagones depósito B del dique 3, F. R. Williams.
30, 2057, Delfand, 5a., dique 3, Beil.
30, 2058, Uganda, Catalinas norte (por vagones), Houston.
30, 2060, Nekenham, 6|8, dique 1, Houlder.
30, 2062, Formosa, 1a., dique 3, Py y Ca.
1, 2061, Helenes, Houston.
2, 2063, P. Umberto, 4a., dique 4, Delfino.
2, 2070, Saturno, 5a., dársena norte, J. Vieira.
2, 2078, Kronprinsessan Victoria, Beil.
2, 2079, Keynham, despacho directo, Boadle
4, 2101, Mercedes de Larrinaga, fiscal Boca, Mac Carthy.
4, 2102, Boverie, Houlder Brothers.

Situación de los buques en el puerto—

Arad, dique 2; A. Menzell, dársena norte; Armenia, dique 3; Askaid, Riachuelo; Atlantique, dique 4; Alfalfa, Dock Sur.

Bilbaichin, dique 4; Bangalva, Dock Sur; Blackfriarsgate, Riachuelo; Baron Baeyens, dique 4.

Christian Boes, dique 2; Cachalote, Boca; Cluden, Riachuelo; Claverese, Riachuelo; Cap Blanco, dársena norte; Conde Wifredo, dique 3; Camarones, dársena sur.

Don César, dique 3; Drumcliffe, Riachuelo; Delfand, dique 4.

Eda Sayer, dique 2; Elsa Menzell, Boca.

F. Parish, Dock Sur; Francesca, dársena norte; Flodden, dique 1; Formosa, dique 3.

G. de Lantabere, Boca; Gotha, dique 3; Gibraltar, dique 1.

Hermes, Riachuelo; H. Laird, dique 1; Hostilius, dique 2; Himalaya, Riachuelo; Homereus, dique 3; H. Brigade, dique 1; Harlesden, Boca, Henterpe, Riachuelo; Herminius, dique 2; Helenes, dique 1; H. Brigade, Dock Sur; Highland Pride, Dock Sur.

Korazan, dique 2; Kelvingrove, dique 2; Koenig Wilhelm II, dique 4; Karma, Riachuelo, Kronprinsessan Victoria, dique 4; Kington, dársena sur.

Lynton, dársena sur; Lewisham, Dock Sur; Luisa, Riachuelo; Lundy, Dock Sur; Lindisfarne, dársena sur.

Mont Rose, dique 3; M. Miller, Boca; M. Inventor, Riachuelo; M. Park, Dock Sur; M. City Dock Sur; M. de Bernaert, dique 2; Malvinas, Boca; M. de Larrinaga, Boca.

Nanima, Riachuelo; Nadia, Dock Sur; Navarra, dique 3; Neuquen, Riachuelo; Netherfield, Dock Sur; Navarra, dique 3; Nile, dársena norte.

Ormazan, dique 2; O. Prince, Dock Sur.

P. Yolanda, dique 3; Puriri, dique 1; Presidente Quintana, dique seco; Portland, dique 2; Pomona, dársena sur; Pasquale P., dique 1; Principe Umberto, dique 4.

Queen, Riachuelo; Queen Olga, Riachuelo; Queen Louise, Boca.

Raeburn, dique 3; Royston Grange, Dock Sur; Rembrandt, d'que 1; Roath, Riachuelo; Ravenne, dique 4; Royal, Riachuelo.

Sassenberg, dique 2; Saturno, dársena norte; S. Prince, Boca; Santa María, dique 1; Sparta, dique 3.

Tubingen, dique 3; Tynedale, dársena sur; Thessaly, dique 3; Tijuca, dique 1, Tuddal, Barracas; Treville, dársena sur.

Urd, Dock Sur.

Voltaire, dique 4; Vilma, Boca.

Washington, dique 1; Weerhaven, dique 3. Zamora, Boca.

Situación de los vapores postales—

Situación en que se encuentran diariamente los vapores postales que prestan el servicio entre Europa y el Río de la Plata:

Hamburgo Sudamericana y Hgo. Americana

Cap Verde, de Hamburgo salió el 30 de abril para Buenos Aires y escalas, el 1o de mayo en Boulogne-sur-Mer.

Ipiranga, para Hamburgo y escalas salió el 28 de abril; el 2 de mayo en Río de Janeiro.

Cap Blanco, de Hamburgo entró el 26 de abril, saldrá hoy de la dársena norte.

Cap Arcona, de Hamburgo saldrá el 7 de mayo para Buenos Aires y escalas.

Cap Villano, de Hamburgo salió el 23 de abril para Buenos Aires y escalas; el 24 en Boulogne-sur-Mer, el 29 en Cádiz, se espera el 14 de mayo.

Cap Ortegal, de Hamburgo salió el 16 de abril para Buenos Aires y escalas, el 21 en Lisboa, el 23 en Tenerife, se espera el 9 de mayo.

Koenig Wilhelm II, de Hamburgo entró el 20 de abril en el dique 4, sa drá el 12 de mayo.

Koenig Friedrich August, en Hamburgo.

Mala Real Inglesa

Aragusaya, para Southampton y escalas salió el 15 de abril, el 20 zarpó de Río de Janeiro en Bahía el 29, en Pernambuco el 24, el 2 de mayo en Madeira, en Lisboa el 4.

Asturias, de Southampton salió el 1o de abril para Buenos Aires y escalas, el 20 en Madeira, en Pernambuco el 28, el 29 en Bahía, el 1o. de mayo en Río de Janeiro, el 3 en Santos, llegará hoy.

Amazon, para Southampton y escalas salió el 20 de abril, en Santos el 3 de mayo, el 4 en Río de Janeiro, mañana en Bahía.

Aragon, en Southampton, saldrá el 13 de mayo para Buenos Aires y escalas.

Nile, de Southampton entró el 30 de abril en el dique 4, saldrá mañana.

Danube, para Southampton y escalas salió el 22 de abril, en Santos el 26, en Río de Janeiro el 27, el 30 en Bahía, en Pernambuco el 1o. de mayo, el 6 tocará en San Vicente.

Avon, de Southampton salió el 29 de abril para Buenos Aires y escalas, el 1o. de mayo en Vigo, el 2 en Lisboa, el 4 en Madeira, mañana debe tocar en San Vicente.

Thames, en Southampton.

The Pacific Steam Navigation Company

Oronsa, en Liverpool.

Orita, salió el 21 de abril de Liverpool para el Pacífico, el 25 en la Coruña, el 27 en Lisboa, el 2 de mayo en San Vicente.

Ortega, de Montevideo salió el 17 de abril para el Callao, el 22 zarpó de Punta Arenas, el 28 en Valparaíso.

Oriana, salió el 16 del Callao para Montevideo y Liverpool, el 26 zarpó de Valparaíso, el 2 de mayo en Punta Arenas.

Orion, del Callao salió el 30 de abril para Montevideo y Liverpool.

Oroona, salió de Montevideo el 24 de abril para Liverpool y escalas, el 28 en Río de Janeiro

Oravia, de Liverpool saldrá hoy para Montevideo y el Pacífico.

Oropesa, de Liverpool salió el 7 de abril para el Pacífico, el 18 en San Vicente, el 26 en Río de Janeiro, el 30 zarpó de Montevideo.

(Estos vapores salen del puerto de Montevideo).

Pinillos Izquierdo y Ca.

Conde Wifredo, en el dique 3, saldrá el 8 de mayo para Barcelona, Génova y escalas.

Barcelona, de Génova salió el 16 de abril para Buenos Aires y escalas, el 21 en Valencia, el 22 en Almería, el 25 en Cádiz.

Valbanera, de Génova saldrá mañana para Buenos Aires y escalas.

Cádiz, para Génova y escalas salió el 18 de abril, el 23 en Santos.

Transatlantica Española

P. de Satrústegui, de Barcelona salió el 3 de mayo para Buenos Aires y escalas.

León XIII, para Barcelona y escalas, salió el 1o. de mayo.

Alfonso XIII, salió el 3 de mayo de Cádiz para Buenos Aires.

Messageries Maritimes

Amazone, en Burdeos, saldrá mañana para Buenos Aires y escalas.

Aquitaine, de Burdeos entró el 30 de abril en el dique 4, saldrá mañana.

Chili, en Burdeos, salió el 22 de abril de Burdeos para Buenos Aires y escalas, el 24 en Lisboa, el 30 en Dakar, el 8 de mayo tocará en Río de Janeiro.

Chili, en Burdeos, saldrá el 20 de mayo para Buenos Aires y escalas.

Magellan, salió el 22 de abril para Burdeos y escalas, en Río de Janeiro el 27, en Bahía el 29, el 1o. de mayo en Pernambuco, el 6 debe tocar en Dakar.

Società Italia

Ravenna, para Génova y escalas saldrá hoy del dique 4.

Siena, salió el 17 de abril de Génova para ésta, el 22 en Tenerife, se espera el 9 de mayo.

Toscana, de Génova salió el 4 de mayo para Buenos Aires y escalas.

Bologna, para Génova y escalas salió el 21 de abril, el 26 en Río de Janeiro.

La Veloce

Italia, salió el 24 de abril de Génova para Buenos Aires y escalas.

Argentina, en Génova.

Brasile, salió el 27 de abril para Génova y escalas, el 2 de mayo en Río de Janeiro.

Savoia, salió el 16 de abril de Génova para ésta, el 22 zarpó de Tenerife, se espera el 6 de mayo.

Lloyd Sabaudo

Principe di Udine, para Génova y escalas salió el 23 de abril, debe llegar el 14 de ésta.

Tomaso di Savoia, de Génova salió el 22 de abril para Buenos Aires y escalas, el 24 zarpó de Barcelona, se espera el 10 de mayo.

Lloyd Italiano

Principessa Mafalda, salió el 30 de abril para Génova y escalas, el 3 de mayo en Río de Janeiro.

Indiana, en Génova.

Cordova, de Génova salió el 30 de abril para

Vapores esperados en mayo

Fecha y nombre	*Bandera y procedencia*	
6	Norden	noruega Hamburgo
6	Loewenburg	alemana Bremen
6	Fanary	inglesa Liverpool
6	Bisley	inglesa Dunkerque
6	Meadonfield	inglesa Nueva York
6	Harmonides	inglesa Liverpool
6	Savoia (*)	italiana Génova
6	Asturias (*)	inglesa Southampton
7	Euxland	holandesa Amsterdam
7	Santa Elena	alemana Hamburgo
7	Oriana (**)	inglesa Callao
7	Pardo	inglesa Londres
7	A. S. de Lamorn.	francesa Dunkerque
7	H. Hope	inglesa Liverpool
7	R. Amazonas	italiana Génova
8	Mont Cervin	francesa Marsella
8	C. Ortegal (*)	alemana Hamburgo
9	Siena (*)	italiana Génova
10	T. di Savoia (*)	italiana Génova
10	Usapes	inglesa Nueva York
10	Paraná (*)	francesa Marsella
10	H. Harris	inglesa Liverpool
11	Hyacinthus	inglesa Liverpool
12	Nassovia	alemana Hamburgo
12	Atlanta	austriaca Trieste
12	Italia (*)	italiana Génova
12	Amstelland	holandesa Amsterdam
12	Orcadian	inglesa Glasgow
12	Salamanca	alemana Hamburgo
13	Frisia (*)	holandesa Amsterdam
14	Re Vittorio (*)	italiana Génova
14	C. Visino (*)	alemana Hamburgo
14	Cordillere (*)	francesa Burdeos
14	E. Grange	inglesa Londres
15	Sarmiento (*)	argentina P. del Sur
15	Barcelona (*)	española Génova
15	P. Mitre (*)	argentina P. del Sur
15	Orita (*)	inglesa Liverpool
15	Verdi	inglesa Nueva York
15	Giessen	alemana Bremen
16	Espagne	francesa Marsella
17	H. Laddie	inglesa Liverpool
17	Roonsey	inglesa Liverpool
18	P. Satrústegui (*)	española Barcelona
19	Cordova (*)	italiana Génova
19	Gascony	inglesa Liverpool
19	Hylas	inglesa Liverpool
20	Ebernburg	alemana Bremen
20	Himalaya	francesa Burdeos
20	C. Exchange	inglesa Amberes
21	S. Prince	inglesa Londres
21	Avon (*)	inglesa Southampton
22	H. Royer	inglesa Londres
22	Italie (*)	francesa Marsella
22	Orissa (**)	inglesa Callao
24	Cap Verde (*)	alemana Hamburgo
24	Turakina	inglesa Wellington
25	Malte (*)	francesa Dunkerque
25	Camarones (*)	argentina P. del Sur
25	Umbria (*)	italiana Génova
26	P. Ingeborg	sueca Gothenburg
26	Toscana (*)	italiana Genova
27	Cap Arcona (*)	alemana Hamburgo
28	R. Elena (*)	italiana Génova
28	Oravia (**)	inglesa Liverpool
28	Amazone (*)	francesa Burdeos
28	Florida	danesa Copenhagen
30	Pampa (*)	francesa Marsella

Vapores á salir en mayo

Fecha y nombre	*Bandera y destino*	
5	C. Blanco (*)	alemana Hamburgo
5	Francesca	austriaca Trieste
5	Ravenna (*)	italiana Génova
5	R. Grange	inglesa Liverpool
6	Atlantique (*)	francesa Burdeos
6	Nile (*)	inglesa Southampton
7	P. Umberto (*)	italiana Génova
7	Formosa (*)	inglesa Liverpool
7	P. Quintana (*)	francesa Marsella
8	C. Wifredo (*)	argentina P. del Sur
9	H. Brigade	española Génova
10	Raeburn	inglesa Liverpool
10	Voltaire (*)	inglesa Nueva York
10	Camfarones (*)	argentina P. del Sur
10	Hermione	inglesa Liverpool
11	Drumcliffe	inglesa Nueva York
11	Savoia (*)	italiana Génova
12	K. Wilhelm II (*)	alemana Hamburgo
13	Asturias (*)	inglesa Southampton
15	Rembrandt	inglesa Liverpool
15	Siena (*)	italiana Génova
15	H. Pride	inglesa Londres
15	Orita (**)	inglesa Callao
15	Hesperides	inglesa Hamburgo
17	T. di Savoia (*)	italiana Génova
17	Farana (*)	francesa Marsella
19	Ita la (*)	italiana Génova
19	C. Ortegal (*)	alemana Hamburgo
20	R. Amazonas	italiana Génova
20	Eemland	holandesa Amsterdam
20	Burgundy	inglesa Liverpool
20	Cordillère (*)	francesa Burdeos
20	Evesham	inglesa Amberes
21	Frisia (*)	holandesa Amsterdam
21	Re Vittorio (*)	italiana Génova
21	Atlanta	austriaca Trieste
22	Orian (**)	inglesa Liverpool
22	Delfland	holandesa Amsterdam
22	Harmodius	inglesa Liverpool
24	Bisley	inglesa Dunkerque
25	Turakina	inglesa Londres
24	Espagne	francesa Marsella
25	Amsterland	holandesa Amsterdam
27	H. Laddie	inglesa Londres
27	Avon (*)	inglesa Southampton
27	A. S. Lamornaix	francesa Dunkerque
28	Cordova (*)	italiana Génova
28	Oravia (**)	inglesa Callao
28	Barcelona (*)	española Génova
29	C. Vilano (*)	alemana Hamburgo
30	Thessaly	inglesa Liverpool
31	Italie (*)	francesa Marsella
31	Toscana (*)	italiana Génova

(*) Indica los vapores postales.
(**) Indica los que salen y llegan á Montevideo.

MERCADOS

Bolsa de Cereales

Entraron ayer en este mercado 5800 bolsas trigo, 10.914 maíz, 82 lino, 224 nabo, 2944 avena, 387 cebada, 110 cebadilla, 200 alfrecho, 189 ray grass, 31 alpiste, 1483 fardos pasto granel es y 1331 chicos.

Operaciones realizadas por los Sres. Salaberry Lajor y Bercetche, Comas y Cavo, Palacios hermanos, J. Andreu y Ca., C. Grittini y Ca., A. Vélaz y Ca., T. Devoto y Ca., Ojea García y Ca., J. C. de los Santos y Ca., A. B. Robredo, M. Pereta Martí, Córdoba y Dóriga, Santamarina é hijos, Cooperativa de Hacendados, Caride Poggio y Ca., Bidart y Errecalde, Ojea y Madariaga, Cía. Grande Novoa, de Estrugamou y Cía., Genta Scala, Arizzi y Begue, E. D. Ruiz y Ca., Estrugamou y Ca., Ditburbide y García Anido, A. Arcco, Casca lares Cendoya y Ca., Ginocchio Etcheverry y Ca., A. Pieres y Ca., De Lellis y Pages Hnos., J. Zoppi, E. Franchi, Alonso y Blaquier, Dourgnac y Bourdier, Labordette y Ca., C. M. Chiodi, A. Maraspin y Ca., J. E. Genta é hijo:

Trigo barleta—1055 bolsas especial á 8.90 y 9 $; 310 id superior á 8.75; 384 id en Central á 8.20.

Trigo francés—160 bolsas superior á 8.50 $.

Trigo tuscla—360 bolsas superior á 8.60 $; 340 id bueno á 8.20; 161 id en Central á 7.80; 580 id en Sola á 8.20.

Trigo ruso—2095 bolsas bueno á 7.50, 7.65, 7.70 y 7.80 $; 2795 id en Riachuelo á 8; 600 id en Buenos Aires á 8.50.

Trigo barleta y francés—534 bolsas en Riachuelo á 8.40.

Maíz amarillo—6887 bolsas viejo en Once á 5.20, 5.30 5.40, 5.50, 5.80 y 6 $; 180 id id en Retiro á 5.20; 300 id nuevo á 5.50.

Maíz colorado—600 bolsas viejo á 6.10 $; 1600 id en Retiro á 6.20.

Avena—1003 bolsas en Once á 4.90, 5.20, 5.30 y 5.40 $; 200 id en Central á 5.50.

Semilla de lino—191 bolsas en Central á 13.50, 15.50 $; 208 id de Brian á 13

PALETÓS

MODELOS EXCLUSIVOS

A la Ciudad de México

Modelo 596 Modelo 633 Modelo 1594

596 **PALETO** de paño inglés rayado, semientallado, pespunteado, adornado con presilles y botones.
Largo 100 c|m.
Precio. . . . . $ 22.—

633 **SACO** de piel de Colombia, forrado de seda, largo 55 centímetros, á $ 55 y. . . . . $ 35.—

1524 **PALETOTS** de paño color liso, pespunteado, cuello, puños y botones de moaré de seda negro. Largo 125 centímetros, sin forro Precio. . . . . $ 35.—

GRAN RECLAME

Vestido tailleur de paño fantasía, pespunteado, forrado, saco corto, adornado con botones, Excepcional. . . . $ 24.50

Vestido tailleur de paño fantasía, levita larga pespunteada, forrada, con cuello de terciopelo. Excepcional. . $ 28.50

EXPOSICION DE NOVEDADES.

Ultimas creaciones

Modelo 1326 Modelo 1368 Modelo 1041

1326 **VESTIDO** tailleur diagonal, de lana bordada, cordón de seda, pollera alta. Levita forrada de seda.
Precio. . . . . $ 65.—

1368 **VESTIDO** tailleur, de sarga de pura lana, bordado, cordón de seda, pollera alta, levita forrada de seda.
Precio. . . . . $ 70.—

1041 **VESTIDO** sastre, de lana fantasía, pespunteado. Solapa de seda.
Precio. . . . . $ 34.—

PALETÓS

MODELOS EXCLUSIVOS

A la Ciudad de México

Modelo 13791 Modelo 405 Modelo 660

13791 **PALETO** de paño en color liso, bordado y pespunteado, adornado con presilla, sin forro.
Precio. . . . . $ 36.—

405 **PALETOT** para niña, forma cruzado, en casimir inglés, lindos gustos, adornado con galones y botones.

Años:	6-7	8-9	10-11	Años:	12-13	14-15
	$ 18.—	20.—	22.—		$ 25.—	28.—

660 **PALETO** de Loutre de Oceanie, forma recta, forrada de raso de seda blanco.

Largo	90 c|m.	Precio	$ . . . . . 75.—
,,	100 ,,	,,	$ . . . . . 85.—
,,	110 ,,	,,	$ . . . . . 95.—

OLLIVIER Y ALBERT

FLORIDA Y CUYO BUENOS AIRES

A LA CIUDAD DE MEXICO

FLORIDA 336 — CUYO 570-606

SOMBREROS DE NOVEDAD

6005—**VESTIDO** muy elegante para niña en fina terracota sarga colores de moda heliotropo marrón claro y azul, pechera y cuello tul, adornos, sesgos y faja seda, viso de satiné. De 4 y 5 años, á $ 26; de 6 y 7 años á $ 26.50; de 8 y 9 años á $ 32; de 10 y 11 años á $ 36 y de 12 y 13 años á $. 40.50

5410—**VESTIDO** para niña en rica sarga pura lana, colores de moda, faja y ribete terciopelo, adornado sutache y botones de seda, viso de satín. De 1, 2 y 3 años á pesos 20; de 4, 5 y 6 años á pesos 22.50; de 7 y 8 años á $. 25.—

4220—**VESTIDO** para niña última creación en sarga pura lana, clase extra, colores azul marino, verde, heliotropo y beige, adornado broderie y macarón de seda, viso de satiné. De 4 y 5 años á $ 26; de 6 y 7 años á $ 26; de 8 y 9 años á $ 29.50; de 8 años á $ 34; de 10 y 11 años á $ 38 y de 12 y 13 años á pesos. . . . . 42.—

4223—**VESTIDO** niña colegio en sarga azul y negra, lana clase fuerte, adornado soutache y botones. Viso de satiné, de 3 y 4 años á $ 9.95; de 5 y 6 años á $ 10.95; de 7 y 8 años á 11.95; de 9 y 10 años á 12.95; de 11 á 13 años á pesos. 14.50

5616 **TRICORNIA** de terciopelo adornado con galón y fantasía. Precio. . $ 24.—
2470 **SOMBRERO** de terciopelo adornado con piel formando un moño. Precio. . . . . $ 22.50
5000 **SOMBRERO** de niña, de fieltro, adornado con drapeado de seda y moño del mismo. Precio. . . . . $ 9.75
2742 **SOMBRERO** de moaré, copa redonda, adornado con moaré y terciopelo plegado y rico cabuchón. Precio. . . . . $ 22.—
6039 **GRAN TOCA** de terciopelo drapeado con torsado delmismo. Precio . . $ 7.75
1061 **SOMBRERO** de niña, de liberty, [illegible] con flores y piel. Precio. . . . . $ 18.—

Ofrecemos el mejor de los surtidos en sombreros de formas de gran moda y á los precios más convenientes.

422—**TAPADO** para niña elegante, colores gris, beige y celeste confeccionado de paño castor, cuello y bota manga adornado broderie de seda. De 2, 3 y 4 años, á $. 22.50

131—**TAPADO** estilo sastre, muy elegante en paño castor negro, viejo, rosa, marrón y azul marino, adornado galones y soutaches. De 6 y 7 años, á $ 19; de 8 y 9 años á $ 21; de 10 y 11 años, á $ 23; de 12 y 13 años á $ 26; de 14 y 15 años, á $. . . . . 29.—

501—**TAPADO** para niña en vigogne imitación Kara Kul, cuello de terciopelo, modelo de última moda, colores granate, azul marino y beige. De 2 y 3 años á $ 14; de 4 y 5 años á $. . . . . 16.—

1425—**PALETOT** en drap amazone, varios colores, cuello de terciopelo adornado de soutache y botones de seda, forrado tartán. De 2, 3 y 4 años á $ 14; de 5 y 6 años á pesos. . . . . 16.—

116—**PALETOT** para niña en casimir fantasía á bastones modelo muy abrigado, para colegiales, cuello y bota-manga con ribete de terciopelo, Réclame. De 6 y 7 años, á pesos 9.50; de 8 y 9 años á $ 10.50; de 10 y 11 años á pesos 12; de 12 y 13 años á pesos 13.50 y de 14 á 15 años á pesos. . . . . 15.—

ARTICULOS DE PUNTO

PAÑOLETAS punto tricot lana, gustos y colores surtidos. Ocasión $ 0.95 y. . . . . $ 0.50

MEDIAS lana inglesa, muy abrigada, color beige, gris y negro, para señoras, el par. . . . . $ 0.95

PELERINAS punto tricot lana, zefir, gustos y colores surtidos. Ocasión $ 2.50, 1.95 y. . . . . $ 1.50

ENAGUAS punto Jersey francés, lana, gris y beige, revés moletón y festón lana. Ocasión. . . . $ 3.90

PALETOT punto tricot, pura lana, blanco. Largo 70 centímetros. Todos tamaños, para señoras. . $ 7.90

332 **TRAJE** cadet en casimir fantasía, clase muy fuerte Años: 9, 10 y 11, $ 17.—; 12, 13 y 14, $ 18.50; 15 y 16. . . . . $ 20.—

CONFECCIONES PARA JOVENES Y NIÑOS

348 **TRAJE** marinera en cheviot azul y negro, cuello adornado con biais y soutache y cinta seda.
Réclame. Años: 2, 3 y 4, $ 6.75; 5 y 6, $ 7.50; 7 y 8. . . . . $ 8.25

319 **SOBRETODO** muy elegante, en casimir á bastones, colores de moda, forrado tartán, cuello terciopelo.
Años: 3 y 4, $ 11.50; 5 y 6, $ 12.50; 7 y 8, $ 13.50; 9 y 10, $ 15.—; 11 y 12. . . . . $ 16.50

322 **CAPA** con caperuza en casimir azul y negro, muy abrigado, medio forro, y caperuza toda forrada de raso negro mercerizado.
Años: 2, 3 y 4, $ 3.90; 5 y 6, $ 4.50; 7 y 8, $ 5; 9 y 10. . . . . $ 5.50

OLLIVIER ALBERT — A LA CIUDAD DE MEXICO — FLORIDA Y CUYO BUENOS-AIRES